

**Legenda**

- Area disponibile SE+SU
- Campo Fotovoltaico
- Cavo MT

**RICOGNIZIONI E SCAVI**

D\_RCG\_multipolygon (visibilità)

- 0 (area non accessibile)
- 1
- 2
- 3
- 5
- 5

**REGIONE CAMPANIA**  
**PROVINCIA DI CASERTA**  
**COMUNE DI CANCELLO ED ARNONE**

**AUTORIZZAZIONE UNICA EX D.Lgs 387/2003**  
**VALUTAZIONE IMPATTO AMBIENTALE EX. ART. 23**  
**D.Lgs 152/2006**  
**INSTALLAZIONE DI UN IMPIANTO DI PRODUZIONE DI ENERGIA DA**  
**FORNTE SOLARE DENOMINATO "CANCELLO ARNONE" DI POTENZA**  
**IN IMMISSIONE PARI A 20.000,00 kW E POTENZA DI PICCO PARI A**  
**19.818,54 kW**  
Codice pratica: 202106623

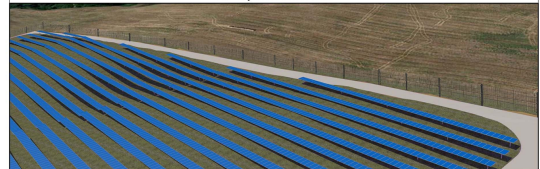

Codice identificativo		Titolo elaborato	
Commissio	In. prog. / Tip.	Codice Elaborato	
SE225	PD R ARCH		Verifica preventiva dell'interesse archeologico
DATA	SCALA	Tav. IV Carta della Visibilità	
Marzo 2022			

REVISIONI			
REV.	DATA	DESCRIZIONE	ESEGUITO VERIFICATO APPROVATO
	Marzo 2022		
	Agosto 2023		

Progettazione: **STUDIO ENERGY SRL**  
 Via delle Comunicazioni SNC  
 75100 Malerra  
 C.F. 040901175000775

Tecnici:  
 Dr. Valterrina Carafa  
 Archeologa  
 Via Aldo Moro n. 63  
 83127 Roccaraso (AV)  
 P.iva 04150590612

Il Proponente: **SMARTENERGY**

**SMARTENERGY**

SMARTENERGY12104 S.R.L.  
 Piazza Caracciolo, 1 - 20121 Milano (MI)  
 C.F. P.IVA 1162500965  
LEGALE RAPPRESENTANTE

