

- LEGENDA**
- Area recintata
  - Area contrattualizzata
  - Caviddotto di collegamento
  - Futura stazione elettrica Gallitello
  - Buffer 5 km dalle aree di progetto
- Carta uso del suolo**
- 111 zone urbanizzate tessuto denso
  - 212 seminativo
  - 221 agrumeto
  - 222 vigneto
  - 223 oliveto
  - 226 legnose agrarie miste
  - 231 sistemi colturali e particolari complessi
  - 232 seminativo associato a vigneto
  - 322 pascolo

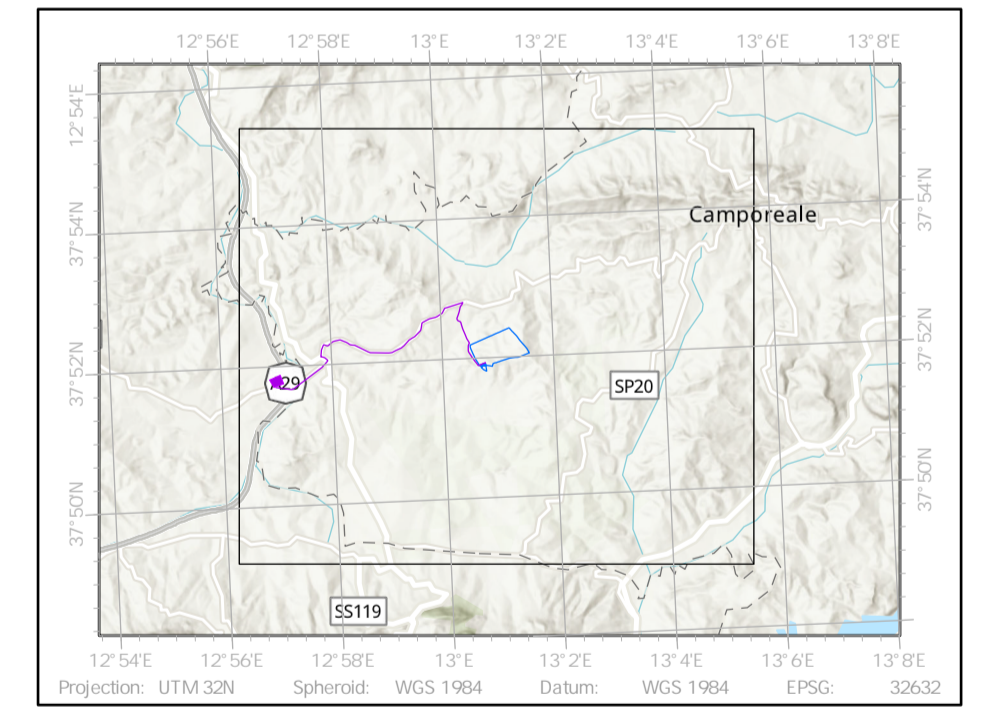

**NEX 088a - MONREALE**  
 Comune: Monreale  
 Città Metropolitana: Palermo (PA)  
 Regione: Sicilia

**PROPONENTE: NEXIA PROJECT DEVELOPMENT S.r.l.**  
 Via Dante n.7  
 20123 Milano (MI)  
 P.Iva: 13130020962  
 PEC: monrealesti@pec.it

**Consulenza ambientale e sviluppo:**  
**ARCADIS Italia S.r.l.**  
 Via Monte Rosa n. 93  
 20194, Milano (MI)  
 Tel: 0200624665  
 P.Iva: 01521770212



Rev.	Data	Descrizione	Dis.	Contr.	App.
0	Mar.24	Progetto definitivo	FC	FPA	LBE
Nome Progetto: NEX 088a - MONREALE			Codice Documento: SIA_TAV_11		
Nome Documento: Inquadramento su Carta dei suoli della Regione Sicilia			Scala: 1:20.000		

Il presente progetto è di proprietà di Arcadis Italia S.r.l. e non può essere modificato, distribuito o in altro modo utilizzato senza l'autorizzazione di Arcadis Italia S.r.l.