

- LEGENDA**
- Area recintata
 - Area contrattualizzata
 - Caviddotto di collegamento
 - Futura stazione elettrica Gallitello
 - Buffer 5 km dalle aree di progetto
- Intervisibilità teorica*
- Impianto non visibile
 - Percentuale di visibilità dell'impianto < 10%
 - Percentuale di visibilità dell'impianto < 25%
 - Percentuale di visibilità dell'impianto < 50%
 - Percentuale di visibilità dell'impianto < 75%
 - Percentuale di visibilità dell'impianto < 99%

* L'intervisibilità teorica considera solamente l'andamento orografico del terreno e non tiene conto né delle possibilità fisiologiche della visione umana né della presenza di ostacoli alla visuale quali ad esempio:
 -infrastrutture viarie;
 -edificati;
 -vegetazione;
 -condizioni meteorologiche/atmosferiche.
 Pertanto la visibilità effettiva dell'impianto nelle aree di intervisibilità teorica sarà influenzata dagli elementi di schermatura presenti sopra la superficie topografica e dalla distanza tra l'osservatore ed i campi fotovoltaici.

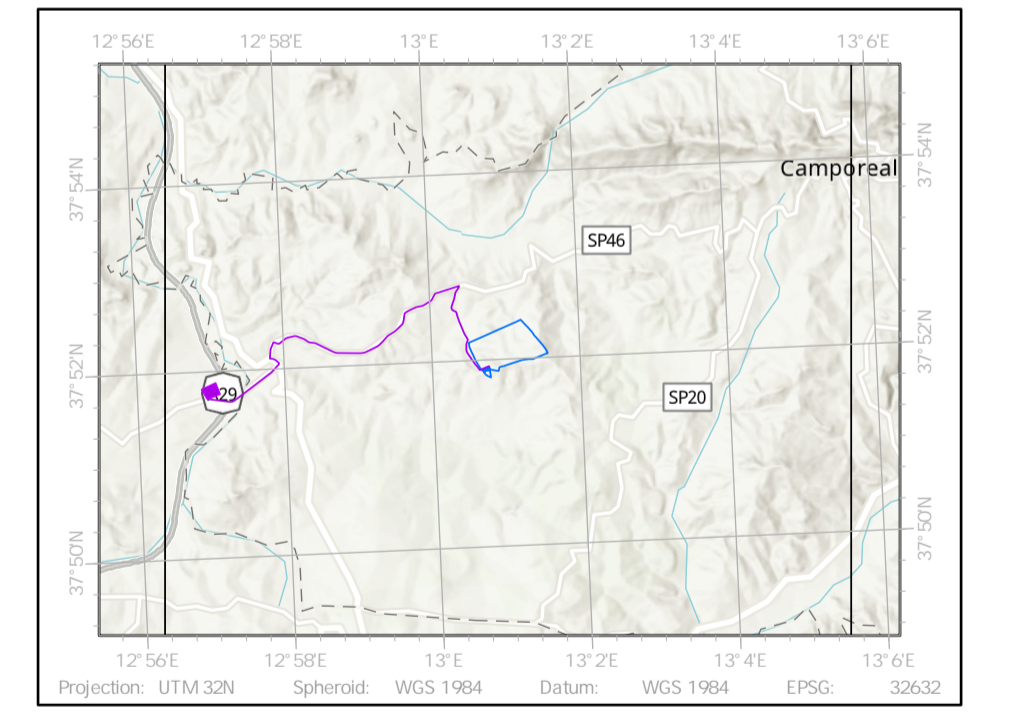

NEX 088a - MONREALE
 Comune: Monreale
 Città Metropolitana: Palermo (PA)
 Regione: Sicilia

MONREALE S.R.L.
 Via Dante n.7
 20123 Milano (MI)
 P.Iva: 13130020962
 PEC: monrealestr@pec.it

Consulenza ambientale e sviluppo:
ARCADIS Italia S.r.l.
 Via Monte Rosa n. 93
 20194, Milano (MI)
 Tel: 0200624665
 P.Iva: 01521770212



Rev.	Data	Descrizione	Dis.	Contr.	App.
O	Mar. 24	Progetto definitivo	FC	FPA	LBE
Nome Progetto: NEX 088a - MONREALE			Codice Documento: SIA_TAV_14		
Nome Documento: Tabella di intervisibilità teorica			Scala: 1:20.000		