

- LEGENDA**
- Area recintata
 - Area contrattualizzata
 - Caviodotto di collegamento
 - Futura stazione elettrica Gallitello
 - Buffer 5 km dalle aree di progetto
- Intervisibilità teorica**
- Impianto non visibile
 - Percentuale di visibilità dell'impianto < 10%
 - Percentuale di visibilità dell'impianto < 25%
 - Percentuale di visibilità dell'impianto < 50%
 - Percentuale di visibilità dell'impianto < 75%
 - Percentuale di visibilità dell'impianto < 99%
- Beni Paesaggistici D.Lgs. 42/04**
- Beni Paesaggistici D.Lgs. 42/04
- Beni Paesaggistici Ambiti 2 e 3 ricadenti nella Provincia di Trapani**
- Aree fiumi 150m - art. 142, lett. c, D.Lgs. 42/04
 - Aree boscate - art. 142, lett. g, D.Lgs. 42/04
 - Paesaggi Locali
- Beni Architettonici (Vincoli in Rete)**
- Beni architettonici di interesse culturale dichiarato
- Beni Paesaggistici Isolati**
Non costituiscono vincolo ma sono elementi di attenzione
- masseria
 - abbeveratoio
 - baglio
 - casa
- Siti Archeologici**
- Siti Archeologici

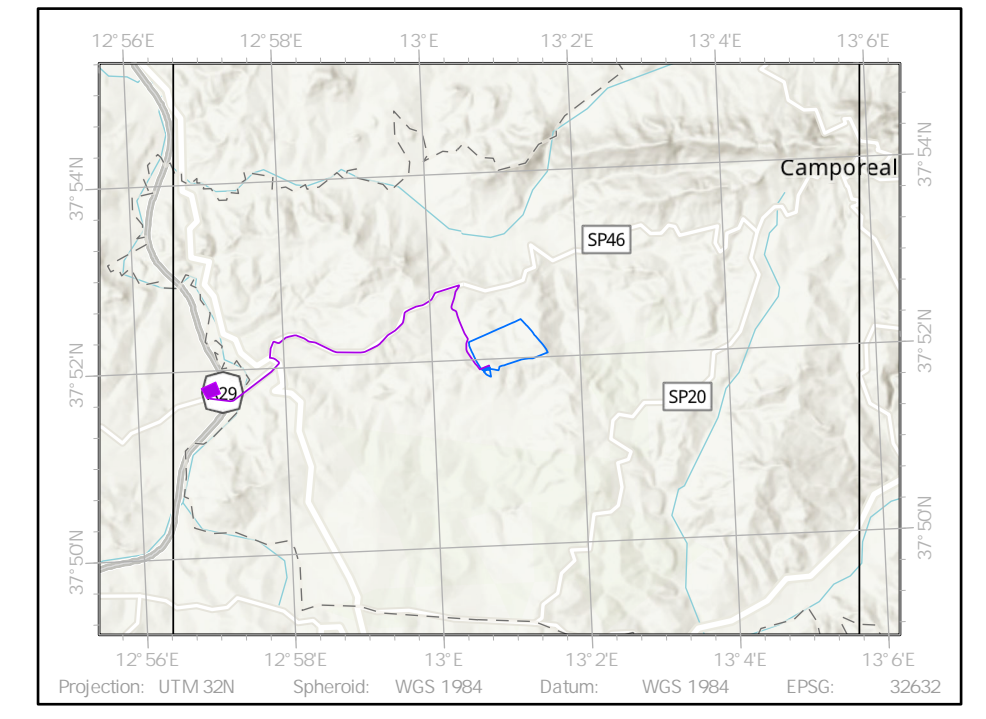

NEX 088a - MONREALE
 Comune: Monreale
 Città Metropolitana: Palermo (PA)
 Regione: Sicilia

MONREALE S.R.L.
 Via Dante n.7
 20123 Milano (MI)
 P.Iva: 13130020962
 PEC: monrealesti@pec.it

Consulenza ambientale e sviluppo:
ARCADIS Italia S.r.l.
 Via Monte Rosa n. 93
 20194, Milano (MI)
 Tel: 0200624665
 P.Iva: 01521770212

| Rev. | Data | Descrizione | Dis. | Contr. | App. |
|---|---------|---------------------|---------------------------------|--------|------|
| 0 | Mar. 24 | Progetto definitivo | FC | FPA | LBE |
| Nome Progetto: NEX 088a - MONREALE | | | Codice Documento: SIA_TAV_15 | | |
| Nome Documento: Tavola di intervisibilità teorica e potenziali recettori di impatto visivo | | | Scala: 1:20.000 | | |