



NEX 088a - Monreale

Comuni: Monreale

Città metropolitana: Palermo (PA)

Regione: Sicilia

Nome Progetto:

NEX 088a - Monreale

Progetto di un impianto agrivoltaico sito nel comune di Monreale in località "C. da Marcanza" di potenza nominale pari a 37,46 MWp in DC

Proponente:

Monreale S.r.l.

Via Dante, 7

20123 Milano (MI)

P.Iva: 131300220962

PEC: monrealesrl@pec.it

Consulenza ambientale e progettazione:

ARCADIS Italia S.r.l.

Via Monte Rosa, 93

20149 | Milano (MI)

P.Iva: 01521770212

E-mail: info@arcadis.it

PROGETTO DEFINITIVO

Nome documento:

Documentazione fotografica

Commessa	Codice elaborato	Nome file
30190245	SIA_TAV_17	SIA_TAV_17_Documentazione fotografica

Rev.	Data	Oggetto revisione	Redatto	Verificato	Approvato
00	Mar. 24	Prima Emissione	LA	FPA	LBE

Il presente documento è di proprietà di Arcadis Italia S.r.l. e non può essere modificato, distribuito o in altro modo utilizzato senza l'autorizzazione di Arcadis Italia s.r.l.

Punto 1: vista da Masseria Marcansotta verso Nord



Impianto parzialmente visibile

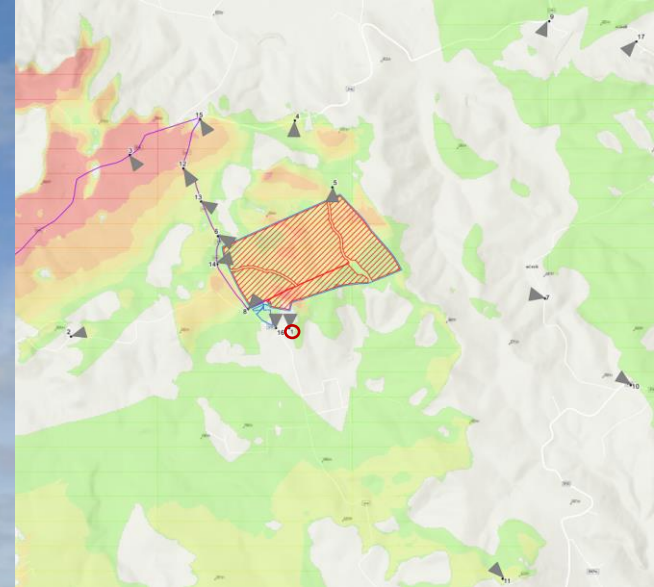

LEGENDA

- Area recintata
- Area contrattualizzata
- Cavidotto di collegamento
- Ubicazione punti di vista fotografici
- Punto di vista fotografico (n. punto)
- Intervisibilità teorica
- Impianto non visibile
- Percentuale di visibilità dell'impianto <10%
- Percentuale di visibilità dell'impianto <25%
- Percentuale di visibilità dell'impianto <50%
- Percentuale di visibilità dell'impianto <75%
- Percentuale di visibilità dell'impianto <99%

Punto 2: vista da casa isolata Caltafalsa verso Est



Impianto parzialmente visibile

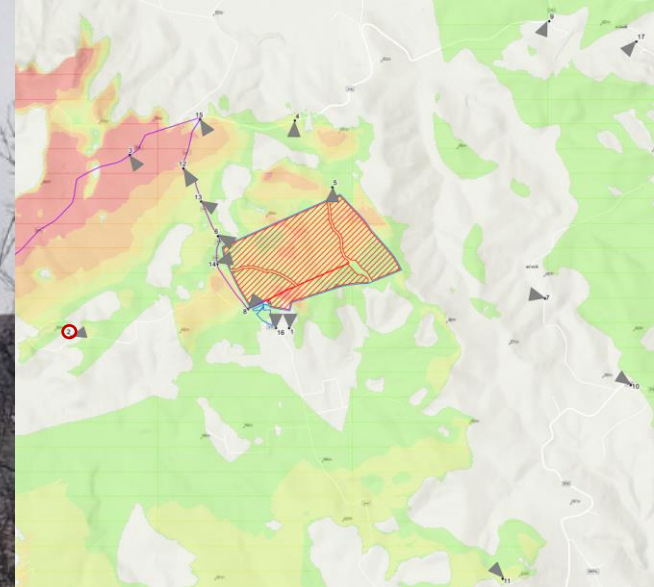

LEGENDA

 Area recintata

 Area contrattualizzata

 Cavidotto di collegamento

Ubicazione punti di vista fotografici

 Punto di vista fotografico (n. punto)

Intervisibilità teorica

 Impianto non visibile

 Percentuale di visibilità dell'impianto <10%

 Percentuale di visibilità dell'impianto <25%

 Percentuale di visibilità dell'impianto <50%







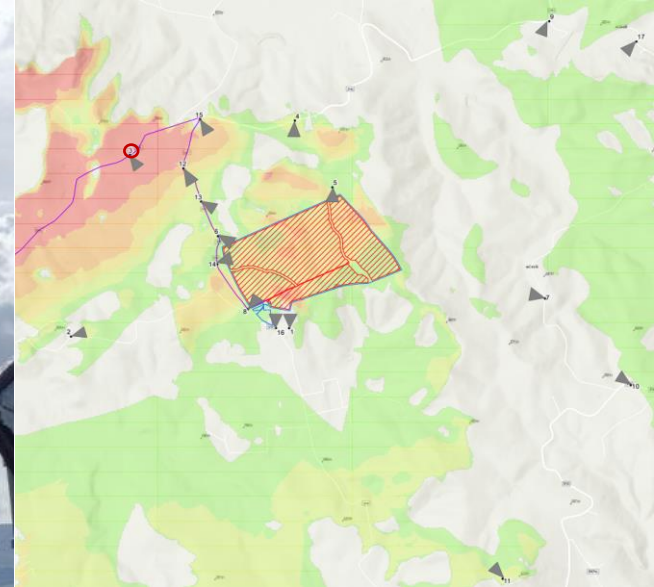



 Percentuale di visibilità dell'impianto <75%

 Percentuale di visibilità dell'impianto <99%

Punto 3: vista da SP46 verso Sud-Est



LEGENDA

-  Area recintata
-  Area contrattualizzata
-  Cavidotto di collegamento
- Ubicazione punti di vista fotografici**
-  Punto di vista fotografico (n. punto)
- Intervisibilità teorica**
-  Impianto non visibile
-  Percentuale di visibilità dell'impianto <10%
-  Percentuale di visibilità dell'impianto <25%
-  Percentuale di visibilità dell'impianto <50%
-  Percentuale di visibilità dell'impianto <75%
-  Percentuale di visibilità dell'impianto <99%

Punto 4: vista da SP46 verso Sud

Area impianto visibile dietro rilievo

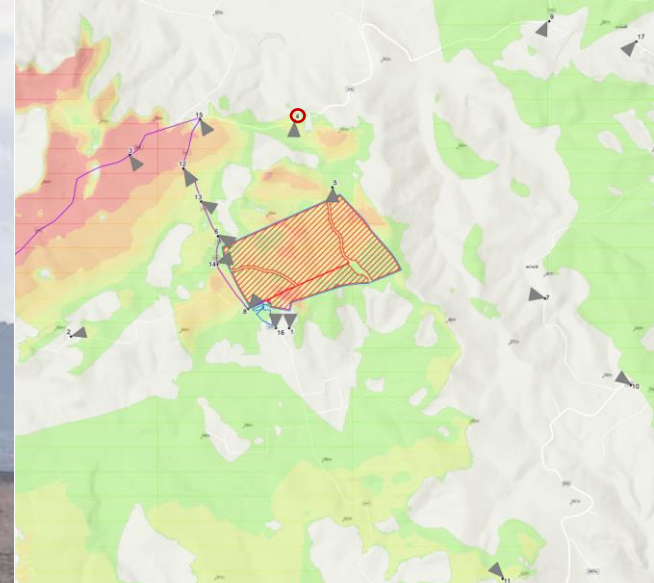
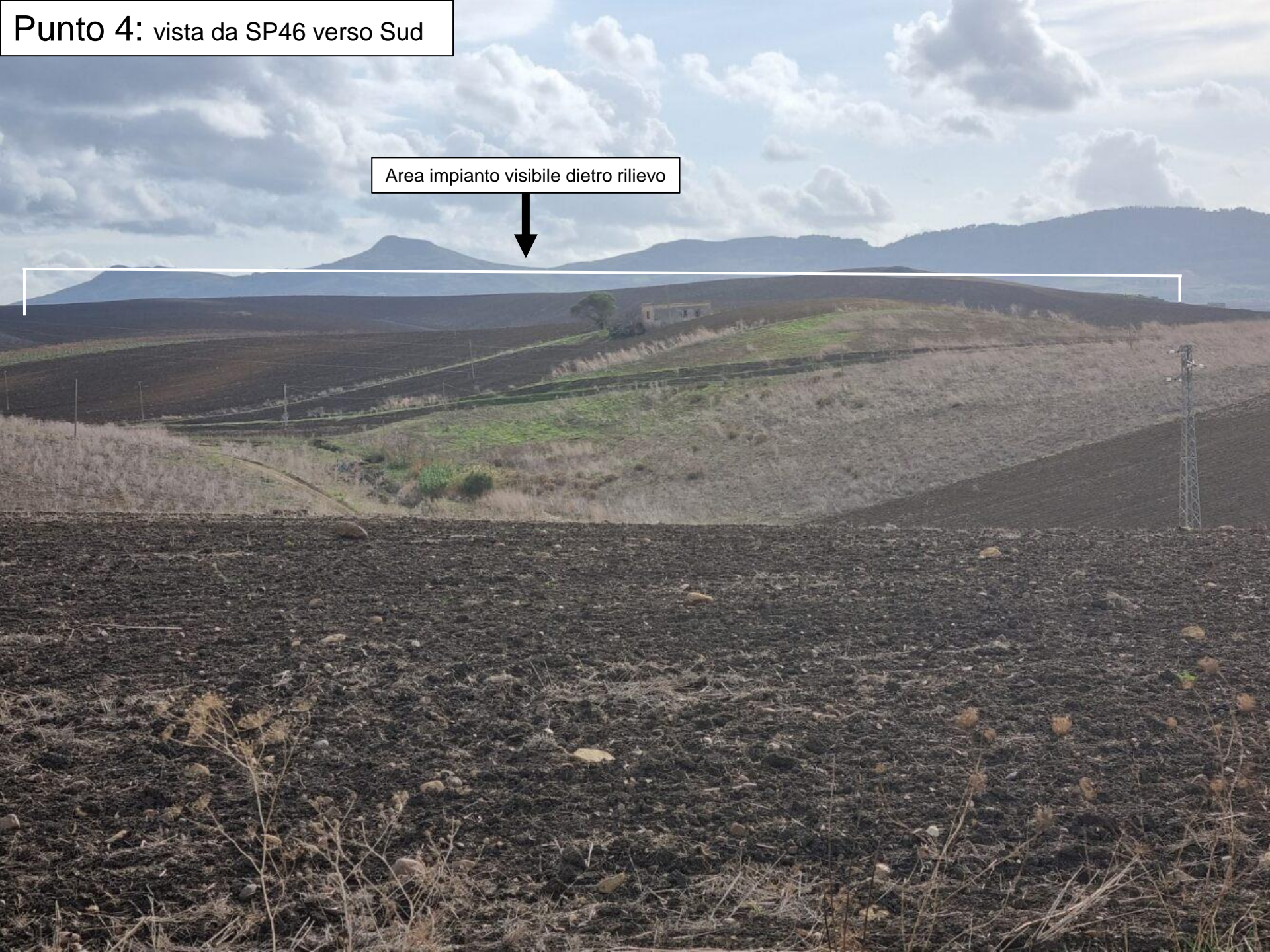

- LEGENDA**
- Area recintata
 - Area contrattualizzata
 - Cavidotto di collegamento
- Ubicazione punti di vista fotografici**
- Punto di vista fotografico (n. punto)
- Intervisibilità teorica**
- Impianto non visibile
 - Percentuale di visibilità dell'impianto <10%
 - Percentuale di visibilità dell'impianto <25%
 - Percentuale di visibilità dell'impianto <50%
 - Percentuale di visibilità dell'impianto <75%
 - Percentuale di visibilità dell'impianto <99%

Punto 5: vista da strada sterrata a nord dell'impianto verso Sud



Area impianto visibile

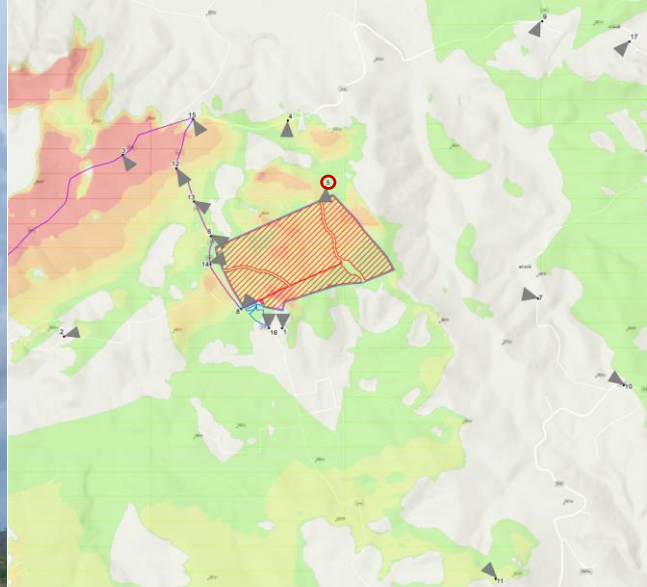

LEGENDA

- Area recintata
- Area contrattualizzata
- Cavidotto di collegamento
- Ubicazione punti di vista fotografici
- Punto di vista fotografico (n. punto)
- Intervisibilità teorica
- Impianto non visibile
- Percentuale di visibilità dell'impianto <10%
- Percentuale di visibilità dell'impianto <25%
- Percentuale di visibilità dell'impianto <50%
- Percentuale di visibilità dell'impianto <75%
- Percentuale di visibilità dell'impianto <99%

Punto 6: vista da SP47 verso Sud-Est



Area impianto visibile

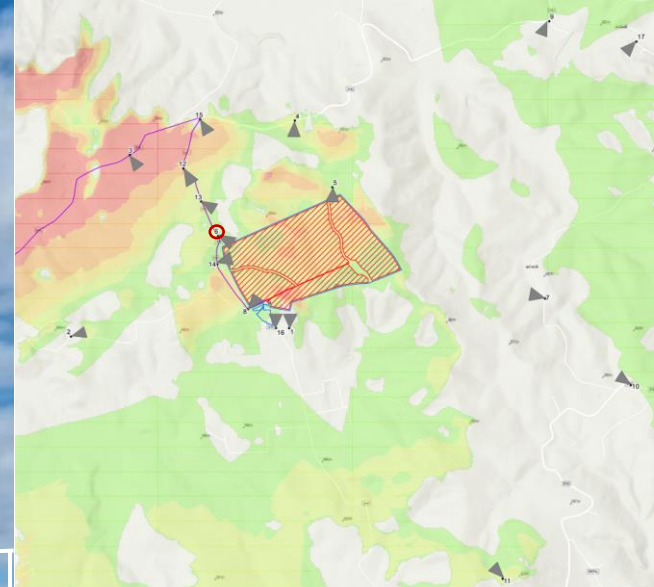

LEGENDA

- Area recintata
- Area contrattualizzata
- Cavidotto di collegamento
- Ubicazione punti di vista fotografici
- Punto di vista fotografico (n. punto)
- Intervisibilità teorica
- Impianto non visibile
- Percentuale di visibilità dell'impianto <10%
- Percentuale di visibilità dell'impianto <25%
- Percentuale di visibilità dell'impianto <50%
- Percentuale di visibilità dell'impianto <75%
- Percentuale di visibilità dell'impianto <99%

Punto 7: vista da Masseria strada ex Cons36 verso Ovest



Area impianto non visibile dietro rilievo

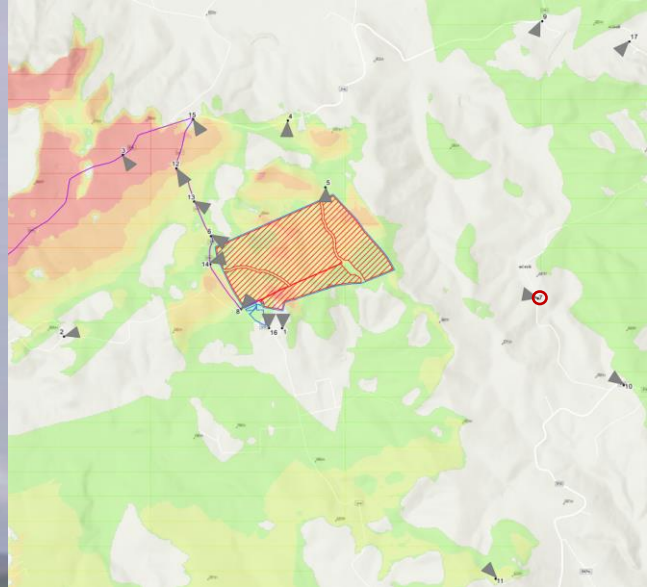

LEGENDA

- Area recintata
 - Area contrattualizzata
 - Cavidotto di collegamento
- Ubicazione punti di vista fotografici
- Punto di vista fotografico (n. punto)
- Intervisibilità teorica
- Impianto non visibile
 - Percentuale di visibilità dell'impianto <10%
 - Percentuale di visibilità dell'impianto <25%
 - Percentuale di visibilità dell'impianto <50%
 - Percentuale di visibilità dell'impianto <75%
 - Percentuale di visibilità dell'impianto <99%







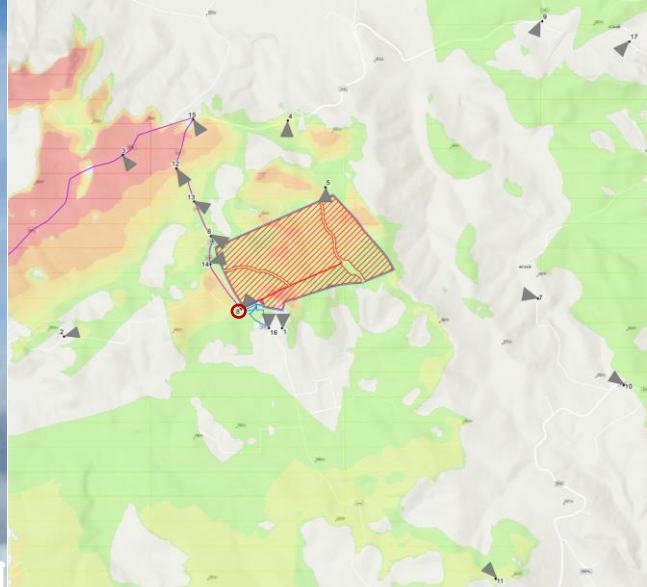



Punto 8: vista da SP47 verso Nord-Est

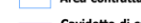

Impianto visibile



LEGENDA

-  Area recintata
-  Area contrattualizzata
-  Cavidotto di collegamento
- Ubicazione punti di vista fotografici**
-  Punto di vista fotografico (n. punto)
- Intervisibilità teorica**
-  Impianto non visibile
-  Percentuale di visibilità dell'impianto <10%
-  Percentuale di visibilità dell'impianto <25%
-  Percentuale di visibilità dell'impianto <50%
-  Percentuale di visibilità dell'impianto <75%
-  Percentuale di visibilità dell'impianto <99%

Punto 9: vista da SP46 verso Sud-Ovest



Area impianto distante e non visibile

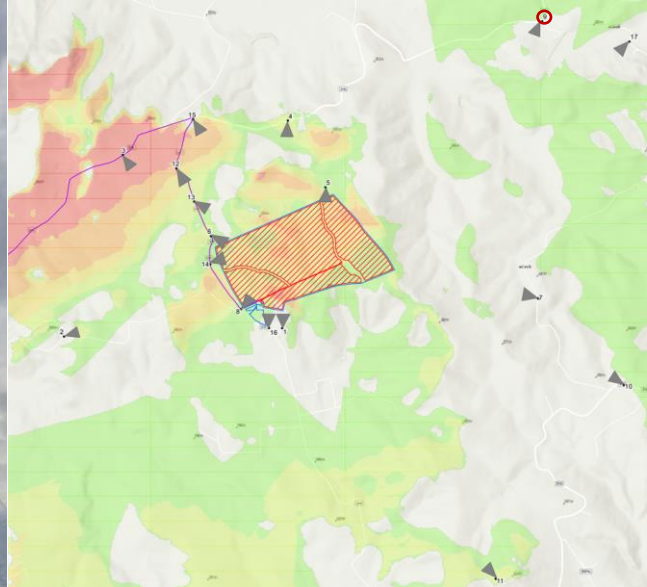

LEGENDA

- Area recintata
- Area contrattualizzata
- Cavidotto di collegamento
- Ubicazione punti di vista fotografici
- Punto di vista fotografico (n. punto)
- Intervisibilità teorica
- Impianto non visibile
- Percentuale di visibilità dell'impianto <10%
- Percentuale di visibilità dell'impianto <25%
- Percentuale di visibilità dell'impianto <50%
- Percentuale di visibilità dell'impianto <75%
- Percentuale di visibilità dell'impianto <99%

Punto 10: vista da SP20 verso Nord-Ovest



Area di impianto distante e non visibile dietro rilievi

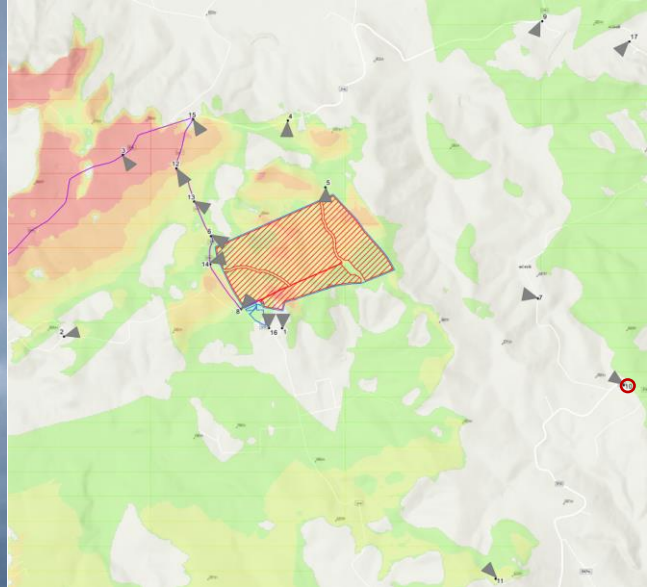

LEGENDA

- Area recintata
- Area contrattualizzata
- Cavidotto di collegamento
- Ubicazione punti di vista fotografici
- Punto di vista fotografico (n. punto)
- Intervisibilità teorica
- Impianto non visibile
- Percentuale di visibilità dell'impianto <10%
- Percentuale di visibilità dell'impianto <25%
- Percentuale di visibilità dell'impianto <50%
- Percentuale di visibilità dell'impianto <75%
- Percentuale di visibilità dell'impianto <99%

Punto 11: vista da Masseria sud verso Nord-Ovest

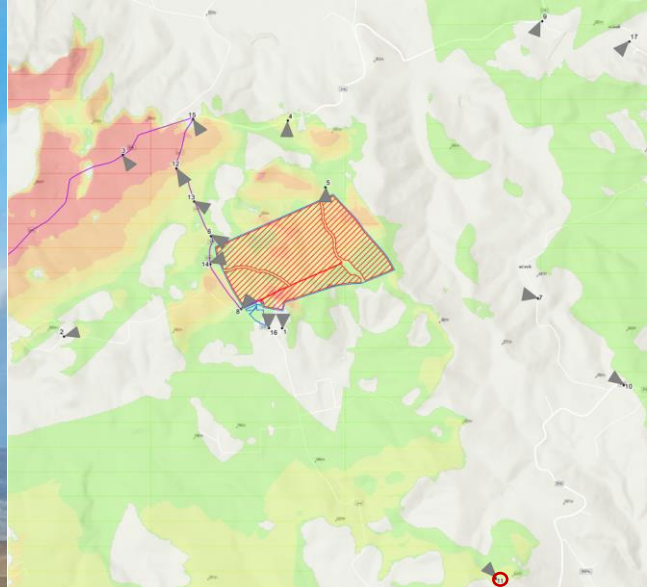

- LEGENDA**
- Area recintata
 - Area contrattualizzata
 - Cavidotto di collegamento
- Ubicazione punti di vista fotografici**
- Punto di vista fotografico (n. punto)
- Intervisibilità teorica**
- Impianto non visibile
 - Percentuale di visibilità dell'impianto <10%
 - Percentuale di visibilità dell'impianto <25%
 - Percentuale di visibilità dell'impianto <50%
 - Percentuale di visibilità dell'impianto <75%
 - Percentuale di visibilità dell'impianto <99%





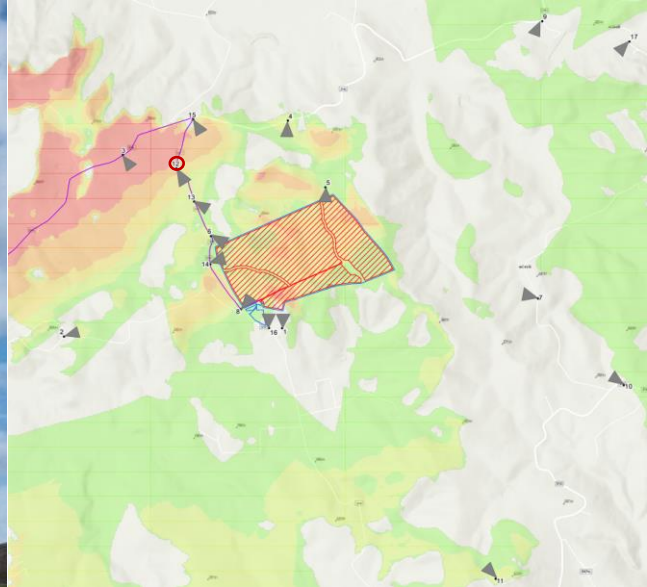

Punto 12: vista da SP47 verso Sud-Est

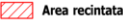
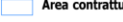

Area impianto visibile

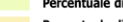
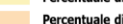

LEGENDA

-  Area recintata
-  Area contrattualizzata
-  Cavidotto di collegamento
- Ubicazione punti di vista fotografici**
-  Punto di vista fotografico (n. punto)
- Intervisibilità teorica**
-  Impianto non visibile
-  Percentuale di visibilità dell'impianto <10%
-  Percentuale di visibilità dell'impianto <25%
-  Percentuale di visibilità dell'impianto <50%
-  Percentuale di visibilità dell'impianto <75%
-  Percentuale di visibilità dell'impianto <99%







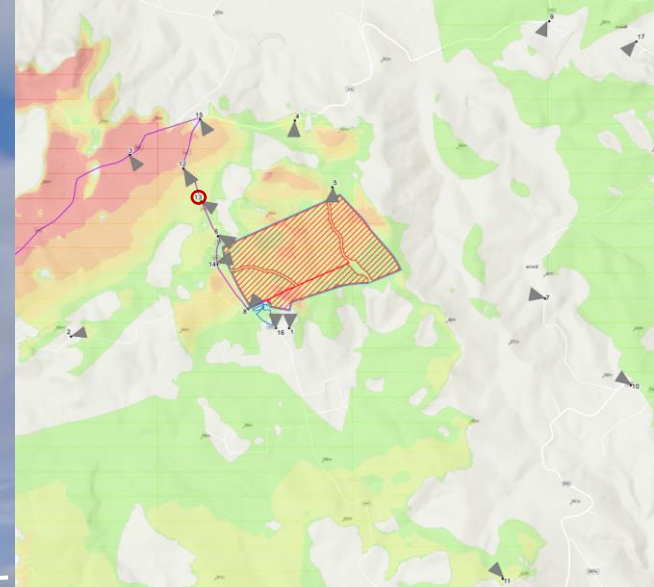



Punto 13: vista da SP47 verso Sud-Est



Area impianto parzialmente visibile



LEGENDA

-  Area recintata
-  Area contrattualizzata
-  Cavidotto di collegamento
- Ubicazione punti di vista fotografici**
-  Punto di vista fotografico (n. punto)
- Intervisibilità teorica**
-  Impianto non visibile
-  Percentuale di visibilità dell'impianto <10%
-  Percentuale di visibilità dell'impianto <25%
-  Percentuale di visibilità dell'impianto <50%
-  Percentuale di visibilità dell'impianto <75%
-  Percentuale di visibilità dell'impianto <99%



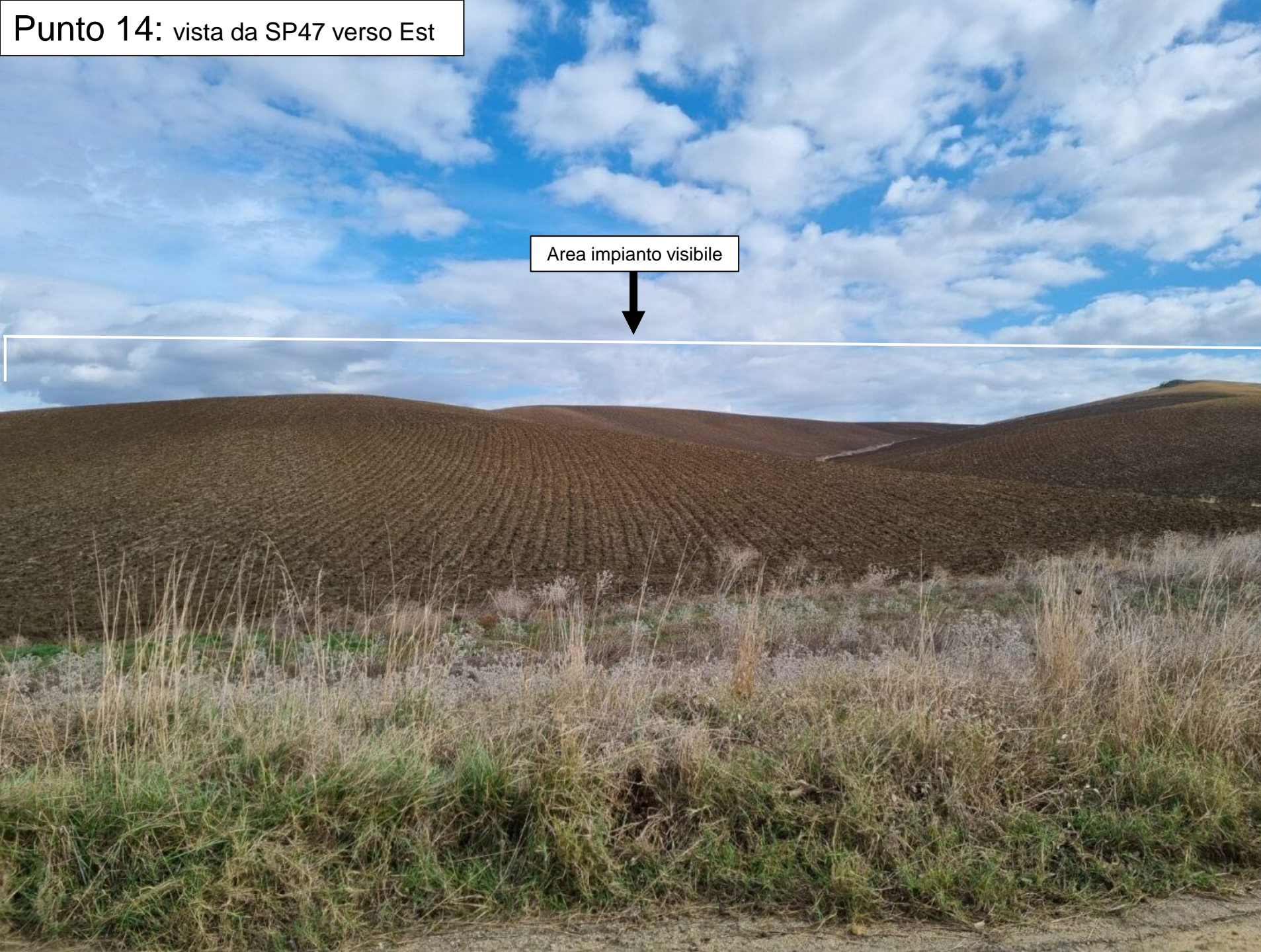



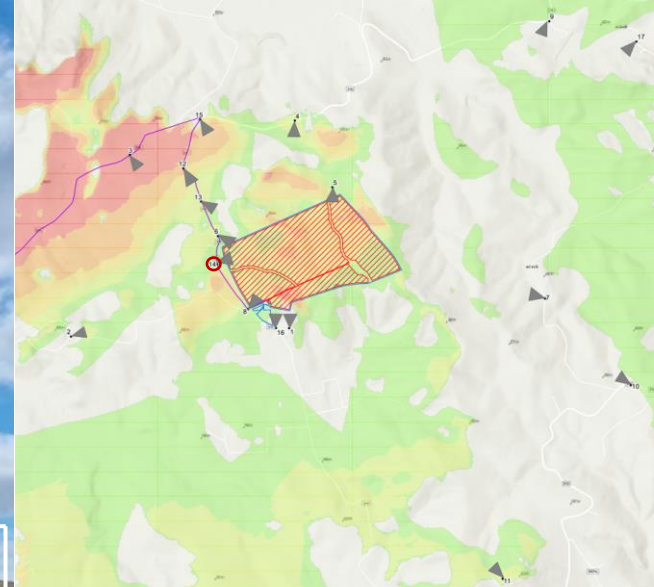

Punto 14: vista da SP47 verso Est

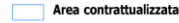

Area impianto visibile



LEGENDA

-  Area recintata
-  Area contrattualizzata
-  Cavidotto di collegamento
- Ubicazione punti di vista fotografici**
-  Punto di vista fotografico (n. punto)
- Intervisibilità teorica**
-  Impianto non visibile
-  Percentuale di visibilità dell'impianto <10%
-  Percentuale di visibilità dell'impianto <25%
-  Percentuale di visibilità dell'impianto <50%
-  Percentuale di visibilità dell'impianto <75%
-  Percentuale di visibilità dell'impianto <99%

Punto 15: vista da incrocio tra SP46 e SP47 verso Sud-Est

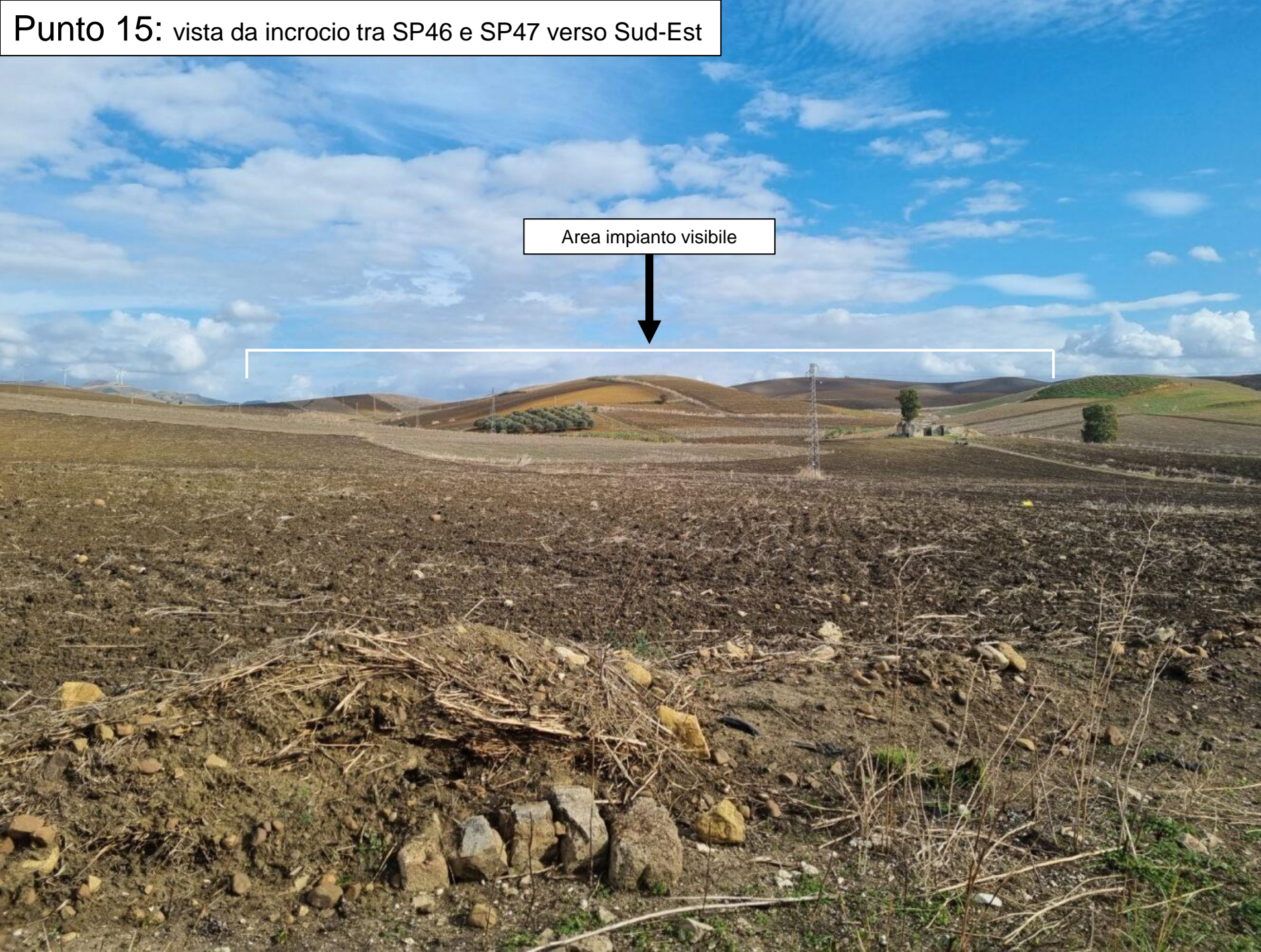

Area impianto visibile

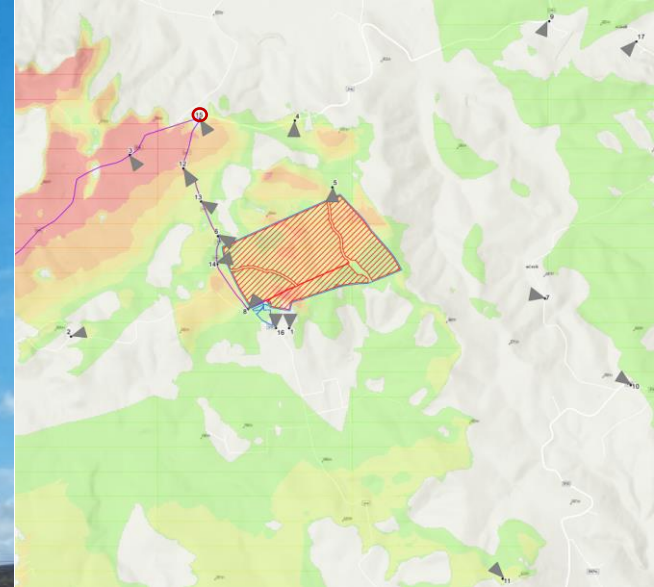

LEGENDA







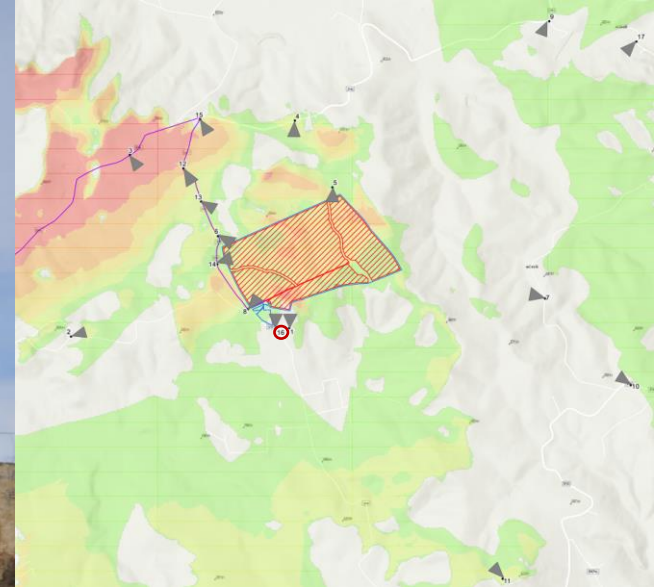

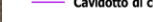

- Area recintata
 - Area contrattualizzata
 - Cavidotto di collegamento
- Ubicazione punti di vista fotografici
- Punto di vista fotografico (n. punto)
- Intervisibilità teorica
- Impianto non visibile
 - Percentuale di visibilità dell'impianto <10%
 - Percentuale di visibilità dell'impianto <25%
 - Percentuale di visibilità dell'impianto <50%
 - Percentuale di visibilità dell'impianto <75%
 - Percentuale di visibilità dell'impianto <99%

Punto 16: vista da Masseria sud su SP47 verso Nord

Impianto parzialmente visibile



LEGENDA

-  Area recintata
-  Area contrattualizzata
-  Cavidotto di collegamento
- Ubicazione punti di vista fotografici**
-  Punto di vista fotografico (n. punto)
- Intervisibilità teorica**
-  Impianto non visibile
-  Percentuale di visibilità dell'impianto <10%
-  Percentuale di visibilità dell'impianto <25%
-  Percentuale di visibilità dell'impianto <50%
-  Percentuale di visibilità dell'impianto <75%
-  Percentuale di visibilità dell'impianto <99%

Punto 17: vista da Masseria nord-est su strada ex Cons36 verso Sud-Ovest



Area impianto non visibile per topografia

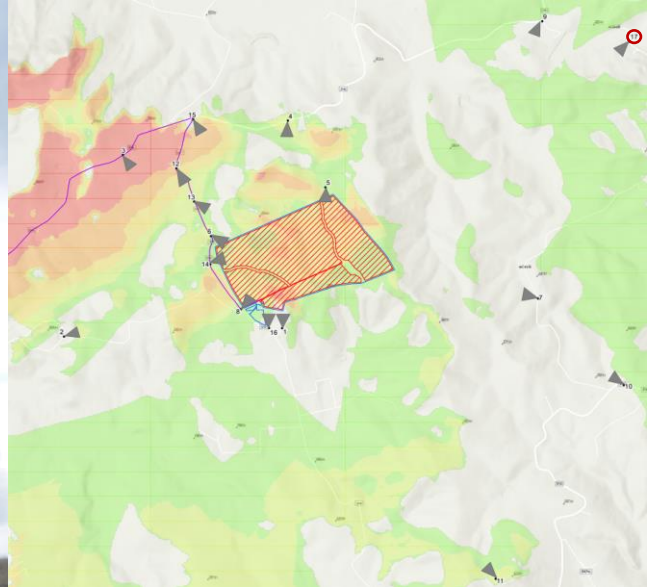

- LEGENDA**
- Area recintata
 - Area contrattualizzata
 - Cavidotto di collegamento
- Ubicazione punti di vista fotografici**
- Punto di vista fotografico (n. punto)
- Intervisibilità teorica**
- Impianto non visibile
 - Percentuale di visibilità dell'impianto <10%
 - Percentuale di visibilità dell'impianto <25%
 - Percentuale di visibilità dell'impianto <50%
 - Percentuale di visibilità dell'impianto <75%
 - Percentuale di visibilità dell'impianto <99%