

REGIONE  
MOLISE



PROVINCIA  
CAMPOBASSO



COMUNE  
GUGLIONESI



## IMPIANTO EOLICO DI POTENZA PARI A 36,00 MW

RICHIEDENTE

**V-RIDIUM WIND MOLISE 4 S.r.l.**

Viale Giorgio Ribotta, 21  
00144 Roma (RM)  
P. IVA: 16673791006



Titolo Elaborato:

**Asseverazione circa la non interferenza con le aree percorse dal fuoco**

Codice Progetto:

ITW2MB

Sviluppo progetto:

**NRG PLUS ITALIA S.r.l.**

Piazza Ettore Troilo, 27  
65127 Pescara (PE)  
e-mail: mdedonno@nrgplus.global

**BELL FIX PLUS S.r.l.**

Via Tancredi Normanno, 13  
72023 Mesagne (BR)  
e-mail: elettrico@bellfixplus.it

Codice Elaborato:

R.12



Il Tecnico:

Timbro e firma:

arch. Michele Roberto LAPENNA  
Corso Giuseppe Garibaldi, 6 Brindisi

mob. +39 347 8540274  
pec: micheleroberto.lapenna@pec.it

*Michele Roberto Lapenna*

Scala 1:75.000 - 1:25.000

Data	Revisione	DESCRIZIONE	Elaborazione	Verifica e controllo
28.11.2023	0	PRIMA EMISSIONE	arch. Michele Roberto LAPENNA	ing. Maurizio DE DONNO
REVISIONI				

**RELAZIONE TECNICA DI ASSEVERAMENTO CIRCA LA NON INTERFERENZA DELL'AREA DI PROGETTO CON LE AREE PERCORSE DAL FUOCO, AI SENSI DELLA L.353/2000**

Il sottoscritto Michele Roberto LAPENNA, nato a Brindisi il 11.11.1967, residente in Brindisi in via Annunziata, 27, Cod. Fiscale LPNMHL67S11B180U; P.Iva: 01805220744; iscritto all'ordine degli Architetti, Pianificatori, Paesaggisti e Conservatori della Provincia di Brindisi al n° 281, con studio in Corso Garibaldi, 6 a Brindisi, presso il quale ai fini della presente elegge domicilio; Cell: 3478540274; E-Mail: rr.architetti@libero.it; PEC: micheleroberto.lapenna@pec.it

consapevole di:

assumere la qualità di persona esercente un servizio di pubblica necessità ai sensi degli artt. 359 e 481 del Codice Penale e consapevole delle penalità previste in caso di dichiarazioni mendaci o che affermano fatti non conformi al vero, sotto la propria responsabilità,

**ASSEVERA**

Che l'area di progetto del parco eolico formato da n. 6 aerogeneratori (WTG) tripala ad asse orizzontale di marca VESTAS, modello V150-6.0 MW ciascuno della potenza di 6,0 MW, per una potenza complessiva di 36,00 MW proposto dalla Società V-RIDIUM WIND MOLISE 4 S.r.l. con sede legale in Viale Giorgio Ribotta, 21 00144 Roma (RM), P. IVA: 16673791006, è ubicata in agro del comune di Guglionesi, Provincia di Campobasso.

I centri abitati di Montenero di Bisaccia (CB), Montecilfone (CB), Petacciato (CB) e Guglionesi (CB), si trovano rispettivamente a circa 3,8 km, a 3,9 km a sud, a 5,0 km ed a 4,7 km dagli aerogeneratori ad essi più prossimi. L'area interessata dalla realizzazione dell'impianto interessa nel complesso una superficie di circa 292 ha ed è posta ad una quota media s.l.m. pari a 170; le quote di installazione degli aerogeneratori sono comprese tra la quota minima posta a 136 m s.l.m. (WTG 02) e la massima a 227 m s.l.m. (WTG 05). L'orografia del sito può essere classificata come moderatamente complessa con rugosità bassa caratterizzata da campi adibiti principalmente a Seminativi, Ulivo e Vite.

L'impianto eolico ricade in zona agricola, e sarà realizzato su terreni identificati catastalmente come di seguito. I singoli aerogeneratori sono individuati alle coordinate geografiche:

AEROGENERATORE	Comune	Provincia	Foglio	Particella		
WTG 01	Guglionesi	CB	39	8	41°56'37.29"N	14°51'58.84"E
WTG 02	Guglionesi	CB	35	68	41°56'26.54"N	14°50'47.84"E
WTG 03	Guglionesi	CB	35	22	41°56'45.24"N	14°50'44.11"E
WTG 04	Guglionesi	CB	23	56	41°57'8.28"N	14°49'49.44"E
WTG 05	Guglionesi	CB	24	51	41°57'29.08"N	4°50'38.82"E
WTG 06	Guglionesi	CB	25	46	41°57'26.52"N	14°51'7.60"E



Figura 1 aerofoto ambito territoriale area d'impianto

Il territorio interessato dalle strutture principali del parco eolico in progetto (gli aerogeneratori con piazzole e strutture accessorie e la rete del cavidotto MT interno al parco), come già accennato in premessa, ricade all'interno del comune di Guglionesi.



Figura 2 aerofoto con area d'impianto

Conformemente alle disposizioni della Legge n.353/2000 “Legge quadro in materia di incendi boschivi”, ai sensi dell’art.10 della L.353/2000, le suddette aree NON risultano essere classificate come aree percorse dal fuoco nel periodo temporale 1988-2023.

È stata effettuata una ricerca presso i portali istituzionali della Regione Molise della Provincia di Campobasso e del Comune di Guglionesi, ma i dati relativi alle aree percorse dal fuoco riferiti al territorio oggetto di analisi sono inesistenti, pertanto si è proceduto con ricerche di rilevamenti cartografici e fotografici relativi allo stato dei terreni interessati dall’intervento nel corso degli ultimi 15 anni.

La verifica delle aree percorse dal fuoco è stata quindi eseguita attraverso la consultazione del portale: <http://www.pcn.minambiente.it/> attraverso la consultazione del tematismo fotografico storico. I risultati della ricerca permettono di asseverare che a partire dal 1994 i terreni sono stati caratterizzati da produzioni agricole di tipo annuale e che non si rileva la presenza di elementi arborei o di macchia che possano essere stati oggetto di incendi o comunque di incendi sviluppati nell’area.

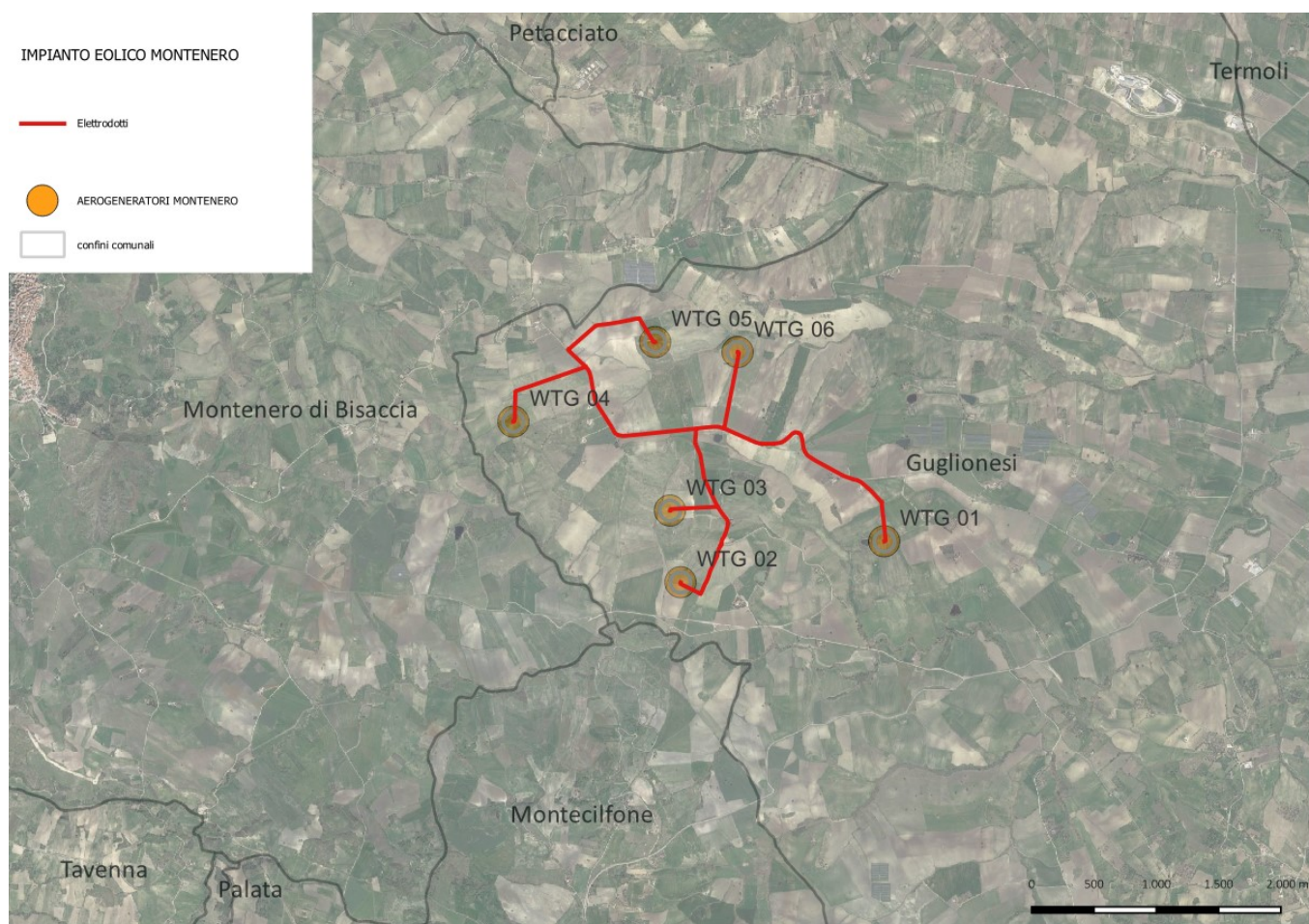
arch. Michele Roberto Lapenna