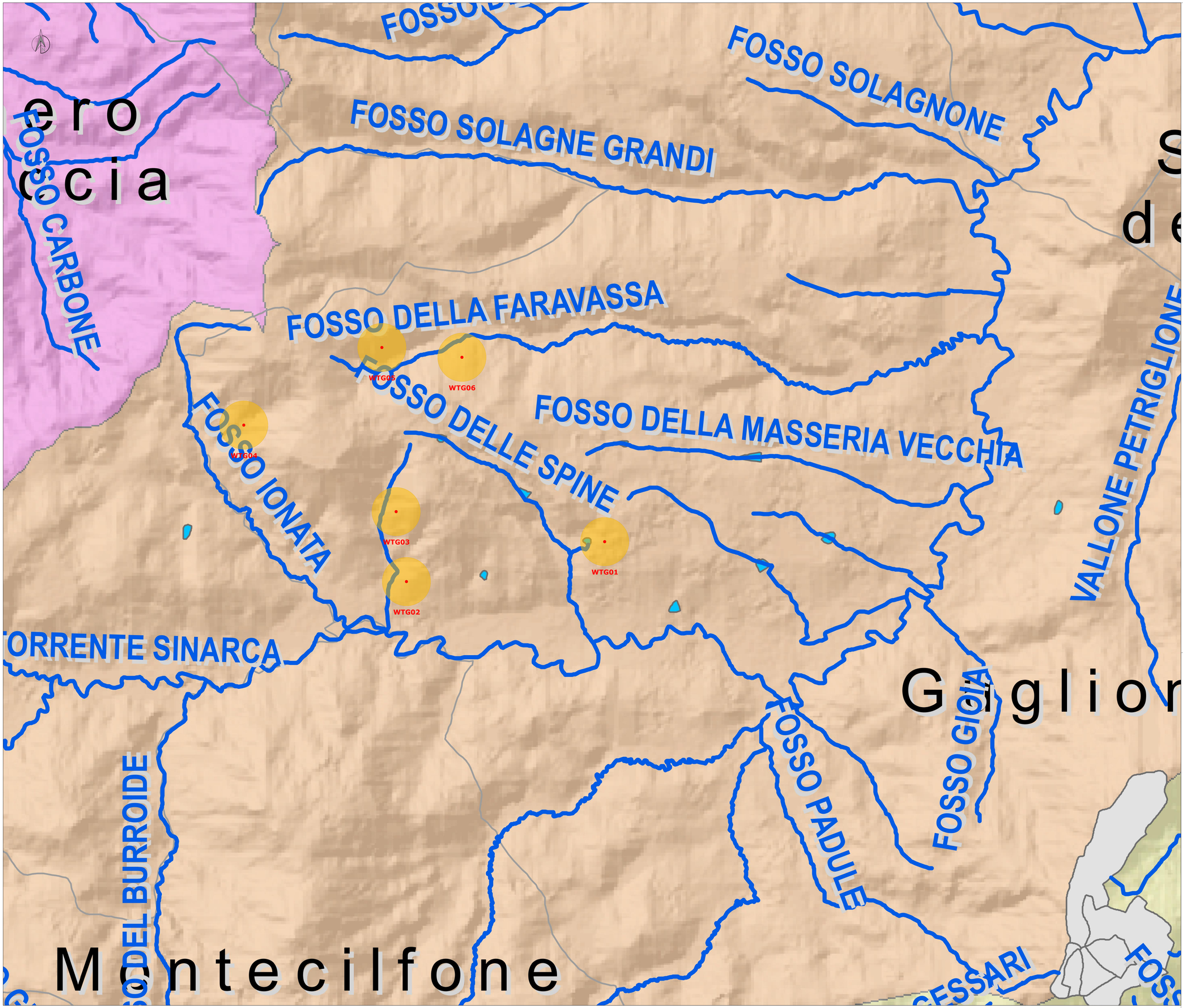

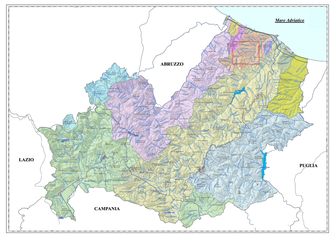

LEGENDA

- AEROGENERATORE
- DGR 621/2011 - Parte IV - Paragrafo 16.1, lettera g): fascia di rispetto di 200 metri dalle sponde di fiumi e torrenti, nonché dalla linea di battigia di laghi e dighe artificiali e dal limite esterno di zone umide, di importanza regionale, nazionale e comunitaria.

N.B Gli elementi del reticolo idrografico e/o dell'idrografia superficiale eventualmente interferenti con il buffer di 200 m avente centro nel singolo aerogeneratore appartengono al reticolo idrografico di ordine minore o minuto ed hanno un carattere saltuario presentando deflusso idrico in alveo solo a seguito di eventi meteorici per poi restare in secca durante i periodi di tempo asciutto. Non si rileva altresì la presenza di zone umide di importanza nazionale o comunitaria, fiumi, torrenti laghi e dighe artificiali.

- corsi d'acqua
- corpi idrici virtuali
- invasi
- urbanizzato
- limiti comunali
- limiti regionali
- autostrade
- tratta ferroviaria
- limiti di bacino extra-regionali

bacini regionali

- Biferno
- Fortore
- Saccione
- Trigno
- Volturno
- Sangro
- Sinarca
- Sinello
- Torrente Mergola
- Torrente Tecchio
- Vallone Rio Vivo
- Vallone delle Canne

REGIONE MOLISE | PROVINCIA CAMPOBASSO | COMUNE GUGLIONESI

IMPIANTO EOLICO DI POTENZA PARI A 36,00 MW

RICHIEDENTE

V-RIDIUM WIND MOLISE 4 S.r.l.
Viale Giorgio Ribotta, 21
00144 Roma (RM)
P. IVA: 16673791006

Titolo Elaborato:
CRITERI DI INSERIMENTO TERRITORIALE - DGR 621/2011 e DGR 187/2022
DISTANZA DA FIUMI E TORRENTI

Codice Progetto: ITW2MB

Codice Elaborato: T.27_d

Sviluppo progetto:

NRG PLUS ITALIA S.r.l.
Piazza Ettore Troilo, 27
65127 Pescara (PE)
e-mail: mdedonno@nrgplus.global

BELL FIX PLUS S.r.l.
Via Tancredi Normanno, 13
72023 Mesagne (BR)
e-mail: elettrico@bellfixplus.it

Progettazione:

STUDIO ISITREN
dott. ing. Gianluca PANTILE
INGEGNERIA DEI SISTEMI E DELLE INFRASTRUTTURE PER LA TRANSIZIONE ENERGETICA
Ordine Ing. Brindisi n. 803
Via Del Lavoro, 15/D - 72100 Brindisi (BR)
pantile.gianluca@ingpec.eu
info@isitren.com
cell. +39 347 1939994 - tel./fax +39 0831 548001

Timbro e firma:

Firmato digitalmente da
GIANLUCA PANTILE - INGEGNERE
CN = PANTILE - INGEGNERE GIANLUCA
C = IT

Scala 1:10000 in A0

Data	Revisione	DESCRIZIONE	Elaborazione	Verifica e controllo
20.11.2023	0	PRIMA EMISSIONE	ing. Gianluca PANTILE	ing. Maurizio DE DONNO

REVISIONI