VISTA PLANIMETRICA MURO OS31

SCALA 1:200

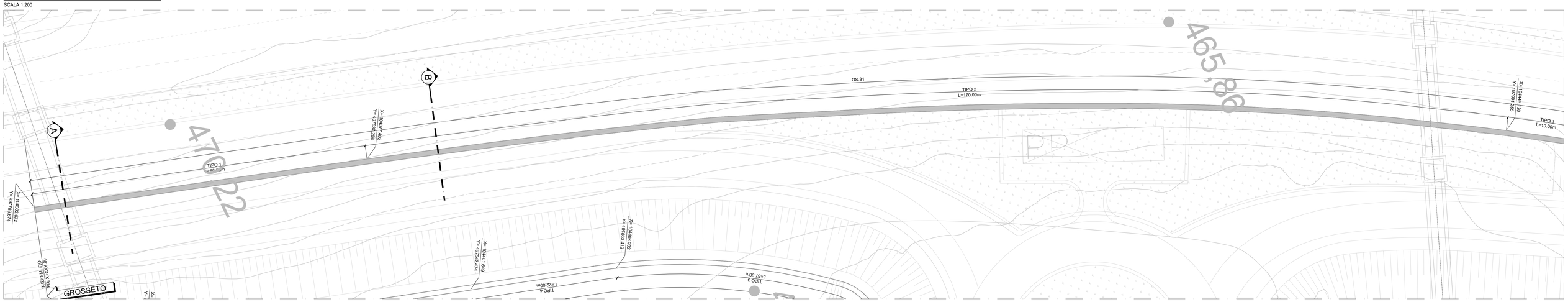

TIPOLOGICO FASI COSTRUTTIVE MURO IN SCAVO

SCALA 1:100

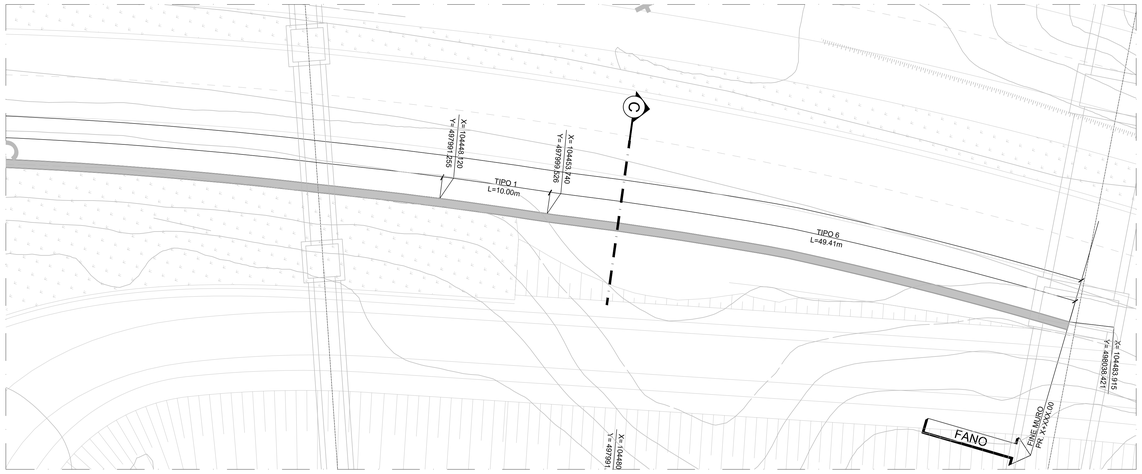

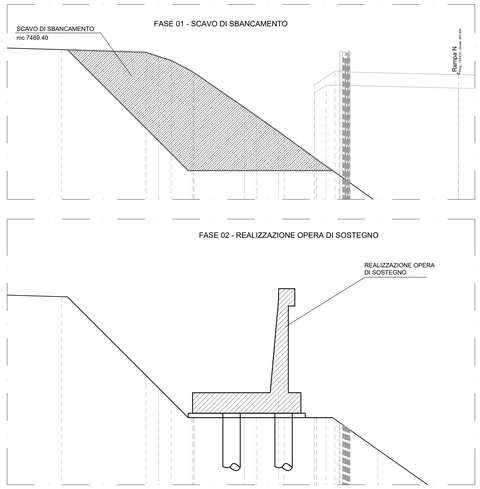

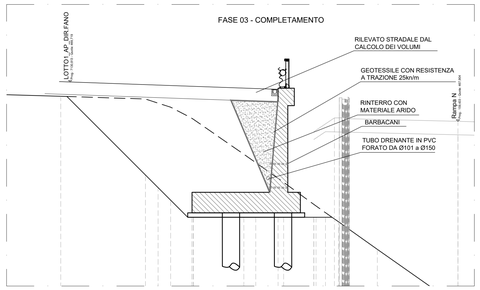

INCIDENZA ARMATURA TIPO 1	
Elemento	kg/mc
Fondazione	80
Elevazione	271

INCIDENZA ARMATURA TIPO 3 CON PALI	
Elemento	kg/mc
Fondazione	93
Elevazione	148

INCIDENZA ARMATURA TIPO 6	
Elemento	kg/mc
Fondazione	93
Elevazione	178

INCIDENZA ARMATURA PALI	
Diametro [cm]	kg/ml palo singolo
80	103

GIUNTO DILATAZIONE

SCALA 1:10

TABELLA MATERIALI

GETTO DI PULIZIA E LIVELLAMENTO
- CONFORME ALLA UNI 11104
- CLASSE DI RESISTENZA MINIMA A COMPRESSIONE: C12/15
- DIMENSIONE MASSIMA DEGLI AGGREGATI: Dmax 40 mm

CALCESTRUZZO PER FONDAZIONE
- A PRESTAZIONE GARANTITA CONFORME ALLA UNI 11104
- CLASSE DI RESISTENZA MINIMA A COMPRESSIONE: C32/40
- CLASSE DI CONSISTENZA SLUMP: S4
- CLASSE DI ESPOSIZIONE: XC2
- DIMENSIONE MASSIMA DEGLI AGGREGATI: Dmax 32 mm
- RAPPORTO A/C MAX: 0.60
- CONTENUTO MINIMO DI CEMENTO 300 Kg/mc
- COPRIFERRO: 40 mm

CALCESTRUZZO PER ELEVAZIONE
- A PRESTAZIONE GARANTITA CONFORME ALLA UNI 11104
- CLASSE DI RESISTENZA MINIMA A COMPRESSIONE: C32/40
- CLASSE DI CONSISTENZA SLUMP: S4
- CLASSE DI ESPOSIZIONE: XC2/XF1
- DIMENSIONE MASSIMA DEGLI AGGREGATI: Dmax 20 mm
- RAPPORTO A/C MAX: 0.60
- CONTENUTO MINIMO DI CEMENTO 300 Kg/mc
- COPRIFERRO: 40 mm
- AGGREGATI CONFORNI ALLA UNI EN 12620 DI ADEGUATA RESISTENZA AL GELO/DISGELO

ACCIAIO PER CEMENTO ARMATO IN BARRE
- TIPO B450C CORROLLATO IN STABILIMENTO SALDABILE (PROPRIETÀ MECCANICHE SECONDO UNI EN ISO 15630–2/2004)
- TENSIONE CARATTERISTICA DI SNERVAMENTO: fyk > 450 MPa
- TENSIONE CARATTERISTICA DI ROTTURA: ftk > 540 MPa
- OGNI FORNITURA DEVE ESSERE ACCOMPAGNATA DA COPIA CONFORME DEL RELATIVO CERTIFICATO, CON DATA NON ANTERIORE A TRE MESI, EMESSO DAL LABORATORIO UFFICIALE INCARICATO DEL CONTROLLO IN STABILIMENTO.

SPECIFICHE GENERALI
- Controllo di accettazione per il calcestruzzo (D.M. 17/01/2018)
- Tutte le caratteristiche sopra indicate per il calcestruzzo devono essere riportate nella bolla di consegna.
- E' vietata qualunque aggiunta d'acqua al calcestruzzo in cantiere
- Prima di ogni getto avvisare la Direzione Lavori Strutturale
- Il getto con temperature dell'aria inferiori a 5°C deve essere autorizzato dalla Direzione Lavori Strutturale
- In fase di stagionatura dei getti impedire il dilavamento superficiale dei getti per pioggia o ruscellamento d'acqua
- In fase di stagionatura dei getti con temperature dell'aria superiori a 25°C o in presenza di forte irraggiamento solare o di vento, procedere a bagnatura delle superfici già indurite

SEZIONE A-A TIPO 1

SCALA 1:100

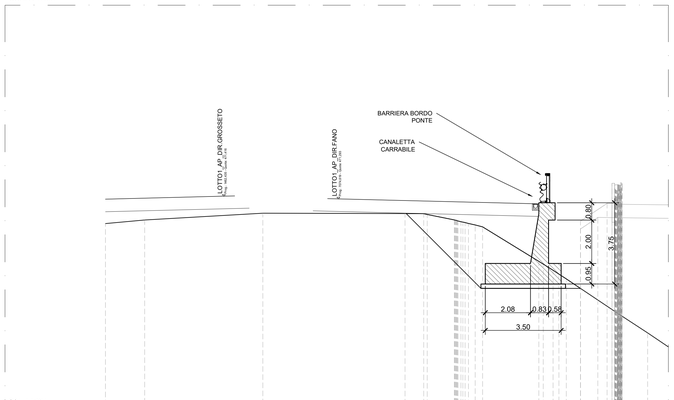

SCALA 1:100

QT.RIF. 460.000

| | | |