STRALCIO PLANIMETRICO
SCALA 1:500

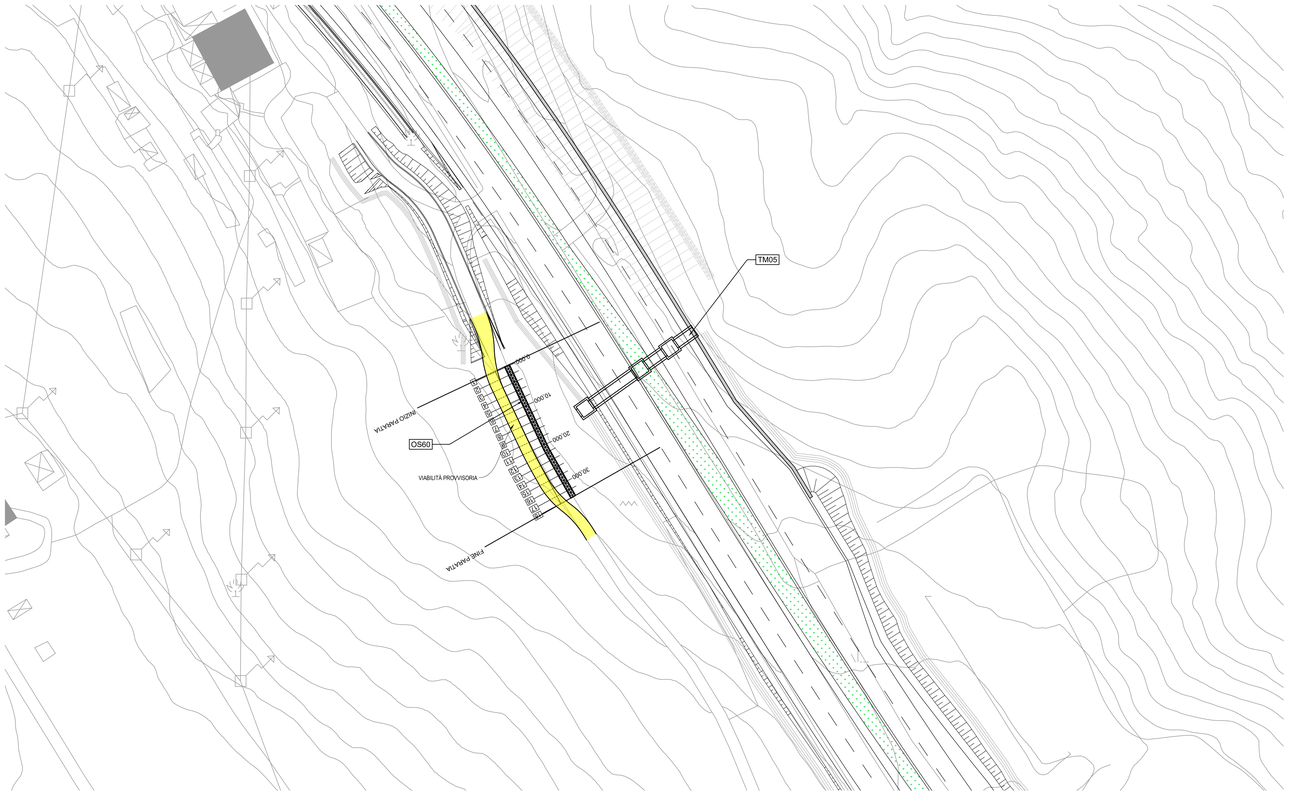

PARATIA OS60
SEZIONE TRASVERSALE - FASE 01
SCALA 1:100

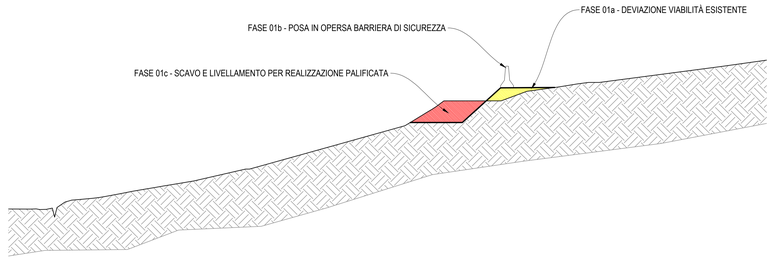

PARATIA OS60
SEZIONE TRASVERSALE - FASE 02
SCALA 1:100

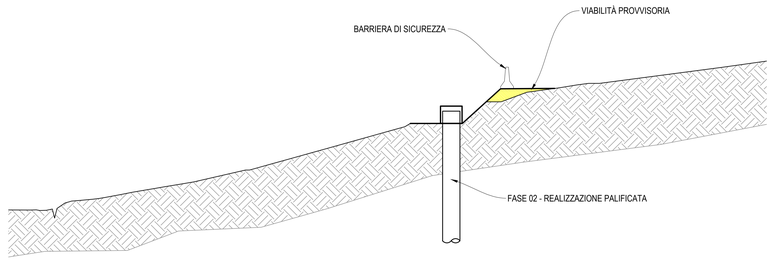

PROFILO LONGITUDINALE
SCALA 1:500

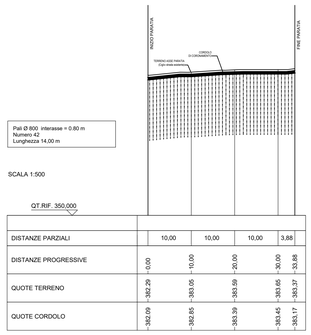

DISTANZE PARZIALI		10,00	10,00	10,00	3,88
DISTANZE PROGRESSIVE	0.00	10.00	20.00	30.00	33.88
QUOTE TERRENO	382.29	383.05	383.59	383.65	383.37
QUOTE CORDOLO	382.09	382.85	383.39	383.45	383.17

SEZIONE N.: 10
QT. PROGETTO: 382.629
DIST.PROG.: 18.000
DIST.PREC.: 2.000
DIST.SUCC.: 2.000

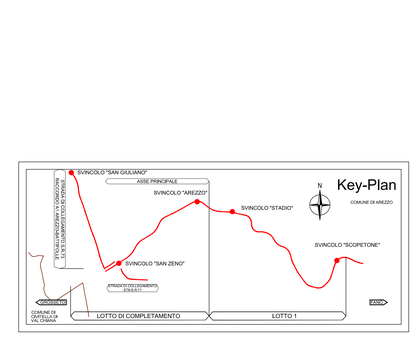

PARATIA OS60
SEZIONE TRASVERSALE - FASE 03
SCALA 1:100

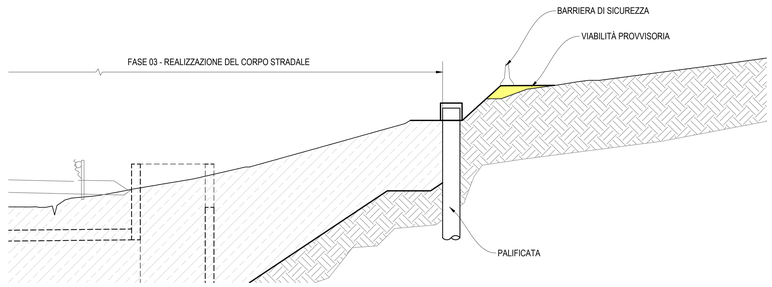

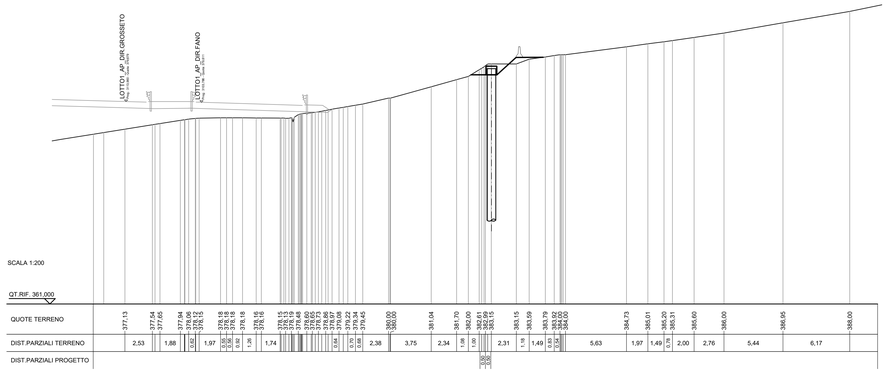

anas
GRUPPO FS ITALIANE

Direzione Progettazione e Realizzazione Lavori

E78 GROSSETO - FANO
Tratto Nodo di Arezzo – Selci – Lama (E45)
Adeguamento a quattro corsie del tratto
San Zeno – Arezzo – Palazzo del Pero, 1° lotto

PROGETTO DEFINITIVO | **FI 508**

ANAS - DIREZIONE PROGETTAZIONE E REALIZZAZIONE LAVORI

IL GEOLOGO
Dott. Geol. Roberto Salucci
Ordine dei geologi della Regione Lazio n. 633

COORDINATORE PER LA SICUREZZA IN FASE DI PROGETTAZIONE
Arch. Santo Salvatore Vermiglio
Ordine Architetti Provincia di Reggio Calabria n. 1270

VISTO: IL RESP. DEL PROCEDIMENTO
Ing. Francesco Pisani

VISTO: IL RESP. DEL PROGETTO
Arch.Pianif. Marco Colazza

I PROGETTISTI SPECIALISTICI
Ing. Ambrogio Signorelli
Ordine Ingegneri Provincia di Roma n. A35111

Ing. Moreno Porfili
Ordine Ingegneri Provincia di Perugia n. A2657

Ing. Matteo Bordugo
Ordine Ingegneri Provincia di Pordenone n. A723

Ing. Giorgio Giulucci
Ordine Ingegneri Provincia di Rieti n. 283

PROGETTAZIONE ATI:
(Mandataria) GPI INGEGNERIA — GESTIONE PROGETTI INGEGNERIA srl
(Mandante) cooprogetti
(Mandante) engeko
(Mandante) Studio di Architettura e Ingegneria Italiana

IL PROGETTISTA RESPONSABILE DELL'INTEGRAZIONE DELLE PRESTAZIONI SPECIALISTICHE: (DPR207/10 ART 15 COMMA 2)
Dott. Ing. GIORGIO GIULUCCI
ORDINE DEGLI INGEGNERI PROV. RIETI N. 283

OPERE D'ARTE MINORI – OPERE DI SOSTEGNO
Asse principale
OS60 PARATIA TM05
Stralcio planimetrico, pianta e sezioni

CODICE PROGETTO (PROGETTO / LIV.PROG / ANNO)	NOME FILE	REVISIONE	SCALA
DPFI508 D 23	P01OS60STRDI01_A	A	VARIE
	CODICE ELAB. P01OS60STRDI01		

REV.	DESCRIZIONE	DATA	REDATTO	VERIFICATO	APPROVATO
D					
C					
B					
A	Emissione a seguito Istruttoria n°U. 0016028.09-01-2024	Gennaio '24	Guidobaldi	Resta	Guiducci