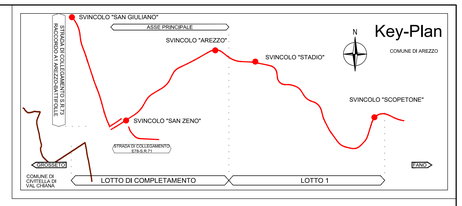

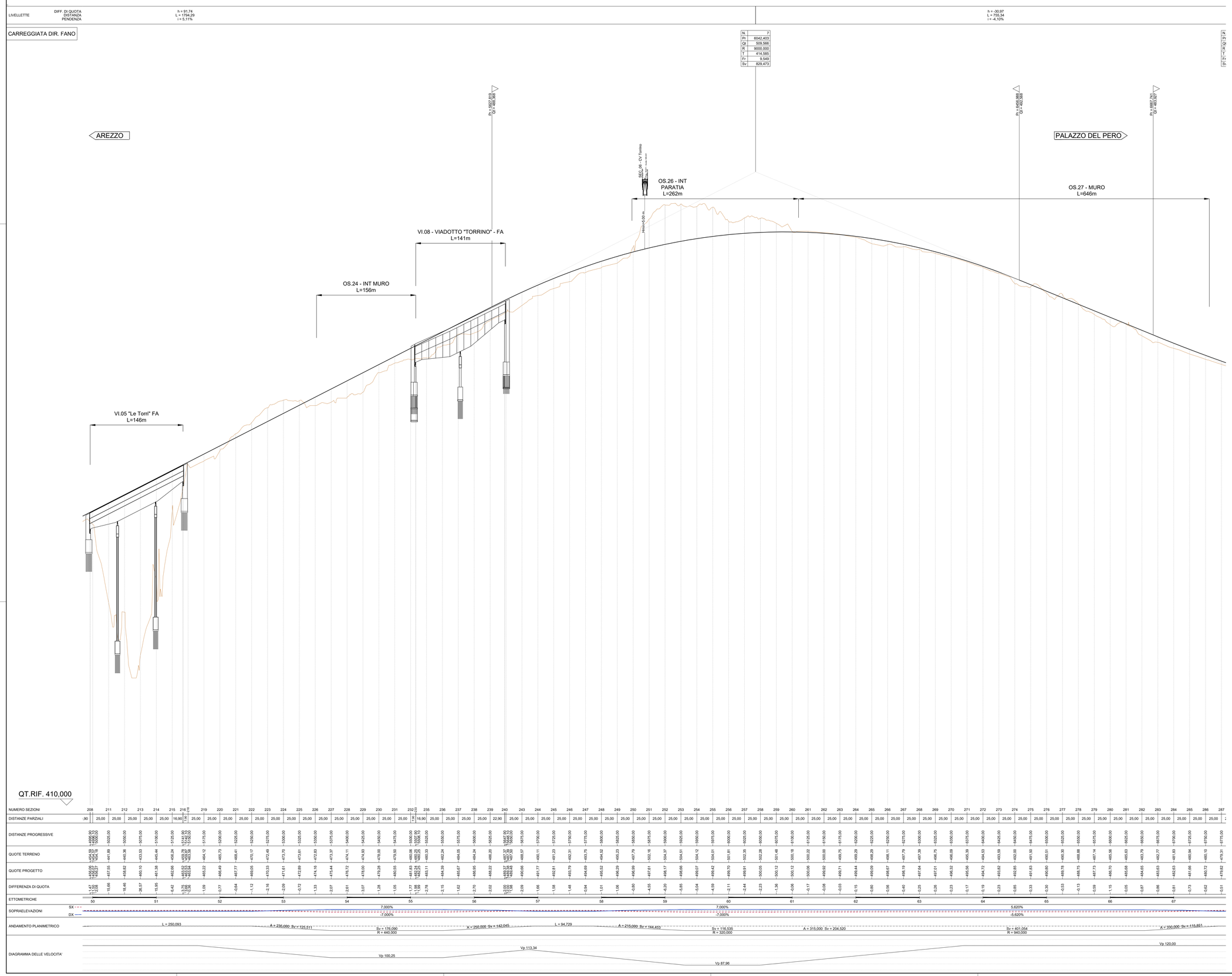

LEGENDA

h =	Δh LIVELLETTA	h =	Δ h LIVELLETTA
L =	DISTAZA ORIZZONTALE VERTICI ALTIMETRICI	L =	DISTAZA ORIZZONTALE VERTICI ALTIMETRICI
i =	PENDENZA (-DISCESA, +ASCESA)	i =	PENDENZA (-DISCESA, +ASCESA)

N. =	NUMERAZIONE PROGRESSIVA VERTICI
Pr =	PROGRESSIVA VERTICE ALTIMETRICO
Qt =	QUOTA VERTICE ALTIMETRICO
R =	RAGGIO RACCORDO ALTIMETRICO
T =	TANGENTE ALTIMETRICA
Fr =	FRECCIA
Sv =	SVILUPPO ARCO DI CERCHIO

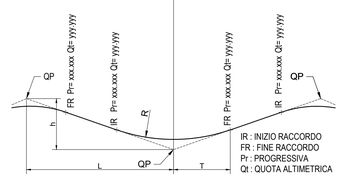

anas
GRUPPO FS ITALIANE

Direzione Progettazione e Realizzazione Lavori

E78 GROSSETO - FANO
Tratto Nodo di Arezzo – Selci – Lama (E45)
Adeguamento a quattro corsie del tratto
San Zeno – Arezzo – Palazzo del Pero, 1° lotto

PROGETTO DEFINITIVO — **FI 508**

ANAS - DIREZIONE PROGETTAZIONE E REALIZZAZIONE LAVORI

IL GEOLOGO
Dott. Geol. Roberto Solucci
Ordine dei geologi della Regione Lazio n. 633

COORDINATORE PER LA SICUREZZA IN FASE DI PROGETTAZIONE
Arch. Santo Salvatore Vermiglio
Ordine Architetti Provincia di Reggio Calabria n. 1270

VISTO: IL RESP. DEL PROCEDIMENTO
Ing. Francesco Pisani

VISTO: IL RESP. DEL PROGETTO
Arch.Pianif. Marco Colazza

I PROGETTISTI SPECIALISTICI PER LA PROGETTAZIONE ATI:
(Mandataria)
Ing. Ambrogio Zuccaro
Ordine Ingegneri Provincia di Roma n. 20689
(Mandante)
Ing. Moreno Panfili
Ordine Ingegneri Provincia di Perugia n. A2657
(Mandante)
Ing. Matteo Bordugo
Ordine Ingegneri Provincia di Pordenone al n. 790A
(Mandante)
Ing. Giuseppe Resta
Ordine Ingegneri Provincia di Roma n. 20629

GPI INGEGNERIA
GESTIONE PROGETTI INGEGNERIA srl
cooprogetti
Hengeko
Studio di Ingegneria e Consulenza Integrata

IL PROGETTISTA RESPONSABILE DELL'INTEGRAZIONE DELLE PRESTAZIONI SPECIALISTICHE. (DPR207/10 ART 15 COMMA 4)
Dott. Ing. GIORGIO GIUDICCI
Dott. Ing. GIORGIO GIUDICCI
Ordine degli Ingegneri della Provincia di Chieti
n. 1435

PROGETTO STRADALE
Asse principale
Profilo longitudinale carreggiata direzione Fano – Tav. 4 di 5

CODICE PROGETTO (PROGETTO / LIV. PROG. / ANNO)	NOME FILE	REVISIONE	SCALA
DPFI508 D 23	P01PS00TRAFP04_B	B	1:2.000/200
	CODICE ELAB. P01PS00TRAFP04		

REV.	DESCRIZIONE	DATA	REDATTO	VERIFICATO	APPROVATO
D					
C					
B	Revisione a seguito Istruttoria n°U. 0016028.09-01-2024	Gennaio '24	Galati	Signorelli	Guiducci
A	Emissione	Agosto '23	Fiume	Signorelli	Guiducci