

PILA 2 - SEZIONE 3  
SCALA 1:100

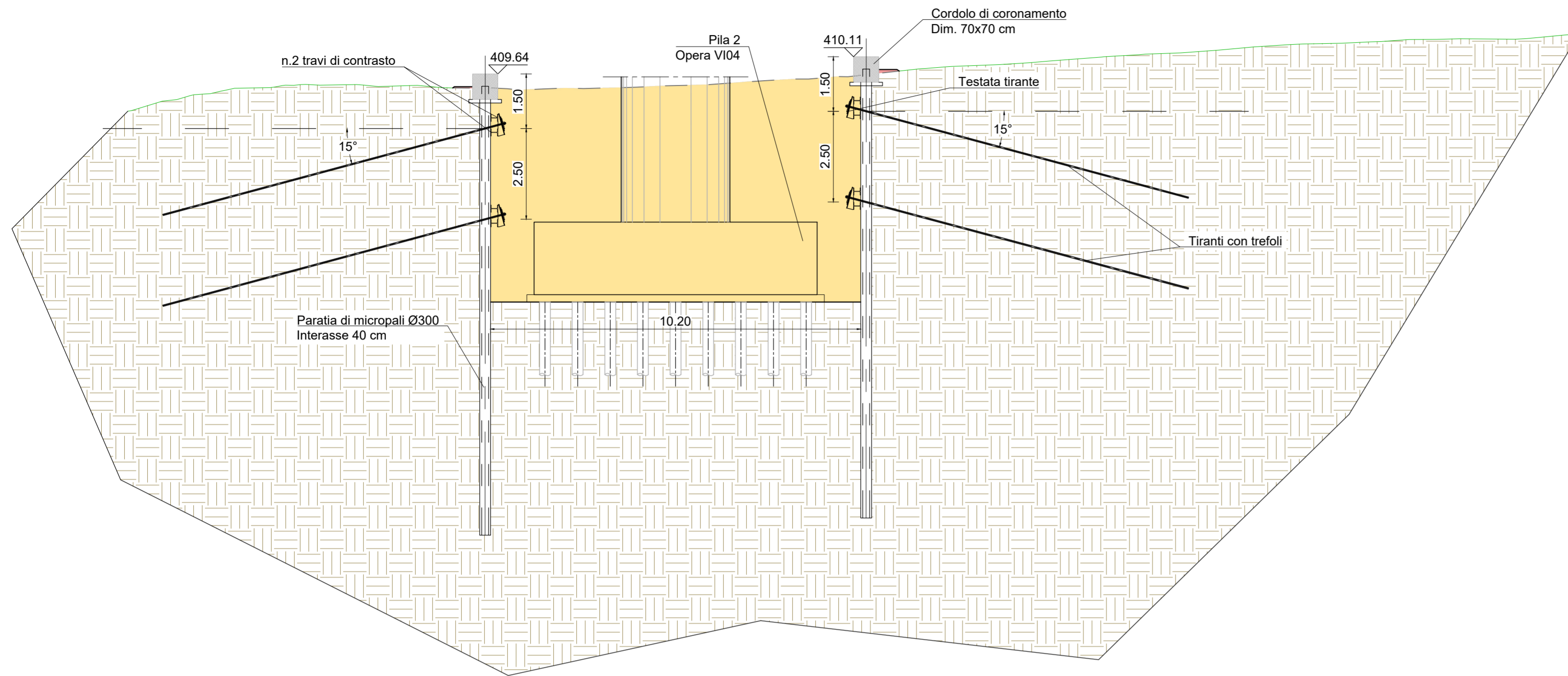

PROFILO PARATIA PILA 2  
OPERA VI04

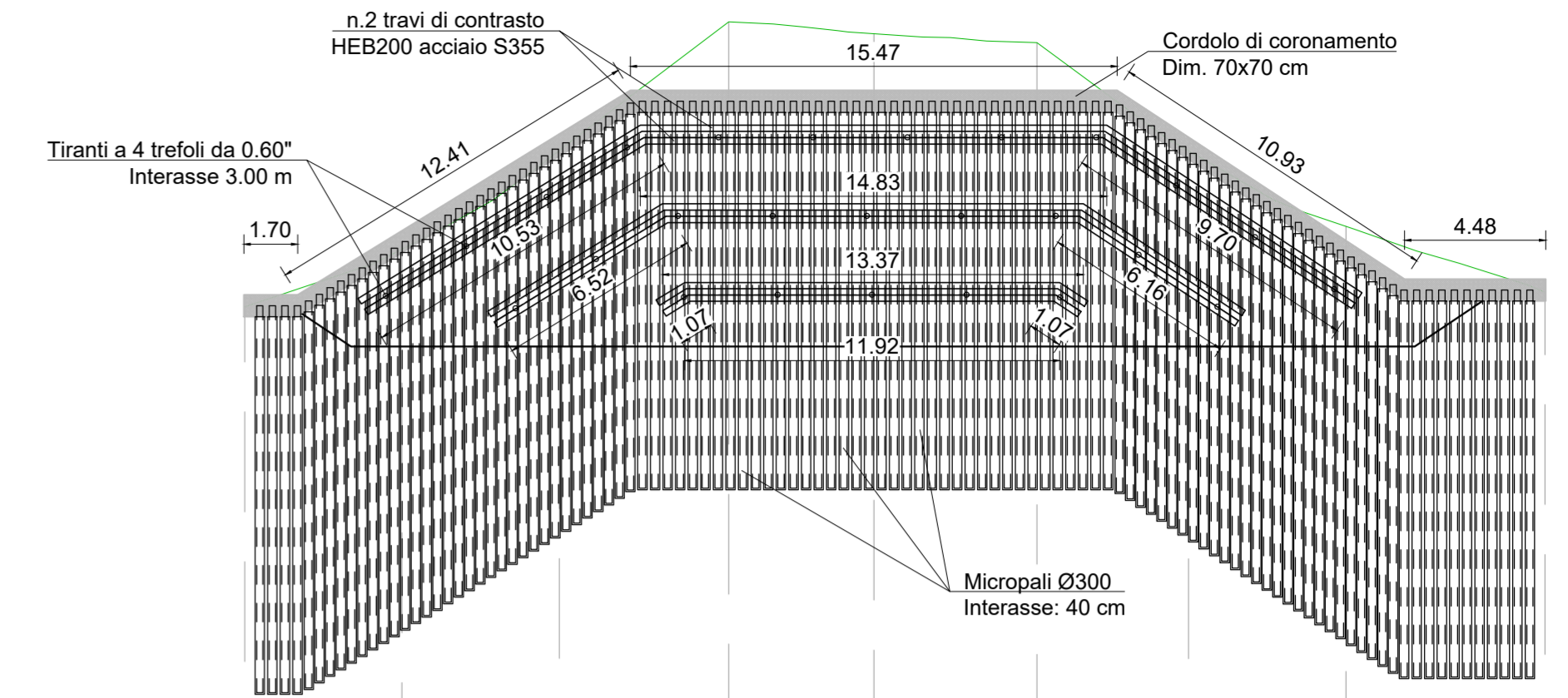

SCALA 1:200

QT.RIF. 390,000

NUMERO SEZIONI	1	2	3	4	5	6	7	8	9
DISTANZE PARZIALI	5,00	5,00	5,38	4,62	5,18	4,82	5,00	6,33	
DISTANZE PROGRESSIVE	0,00	5,00	10,00	15,38	20,00	25,18	30,00	36,00	41,33
QUOTE TERRENO	-404,62	-406,46	-409,58	-413,07	-413,29	-413,01	-409,57	-407,17	-405,08
QUOTE PROGETTO (TESTA CORDOLO)	-405,00	-407,04	-410,11	-411,50	-411,50	-411,50	-410,01	-406,72	-405,50
DIFFERENZA DI QUOTA	-0,38	-0,58	-0,53	-2,17	-1,79	-1,51	-0,44	-0,45	-0,42

H micropali	[m]
	12,000



TABELLA TIRANTI									
ordine	Distanza dalla testa del palo [m]	Interasse [m]	nr. trefoli	$\alpha$ [°]	$N_D$ [kN]	$L_L$ [m]	$L_A$ [m]	$L_{tot}$ [m]	$\phi_D$ (mm)
T1 - Fila 1	1,5	3,00	4	15	300	10	10	20	200
Ti - Fila i	2,5	3,00	4	15	300	10	10	20	200

PILA 2 - SEZIONE 5  
SCALA 1:100



PIANTA PILA P2  
SCALA 1:200

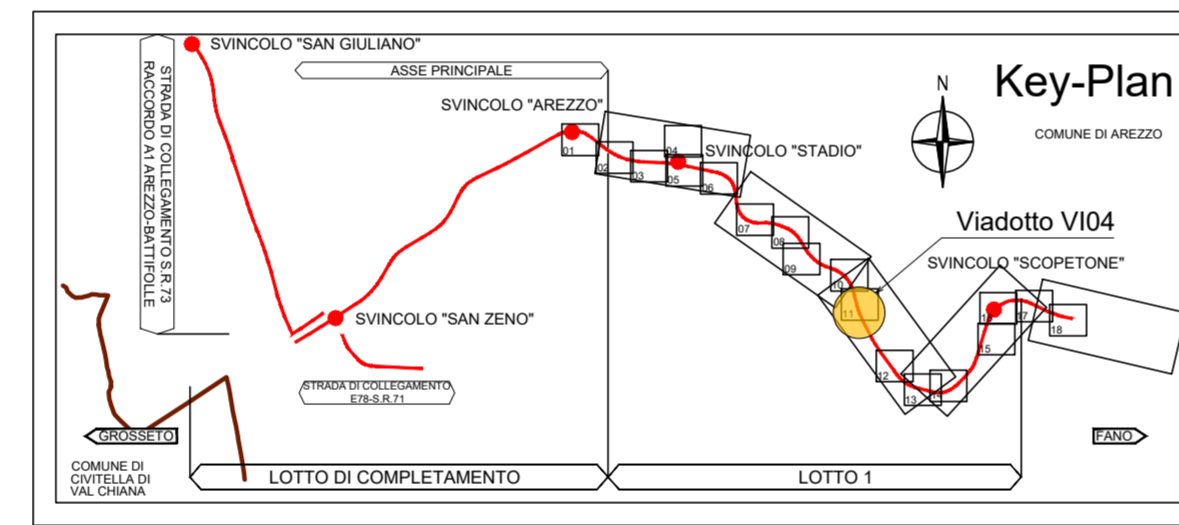
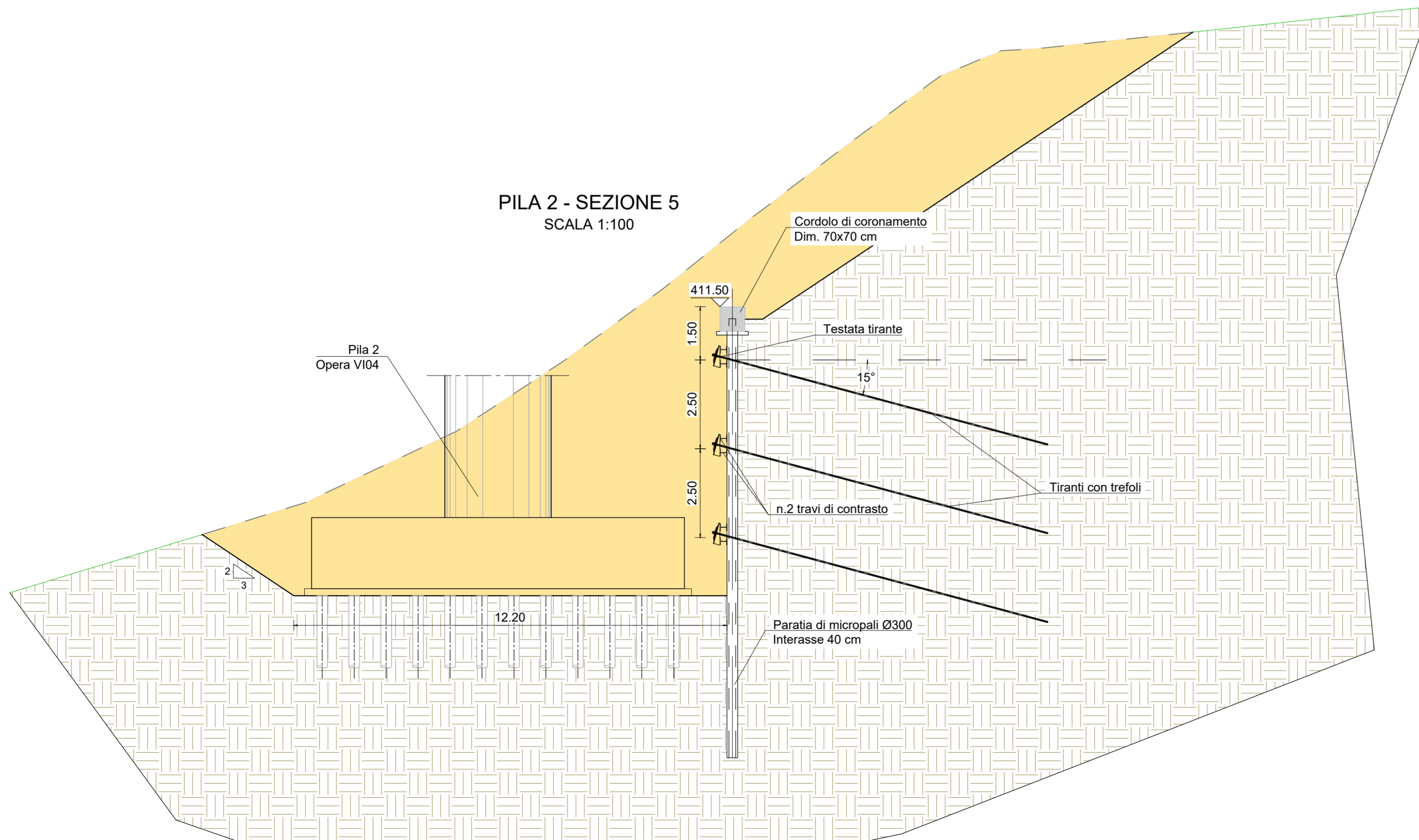
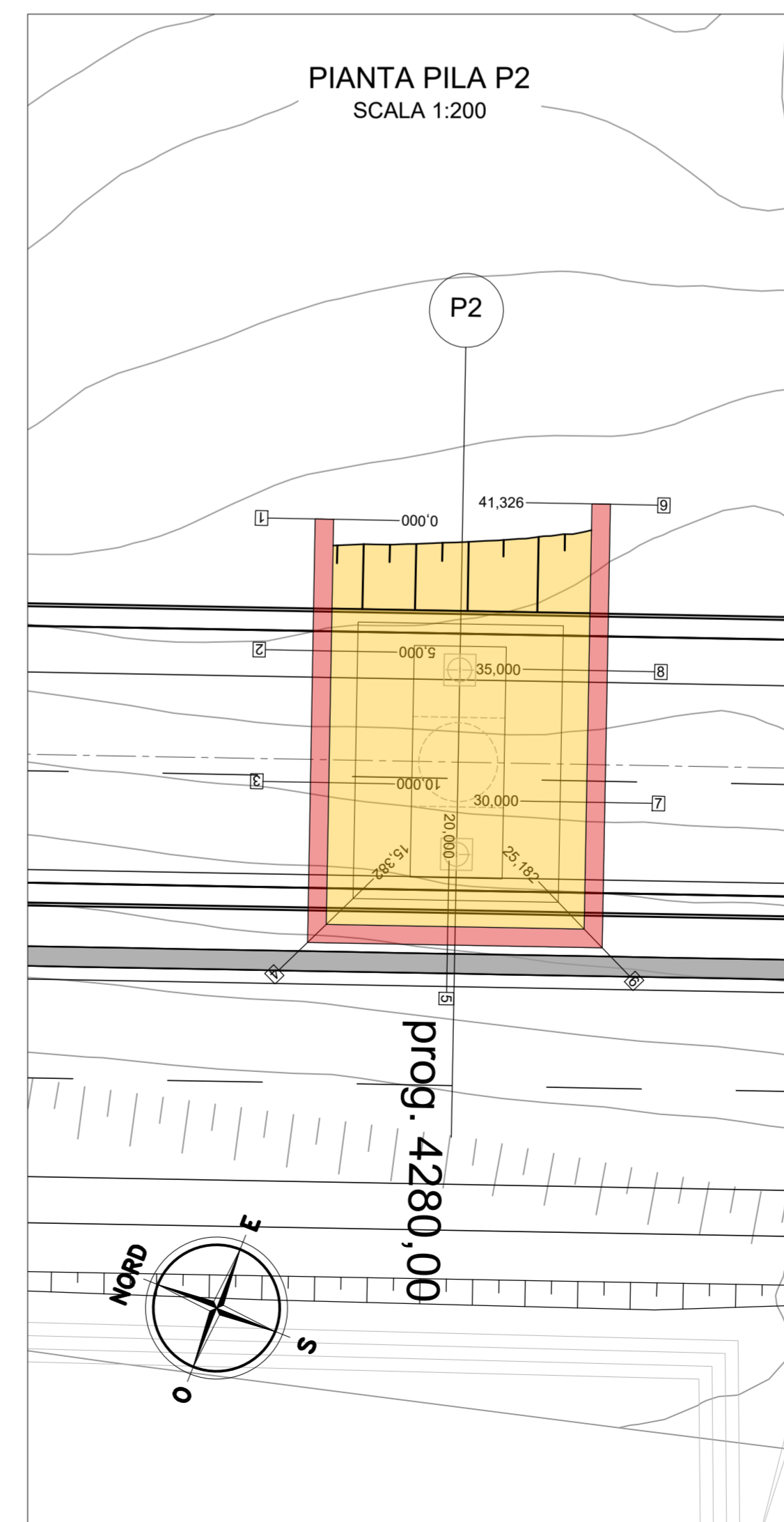

Direzione Progettazione e Realizzazione Lavori

E78 GROSSETO - FANO  
Tratto Nodo di Arezzo - Selci - Lama (E45)  
Adeguamento a quattro corsie del tratto  
San Zeno - Arezzo - Palazzo del Pero, 1° lotto

PROGETTO DEFINITIVO FI 508

ANAS - DIREZIONE PROGETTAZIONE E REALIZZAZIONE LAVORI

IL GEOLOGO	I PROGETTISTI SPECIALISTICI	PROGETTAZIONE ATI: (Mandataria)
Dott. Geol. Roberto Salucci Ordine dei geologi della Regione Lazio n. 633	Ing. Ambrogio Signarelli Ordine Ingegneri Provincia di Roma n. A35111	<b>GP INGEGNERIA</b> GESTIONE PROGETTI INGEGNERIA srl
COORDINATORE PER LA SICUREZZA IN FASE DI PROGETTAZIONE	Ing. Moreno Panfilii Ordine Ingegneri Provincia di Perugia n. 22657	cooprogetti
Arch. Santo Salvatore Vermiglio Ordine Architetti Provincia di Reggio Calabria n. 1270	Ing. Matteo Borzini Ordine Ingegneri Provincia di Pordenone n. 7904	engeko
VISTO: IL RESP. DEL PROCEDIMENTO	Ing. Giuseppe Festa Ordine Ingegneri Provincia di Roma n. 20629	IL PROGETTISTA RESPONSABILE DELL'INTEGRAZIONE DELLE PRESTAZIONI SPECIALISTICHE. (DPR207/10 ART 15 COMMA 12) Dott. Ing. GIORGIO GUIDUCCI ORDINE INGEGNERI ROMA n. 14635
VISTO: IL RESP. DEL PROGETTO	Arch. Pianif. Marco Calozza	

OPERE D'ARTE MAGGIORI

Asse principale  
VI.04 - Viadotto Giostra  
Paratia prov. Pila P2 - Pianta, prospetto e particolari costruttivi

CODICE PROGETTO	NOME FILE	REVISIONE	SCALA
DPFI508 D 23	P01VI04GETDI04_B	B	1:100/1:200
PROGETTO	LM/PROG ANNO	DATA	REDDATTO
D			
C			
B	Revisione a seguito istruttoria n°U. 0016028.09-01-2024	Gennaio '24	Cassarini Bordugo Guiducci
A	Emissione	Agosto '23	Cassarini Bordugo Guiducci
REV.	DESCRIZIONE	DATA	REDDATTO VERIFICATO APPROVATO