

SPALLA B - SEZIONE 3
SCALA 1:100

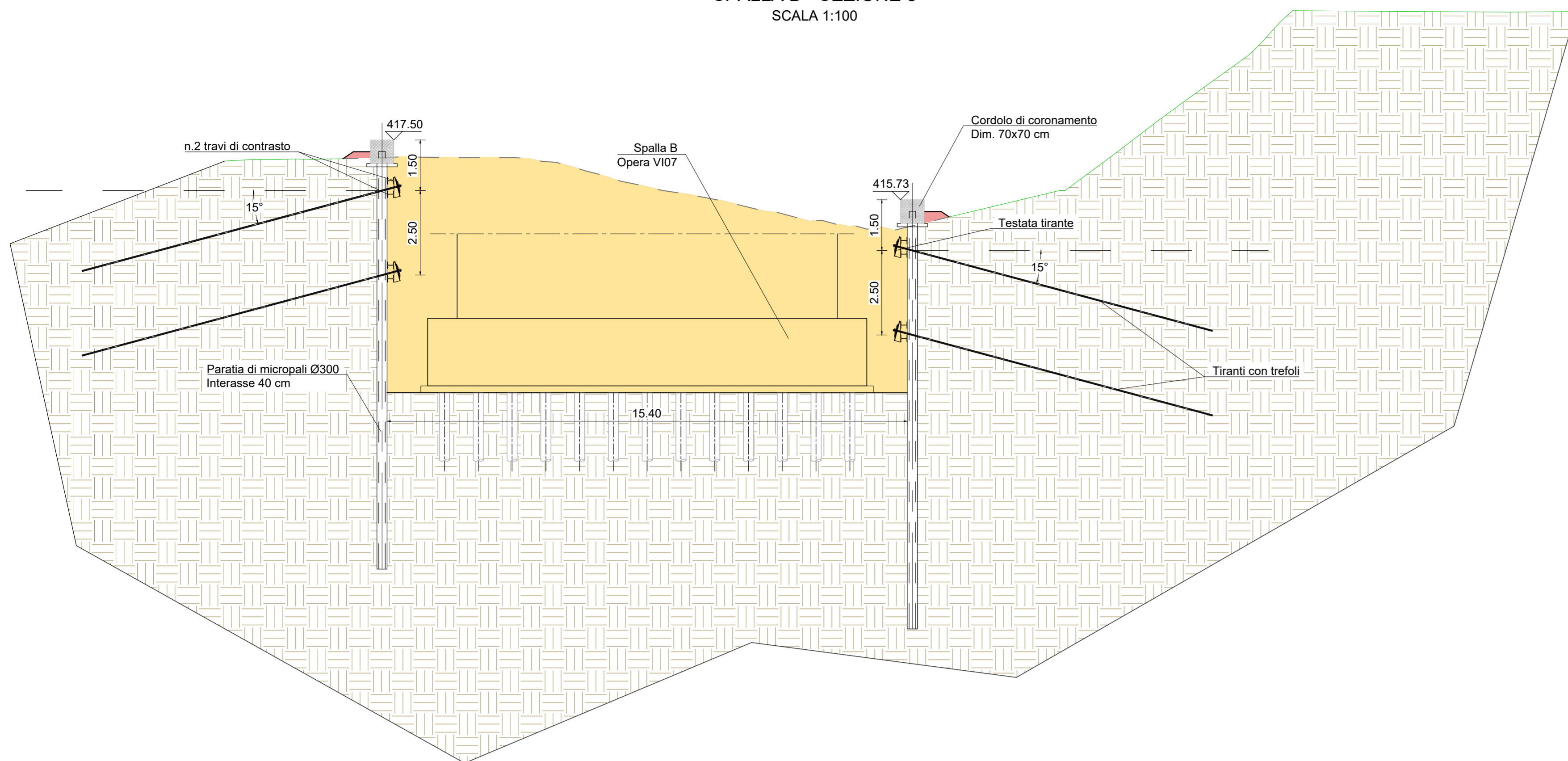

PROFILO PARATIA SPALLA B
OPERA VI04

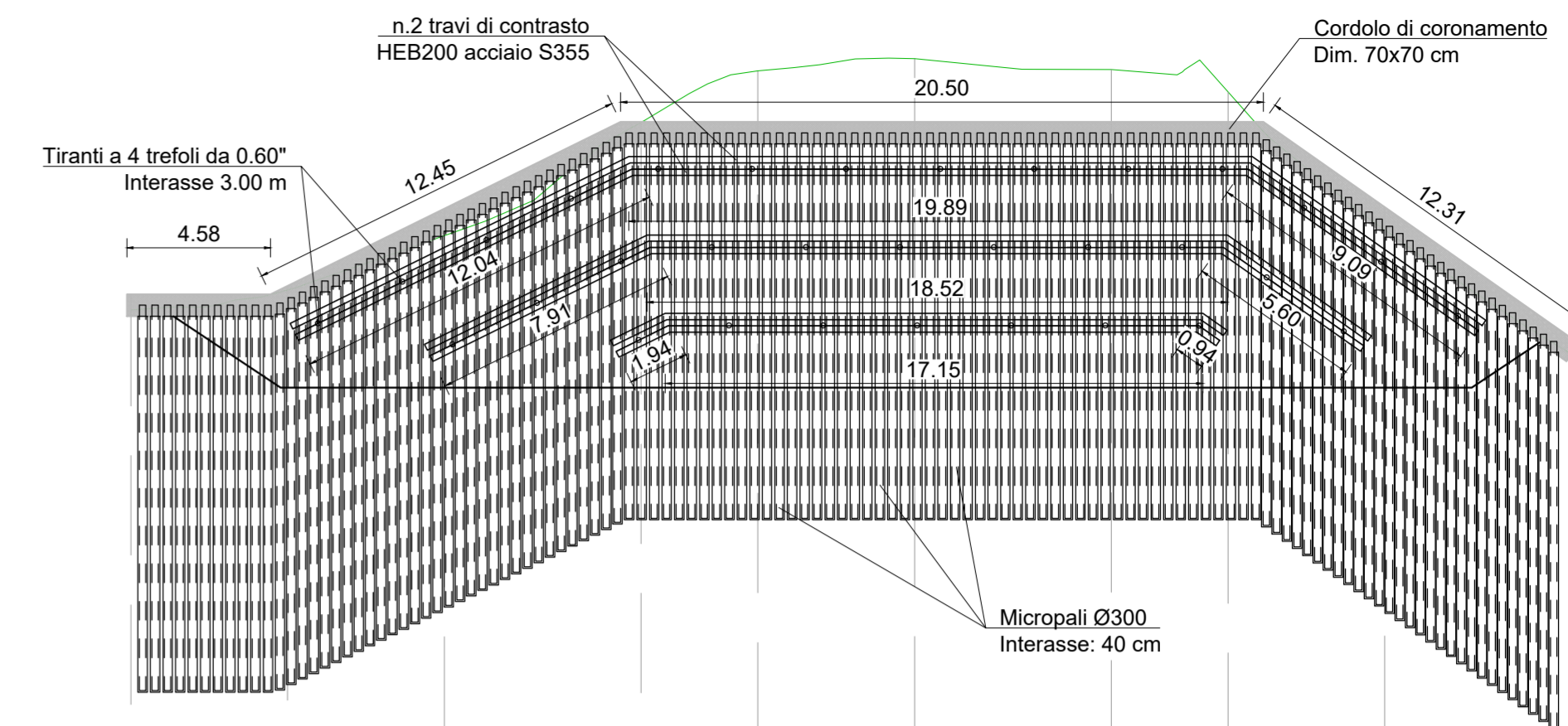

SCALA 1:200

QT.RIF. 390.000

NUMERO SEZIONI	1	2	3	4	5	6	7	8	9	10
DISTANZE PARZIALI		5,00	5,00	6,28	3,72	5,00	6,28	3,72	5,00	6,10
DISTANZE PROGRESSIVE		-0,00	-5,00	-10,00	-16,28	-20,00	-25,00	-31,28	-35,00	-40,00
QUOTE TERRENO		-412,50	-413,13	-414,87	-418,47	-420,13	-420,52	-420,17	-419,46	-415,06
QUOTE PROGETTO (TESTA CORDOLO)		-413,00	-413,27	-415,73	-418,50	-420,13	-418,50	-418,50	-415,78	-411,00
DIFFERENZA DI QUOTA		-0,50	-0,14	-0,86	-0,03	-1,63	-0,02	-1,67	-0,96	-0,72

H micropali
[m]
12,000

TABELLA TIRANTI

ordine	Distanza dalla testa del palo [m]	Interasse [m]	nr. trefoli	α [°]	N_0 [kN]	L_L [m]	L_A [m]	L_{st} [m]	ϕ_p (mm)
T1 - Fila 1	1,5	3,00	4	15	300	10	10	20	200
T1 - Fila i	2,5	3,00	4	15	300	10	10	20	200

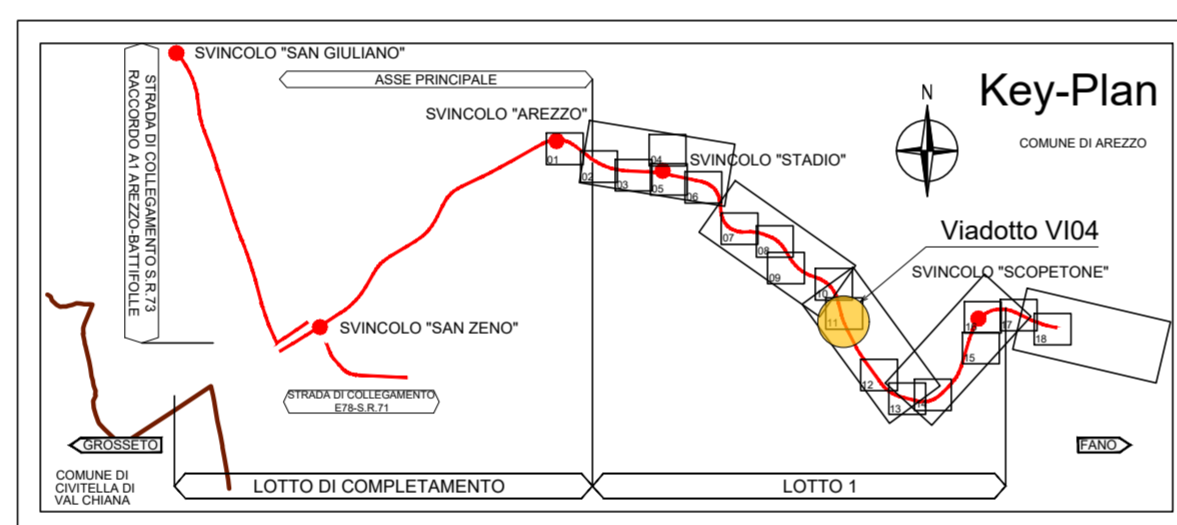

SPALLA B - SEZIONE 6
SCALA 1:100

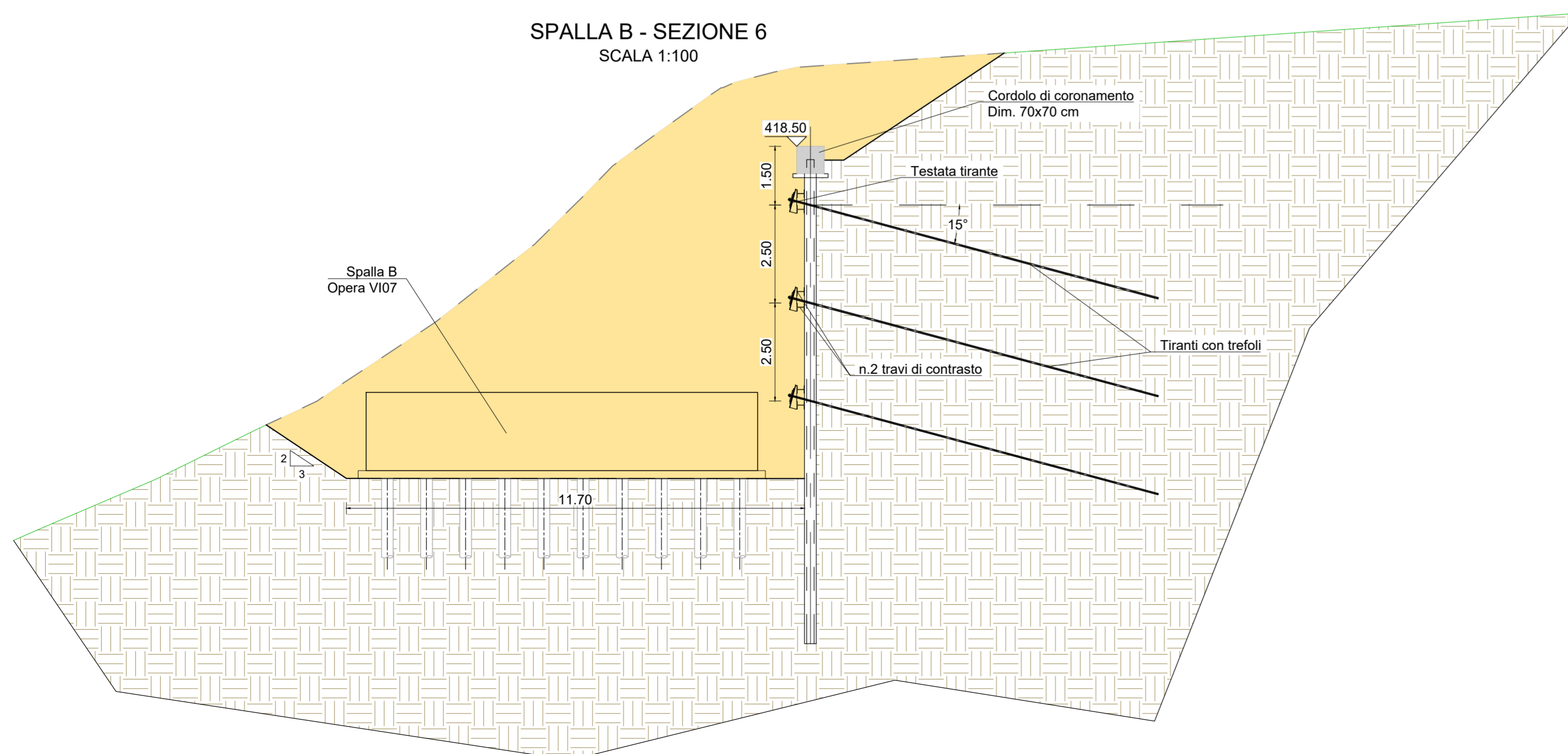

PIANTA SPALLA B
SCALA 1:200

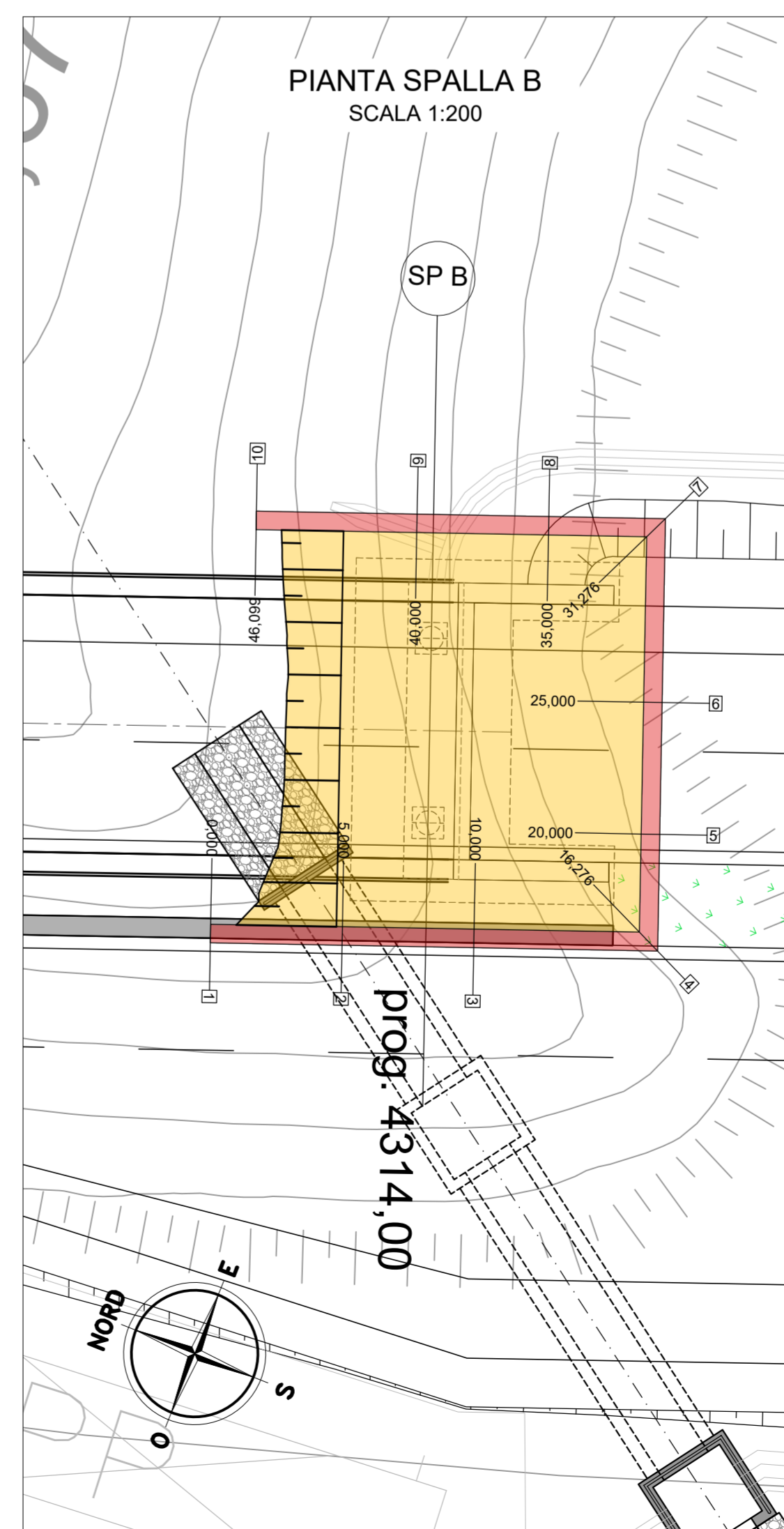

Direzione Progettazione e Realizzazione Lavori

E78 GROSSETO - FANO
Tratto Nodo di Arezzo - Selci - Lama (E45)
Adeguamento a quattro corsie del tratto
San Zeno - Arezzo - Palazzo del Pero, 1° lotto

PROGETTO DEFINITIVO FI 508

ANAS - DIREZIONE PROGETTAZIONE E REALIZZAZIONE LAVORI

IL GEOLOGO	I PROGETTISTI SPECIALISTICI	PROGETTAZIONE ATI: (Mandataria)
Dott. Geol. Roberto Salucci Ordine dei geologi della Regione Lazio n. 633	Ing. Ambrogio Signorelli Ordine Ingegneri Provincia di Roma n. A35111	GP INGENNERIA GESTIONE PROGETTI INGENNERIA srl
COORDINATORE PER LA SICUREZZA IN FASE DI PROGETTAZIONE Arch. Santo Salvatore Vermiglio Ordine Architetti Provincia di Reggio Calabria n. 1270	Ing. Moreno Panfilii Ordine Ingegneri Provincia di Perugia n. 22651	cooprogetti
VISTO: IL RESP. DEL PROCEDIMENTO Ing. Francesco Pisani	Ing. Matteo Borzini Ordine Ingegneri Provincia di Pordenone n. 7900	engeko
VISTO: IL RESP. DEL PROGETTO Arch. Pianif. Marco Calazza	Ing. Giuseppe Festa Ordine Ingegneri Provincia di Roma n. 20629	IL PROGETTISTA RESPONSABILE DELL'INTEGRAZIONE DELLE PRESTAZIONI SPECIALISTICHE. (DPR207/10 ART 15 COMMA 2) Dott. Ing. GIORGIO GUIDUCCI ORDINE INGEGNERI ROMA n. 14035

OPERE D'ARTE MAGGIORI

Asse principale
VI.04 - Viadotto Giostra
Paratia provv. Spalla B - Pianta, prospetto e particolari costruttivi

CODICE PROGETTO	NOME FILE	REVISIONE	SCALA
PROGETTO LM/PROG ANNO DPFI508 D 23	P01VI04GETDI05_B	B	1:100/1:200
D			
C			
B	Revisione a seguito Istruttoria n°U. 0016028.09-01-2024	Gennaio '24	Cassarini Bordugo Guiducci
A	Emissione	Agosto '23	Cassarini Bordugo Guiducci
REV.	DESCRIZIONE	DATA	REDATTO VERIFICATO APPROVATO