PROFILO LONGITUDINALE IN ASSE IMPALCATO

SCALA 1:100

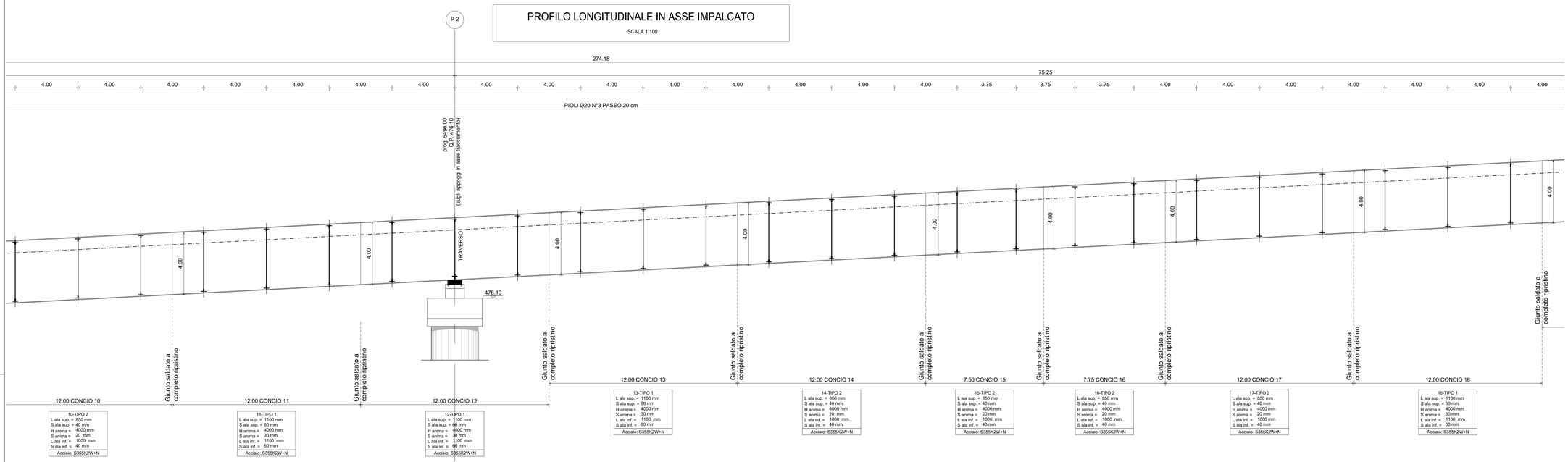

10-TIPO 2	11-TIPO 1	12-TIPO 1	13-TIPO 1	14-TIPO 2	15-TIPO 2	16-TIPO 2	17-TIPO 2	18-TIPO 1
L ala sup. = 850 mm	L ala sup. = 1100 mm	L ala sup. = 1100 mm	L ala sup. = 1100 mm	L ala sup. = 850 mm	L ala sup. = 850 mm	L ala sup. = 850 mm	L ala sup. = 850 mm	L ala sup. = 1100 mm
S ala sup. = 40 mm	S ala sup. = 60 mm	S ala sup. = 60 mm	S ala sup. = 60 mm	S ala sup. = 40 mm	S ala sup. = 40 mm	S ala sup. = 40 mm	S ala sup. = 40 mm	S ala sup. = 60 mm
H anima = 4000 mm	H anima = 4000 mm	H anima = 4000 mm	H anima = 4000 mm	H anima = 4000 mm	H anima = 4000 mm	H anima = 4000 mm	H anima = 4000 mm	H anima = 4000 mm
S anima = 20 mm	S anima = 30 mm	S anima = 30 mm	S anima = 30 mm	S anima = 20 mm	S anima = 20 mm	S anima = 20 mm	S anima = 20 mm	S anima = 30 mm
L ala inf. = 1000 mm	L ala inf. = 1100 mm	L ala inf. = 1100 mm	L ala inf. = 1100 mm	L ala inf. = 1000 mm	L ala inf. = 1000 mm	L ala inf. = 1000 mm	L ala inf. = 1000 mm	L ala inf. = 1100 mm
S ala inf. = 40 mm	S ala inf. = 60 mm	S ala inf. = 60 mm	S ala inf. = 60 mm	S ala inf. = 40 mm	S ala inf. = 40 mm	S ala inf. = 40 mm	S ala inf. = 40 mm	S ala inf. = 60 mm
Acciaio: S355K2W+N	Acciaio: S355K2W+N	Acciaio: S355K2W+N	Acciaio: S355K2W+N	Acciaio: S355K2W+N	Acciaio: S355K2W+N	Acciaio: S355K2W+N	Acciaio: S355K2W+N	Acciaio: S355K2W+N

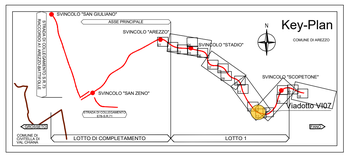

PIANTA IMPALCATO

SCALA 1:100

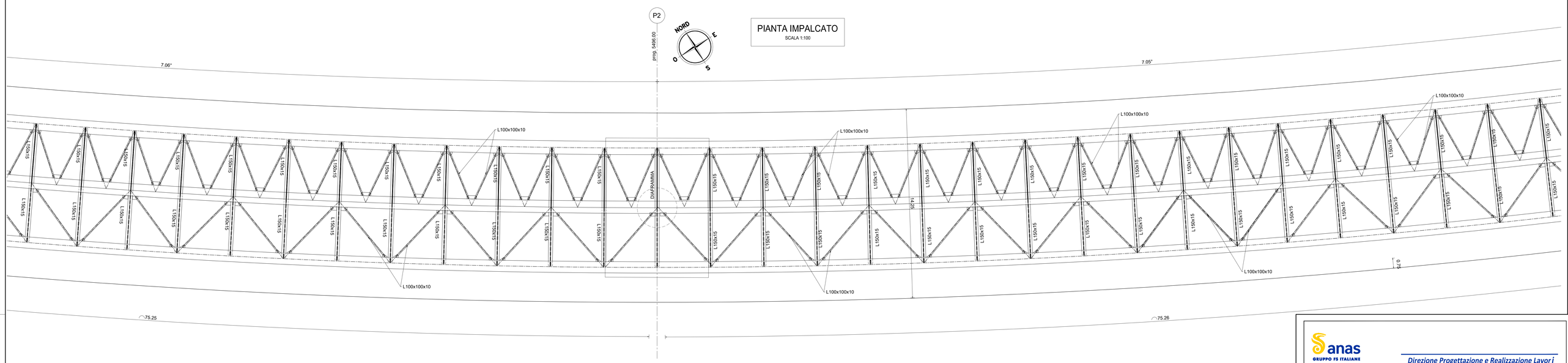

PIANTA IMPALCATO

SCALA 1:200

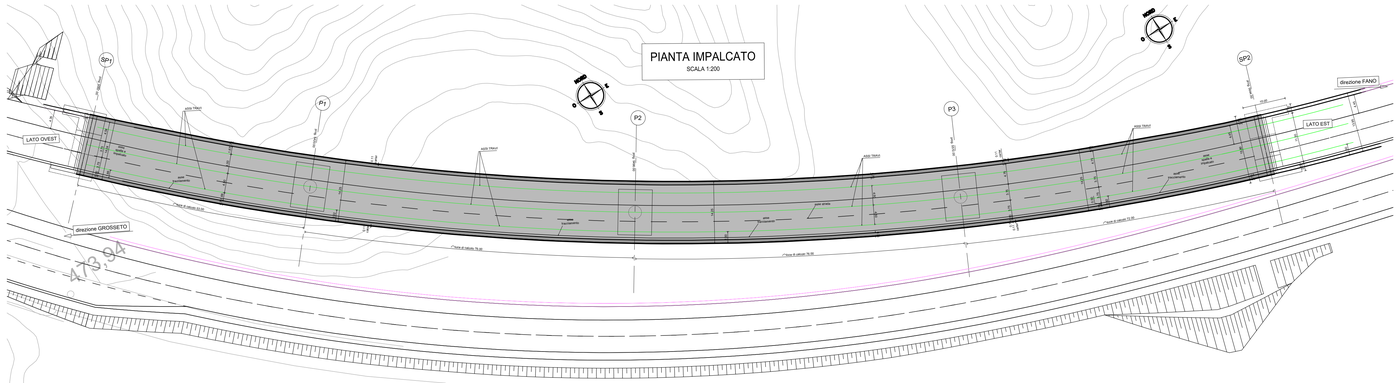

SCHEMA CONTROFRECCIA D'OFFICINA

SCALA 1:1000

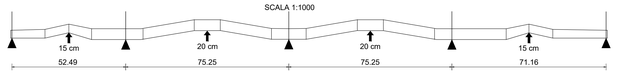

anas
GRUPPO FS ITALIANE

Direzione Progettazione e Realizzazione Lavori

E78 GROSSETO - FANO
Tratto Nodo di Arezzo – Selci – Lama (E45)
Adeguamento a quattro corsie del tratto
San Zeno – Arezzo – Palazzo del Pero, 1° lotto

PROGETTO DEFINITIVO | **FI 508**

ANAS - DIREZIONE PROGETTAZIONE E REALIZZAZIONE LAVORI

IL GEOLOGO	I PROGETTISTI SPECIALISTICI	PROGETTAZIONE ATI: (Mandataria)
Dott. Geol. Roberto Solucci Ordine dei geologi della Regione Lazio n. 633	*Ing. Ambrogio Signorelli* Ordine Ingegneri Provincia di Roma n. A35111	GPI INGEGNERIA GESTIONE PROGETTI INGEGNERIA srl (Mandante) cooprogetti
COORDINATORE PER LA SICUREZZA IN FASE DI PROGETTAZIONE *Arch. Santo Salvatore Vermiglio* Ordine Architetti Provincia di Reggio Calabria n. 1270	*Ing. Moreno Panfili* Ordine Ingegneri Provincia di Perugia n. 2657 *Ing. Matteo Bordugo* Ordine Ingegneri Provincia di Pordenone n. 1089	(Mandante) Hengeko (Mandante) ACIM
VISTO: IL RESP. DEL PROCEDIMENTO *Ing. Francesco Pisani*	*Ing. Giuseppe Testa* Ordine Ingegneri Provincia di Roma n. 20629	IL PROGETTISTA RESPONSABILE DELL'INTEGRAZIONE DELLE PRESTAZIONI SPECIALISTICHE. (DPR207/10 ART 15 COMMA 4) *Dott. Ing. GIORGIO GIUDICCI*
VISTO: IL RESP. DEL PROGETTO *Arch.Pianif. Marco Colazza*		

OPERE D'ARTE MAGGIORI

Asse principale

VI.07 - Viadotto Torrino

Impalcato tav. 2 di 4

CODICE PROGETTO (PROGETTO / LIV.PROG. / ANNO)	NOME FILE	REVISIONE	SCALA
DPFI508 D 23	CODICE ELAB. P01VI07STRDI04_B	B	varie

REV.	DESCRIZIONE	DATA	REDATTO	VERIFICATO	APPROVATO
D					
C					
B	Revisione a seguito Istruttoria n°U. 0016028.09-01-2024	Gennaio '24	Cassarini	Bordugo	Giuducci
A	Emissione	Agosto '23	Cassarini	Bordugo	Giuducci