

DEVIAZIONE STRADA LOCALE "Sec_03"
PROFILO LONGITUDINALE Scala 1:1000

Livello	DIFF. DI QUOTA Distanza Pendenza	h = -1,91 L = 17,77 i = -10,75%	h = +4,27 L = 41,70 i = 10,25%
---------	--	---------------------------------------	--------------------------------------

SEC_03

N	1
Pi	17,770
Qi	37,996
R	160,000
T	16,803
Fr	0,882
Sv	33,608

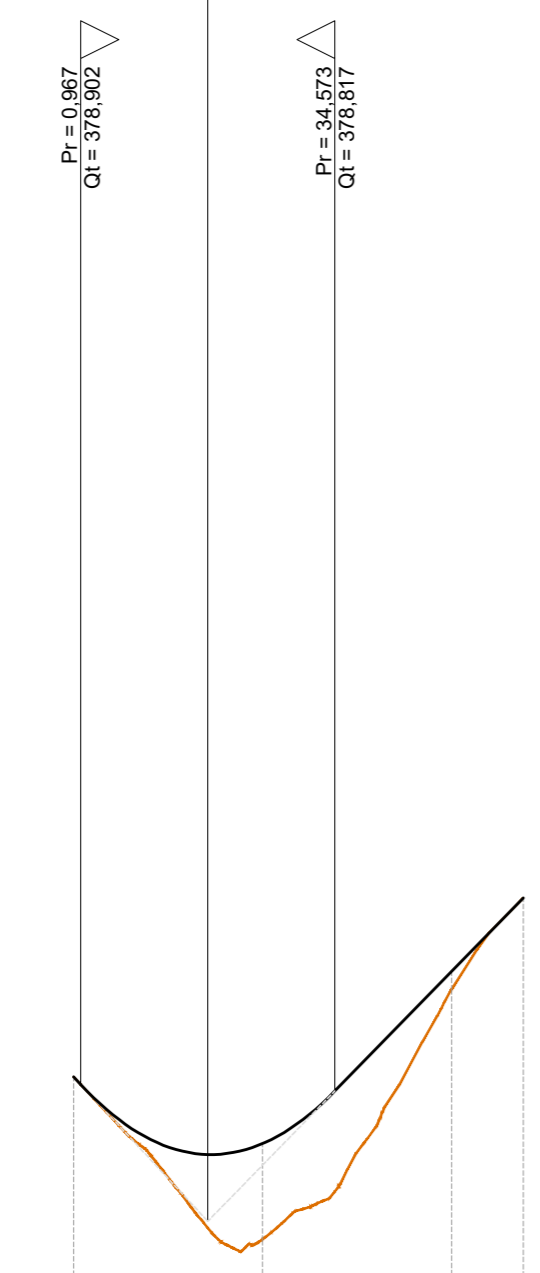

SCALA QUOTE 1:100
 SCALA DISTANZE 1:1000

QT REF. 370,000		1	2	3	4
NUMERO SEZIONI					
DISTANZE PARZIALI		25,00	25,00	9,47	
DISTANZE PROGRESSIVE		10,00	35,00	60,00	69,47
QUOTE TERRENO		370,01	370,06	380,16	380,47
QUOTE PROGETTO		370,01	376,12	386,40	381,37
DIFFERENZA DI QUOTA		0,00	1,28	10,24	-4,10
ETOMETRICHE		0			0,00
ANDAMENTO PLANIMETRICO		R = 30,000 Sv = 15,985 L = 30,872 h = 1,481 h = 20,350			
SOPRAELEVAZIONI		SX			
		DX	-2,500%	-2,500%	

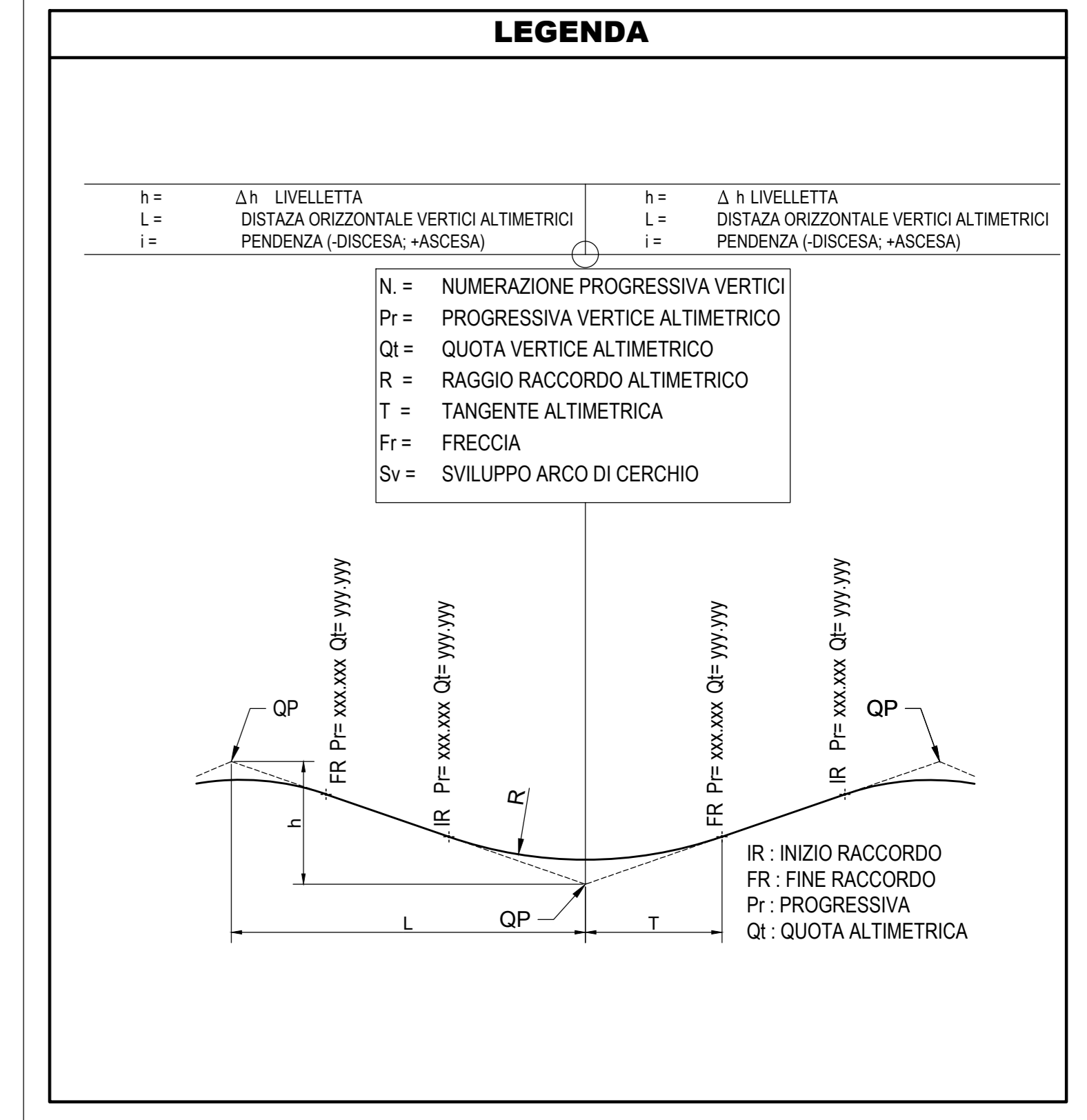
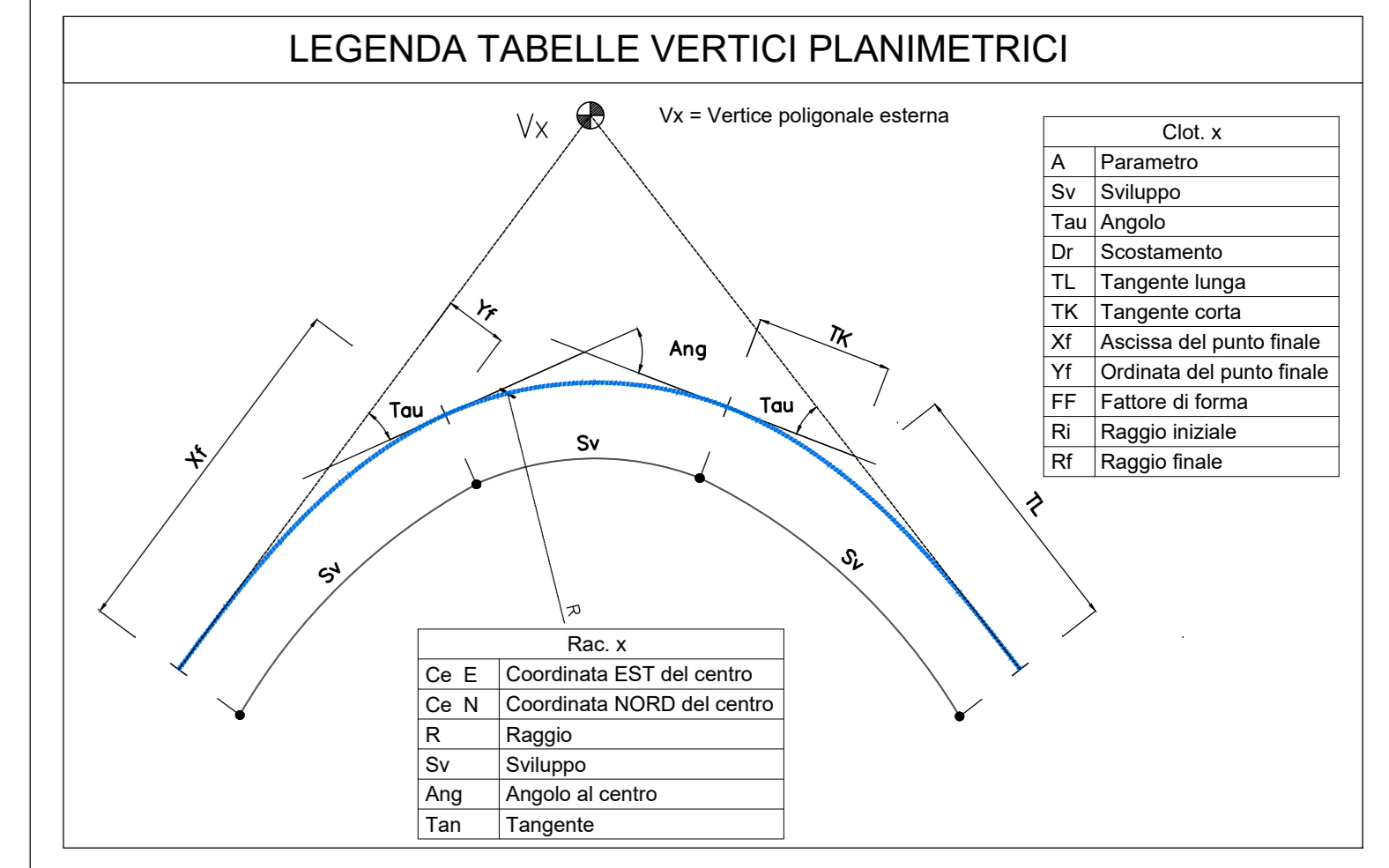
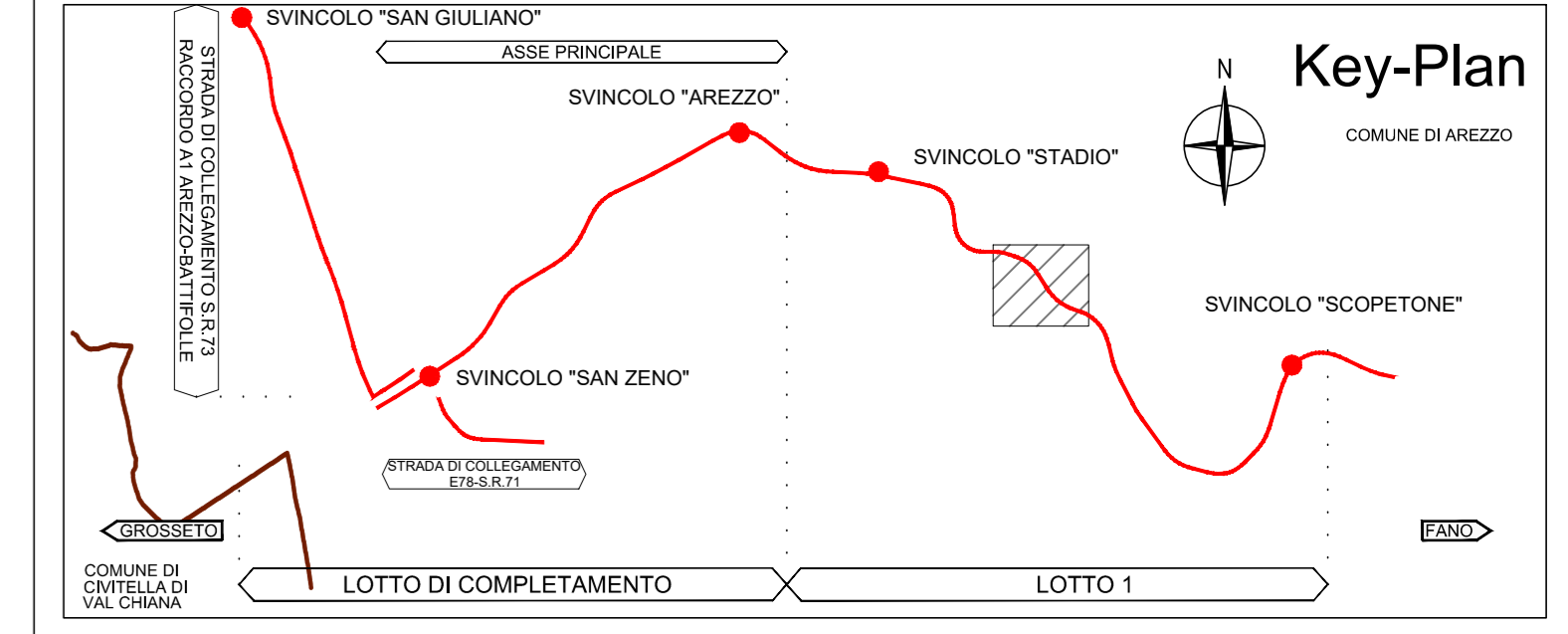
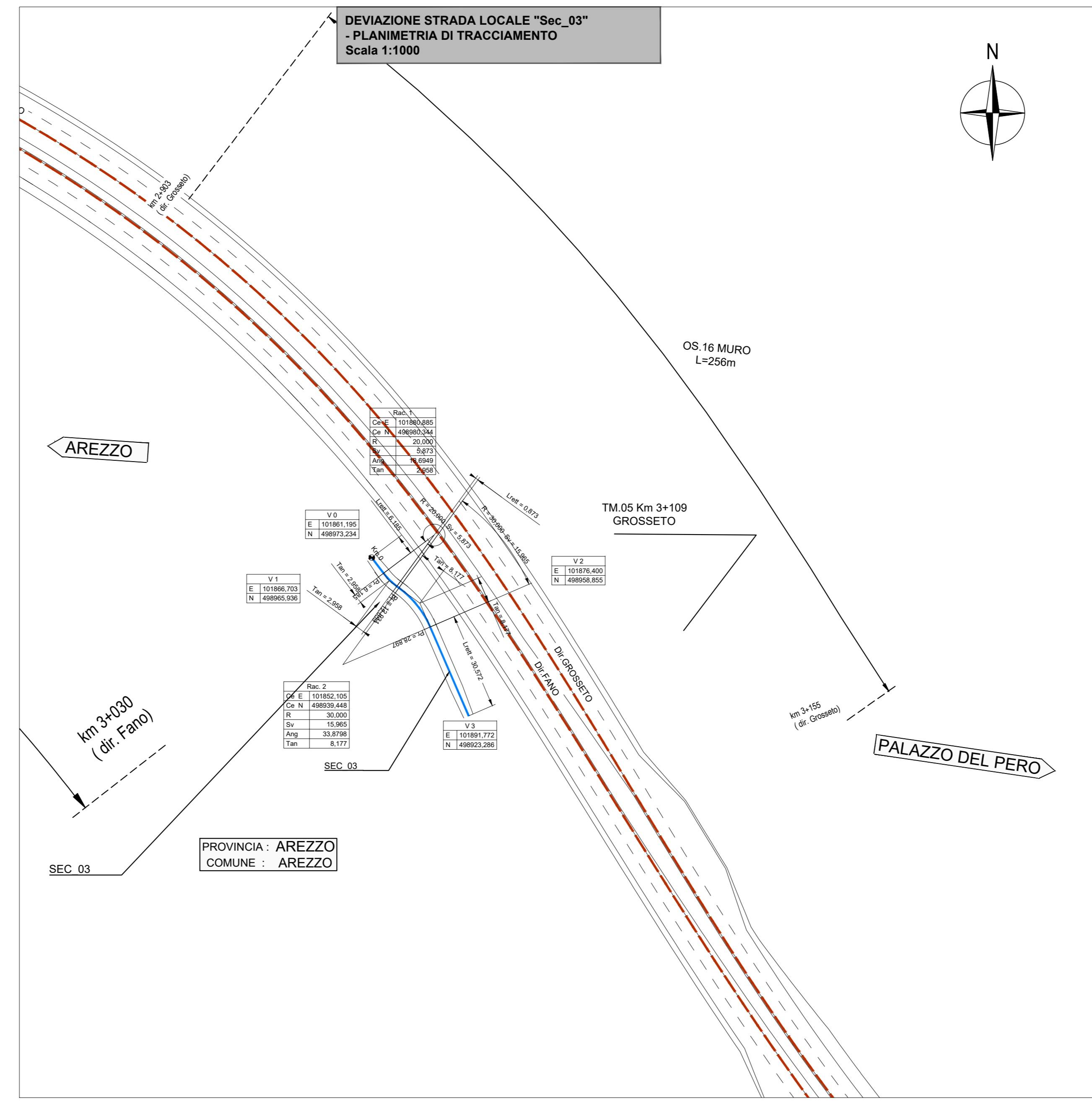
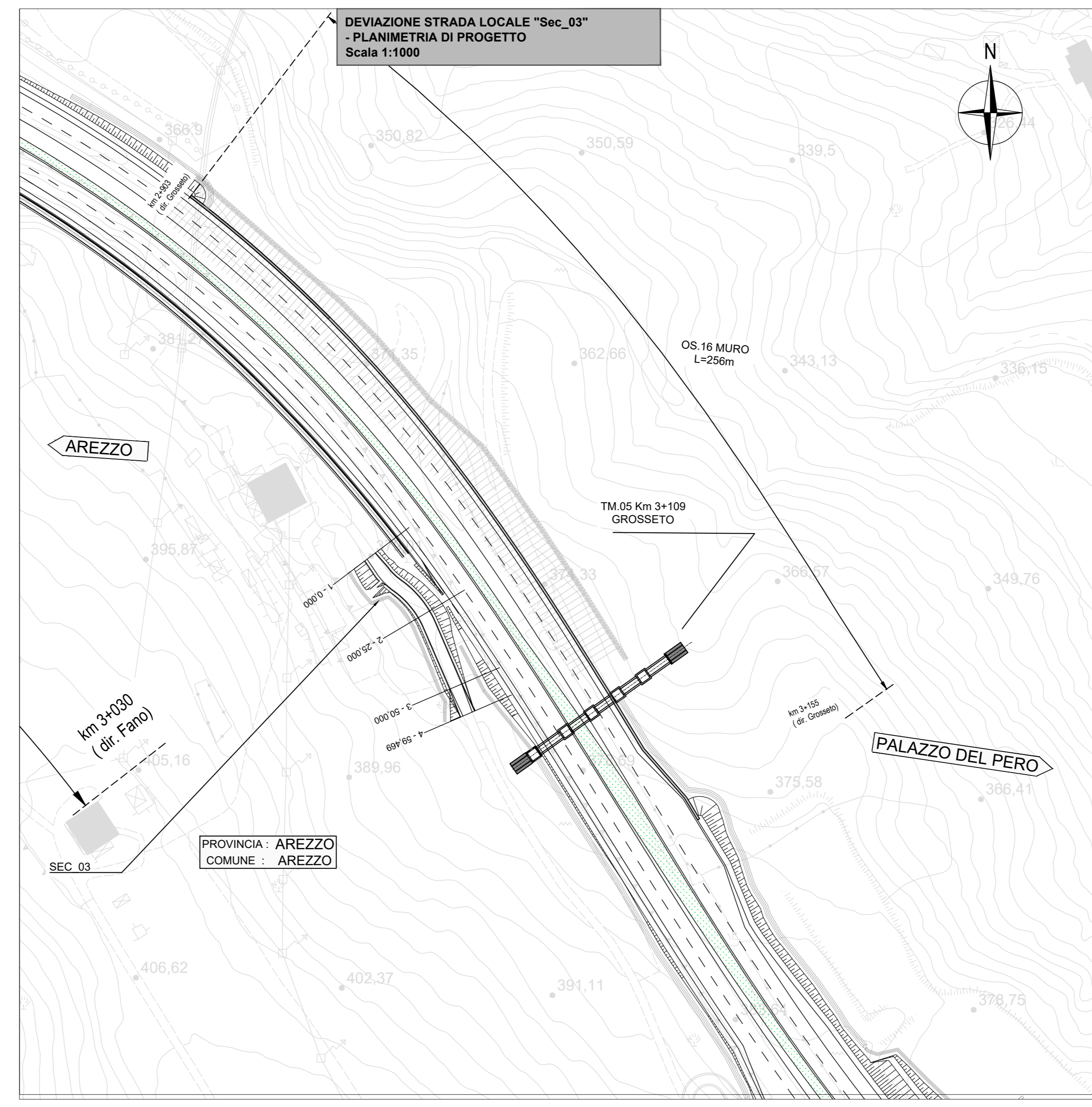



Direzione Progettazione e Realizzazione Lavori

E78 GROSSETO - FANO
Tratto Nodo di Arezzo - Selci - Lama (E45)
Adeguamento a quattro corsie del tratto
San Zeno - Arezzo - Palazzo del Pero, 1° lotto

PROGETTO DEFINITIVO

FI 508

ANAS - DIREZIONE PROGETTAZIONE E REALIZZAZIONE LAVORI

IL GEOLOGO Dott. Geol. Roberto Salvini Ordine dei geologi della Regione Lazio n. 633	I PROGETTISTI SPECIALISTI Ing. Ambrogio Sestini Ordine Ingegneri Provincia di Roma n. 233	LE COORDINAZIONI ATI: Ing. Ambrogio Sestini (Mandatante) Ing. Moreno Parfili (Mandatante) Ing. Matteo Bordigo (Mandatante)
COORDINATORE PER LA SICUREZZA IN FASE DI PROGETTAZIONE Arch. Santo Salvatore Vermiglio Ordine Architetti Provincia di Reggio Calabria n. 1270	VISTO IL RESP. DEL PROCEDIMENTO Ing. Francesco Piani	IL PROGETTISTA RESPONSABILE DELL'INTEGRAZIONE DELLE SCELTE STRATEGICHE (DPR/207/10 ART. 15 COMMA 2) Dott. Ing. GIORGIO GIULIANI
VISTO IL RESP. DEL PROGETTO Arch. Pinaff. Marco Calzavara	Ing. Giuseppe Resta Ordine Ingegneri Provincia di Roma n. 20629	

PROGETTO DELL'INFRASTRUTTURA
 Viabilità secondarie e locali
 VS.04 - Deviazione strada locale - SEC 03
 Planimetria, profilo e tracciamento

CODICE PROGETTO	NOVE FILE	REVISIONE	SCALA
PROGETTO DPFI1508 D 23	S04PS04TRAD101_B	B	1:1.000
ELAB.	S04PS04TRAD101		
D			
C			
B	Revisione o seguito istruttoria n°U. 0016028.09-01-2024	Gennaio '24	Galati Signorelli Guiducci
A	Emissione	Agosto '23	Flume Signorelli Guiducci
REV.	DESCRIZIONE	DATA	REDAITTO VERIFICATO APPROVATO