

***Elettrodotto 380 kV semplice terna "S.E. Bisaccia – S.E. Deliceto"
e opera connessa***

***SCHEDE DI DETTAGLIO DEI PUNTI DI INTERESSE PER LA VALUTAZIONE DELLE
DISTANZE DI SICUREZZA PREVISTE DALLA LEGGE***



Stefano Perissinotto

Storia delle revisioni				
Rev. 00	Del 15/06/2011	Emissione per PTO		
Elaborato		Verificato		Approvato
Ing. S. Perissinotto				

m010CI-LG001-r02

INDICE

1. INTERPRETAZIONE DELLE SCHEDE.....	3
2. SCHEDE DEI PRINCIPALI PUNTI DI INTERESSE.....	4
2.1. Punto d'interesse n.1	4
2.2. Punto d'interesse n.2	5
2.3. Punto d'interesse n.3	6
2.4. Punto d'interesse n.4	7
2.5. Punto d'interesse n.5	8
2.6. Punto d'interesse n.6	9

1. INTERPRETAZIONE DELLE SCHEDE

Al fine di esplicitare le operazioni di verifica delle distanze di sicurezza previste dalla legge, nel presente allegato sono riportati i dettagli relativi ai principali punti di interesse analizzati.

Esempio di cartografia di dettaglio allegata alla scheda del punto di interesse:

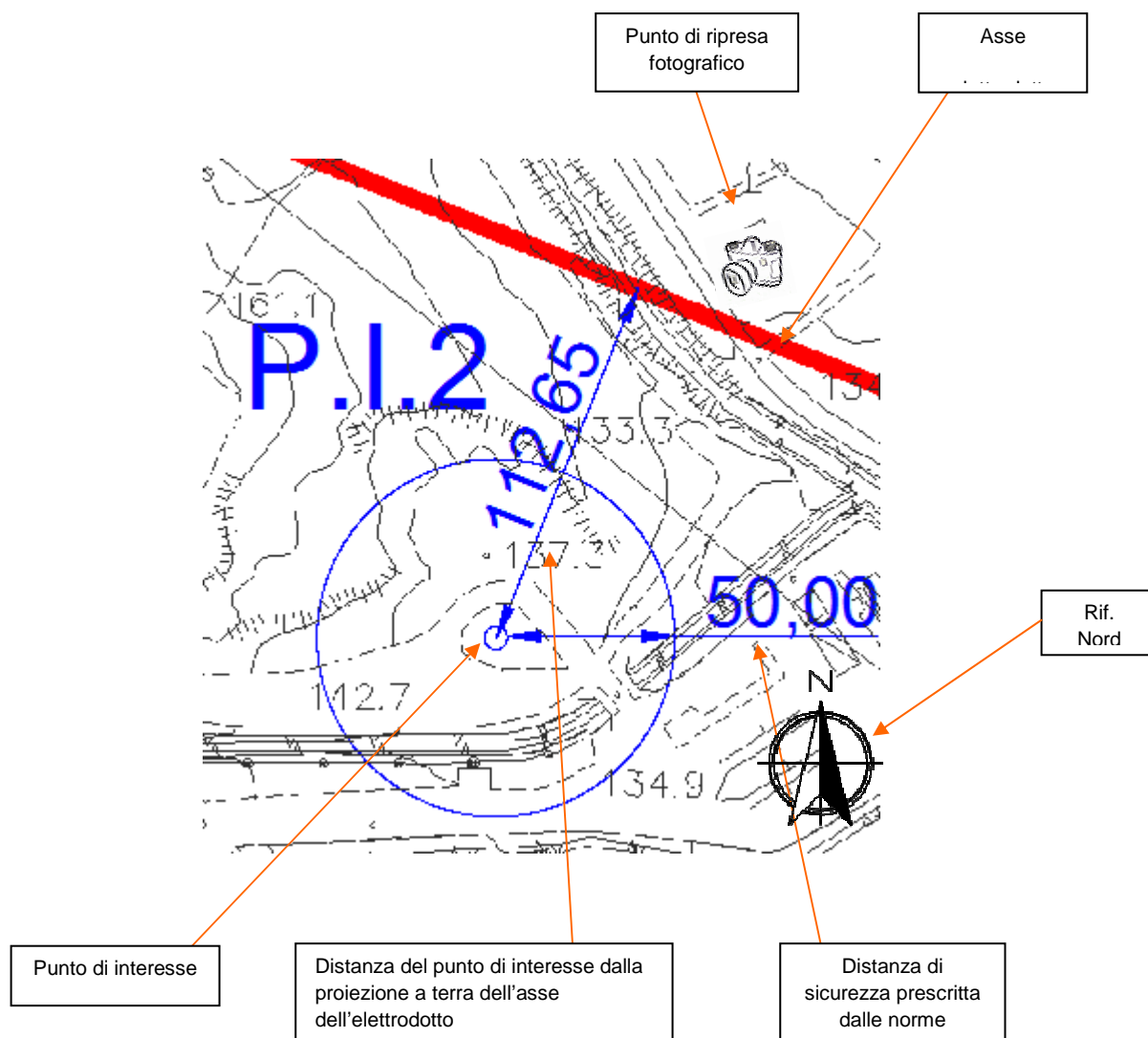

Le corografie mostrate in tali rappresentazioni possono essere approfondite con la consultazione della Corografia 1:10.000 ALLEGATO B Doc: DEFR10015BGL00183.

2. SCHEDE DEI PRINCIPALI PUNTI DI INTERESSE
2.1. Punto d'interesse n.1

Descrizione:	Serbatoio GPL residenziale (1750 l)
Comune:	Bisaccia
X (WGS 84 Fuso 33):	530023,956
Y (WGS 84 Fuso 33):	4543899,807
Linea elettrica più vicina:	380 kV Bisaccia - Deliceto
Riferimento campata:	Tra i sostegni 25 e 26
Tipo di attività soggetta al controllo VVFF:	Serbatoio GPL
Riferimento normativo:	DM 14/05/2004
Distanza dall'asse linea:	114,60 m
Distanza richiesta:	15 m
Esito verifica:	OK

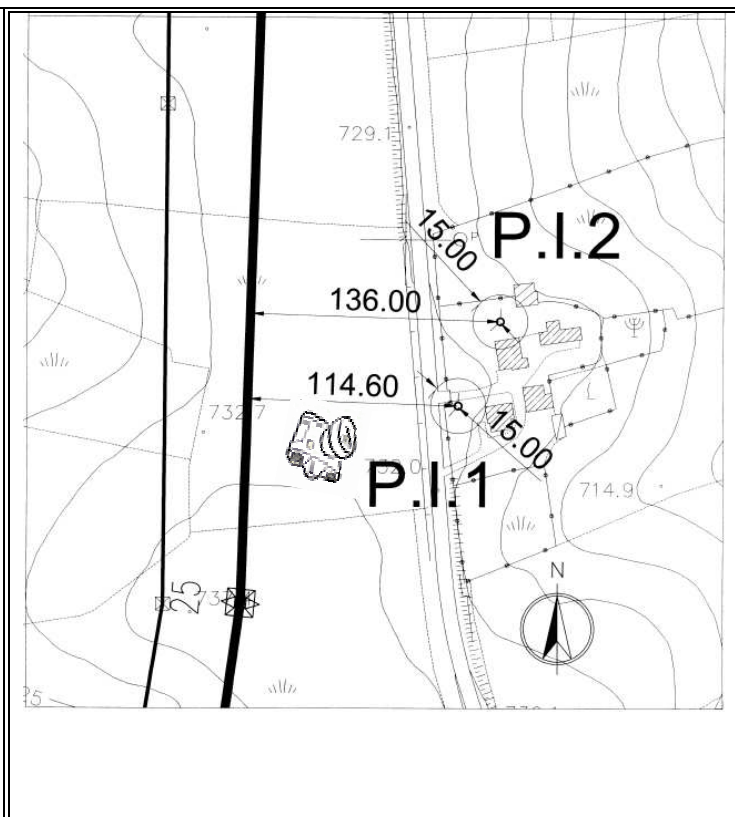

2.2. Punto d'interesse n.2

Descrizione:	Serbatoio GPL residenziale (1750 l)
Comune:	Bisaccia
X (WGS 84 Fuso 33):	530046,782
Y (WGS 84 Fuso 33):	4543945,895
Linea elettrica più vicina:	380 kV Bisaccia - Deliceto
Riferimento campata:	Tra i sostegni 25 e 26
Tipo di attività soggetta al controllo VVFF:	Serbatoio GPL
Riferimento normativo:	DM 14/05/2004
Distanza dall'asse linea:	136,00 m
Distanza richiesta:	15 m
Esito verifica:	OK

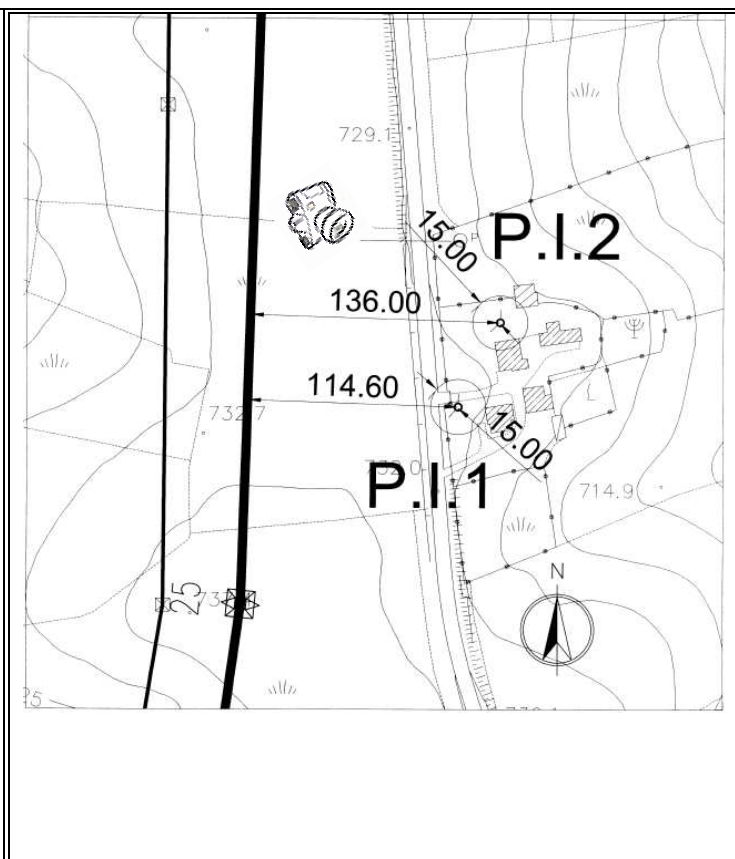

2.3. Punto d'interesse n.3

Descrizione:	Serbatoio GPL residenziale (1750 l)
Comune:	Lacedonia
X (WGS 84 Fuso 33):	532418,003
Y (WGS 84 Fuso 33):	4545985,977
Linea elettrica più vicina:	380 kV Bisaccia - Deliceto
Riferimento campata:	Tra i sostegni 32 e 33
Tipo di attività soggetta al controllo VVFF:	Serbatoio GPL
Riferimento normativo:	DM 14/05/2004
Distanza dall'asse linea:	130,74 m
Distanza richiesta:	15 m
Esito verifica:	OK

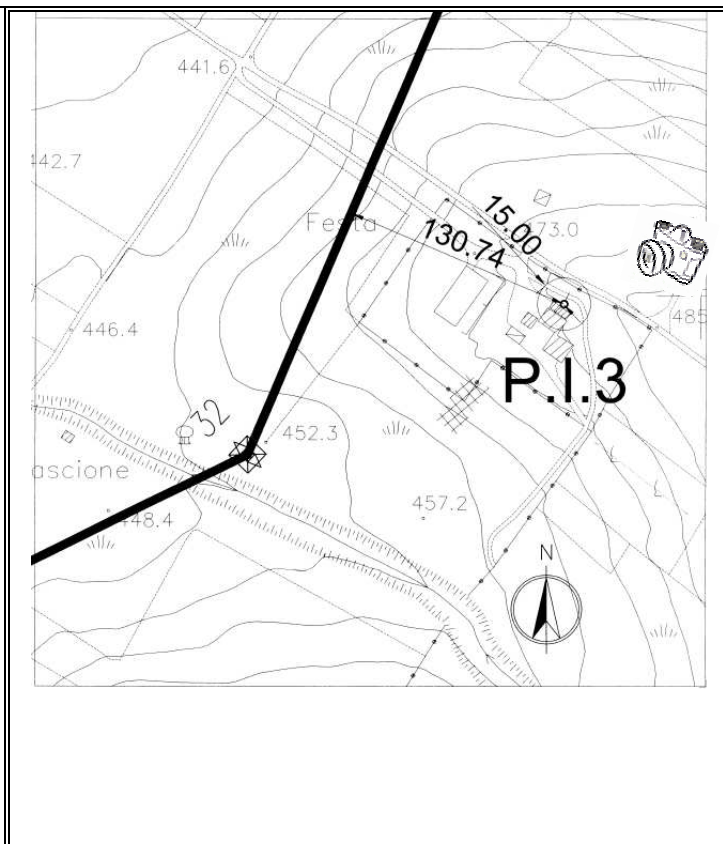

2.4. Punto d'interesse n.4

Descrizione:	Metanodotto
Comune:	Lacedonia
X (WGS 84 Fuso 33):	532655,267
Y (WGS 84 Fuso 33):	4546936,673
Linea elettrica più vicina:	380 kV Bisaccia - Deliceto
Riferimento campata:	Tra i sostegni 34 e 35
Tipo di attività soggetta al controllo VVFF:	Gasdotto pressione massima > 25 atm
Riferimento normativo:	DM 21/03/1988
Distanza dal sostegno:	32,50 m
Distanza richiesta:	6 m
Esito verifica:	OK

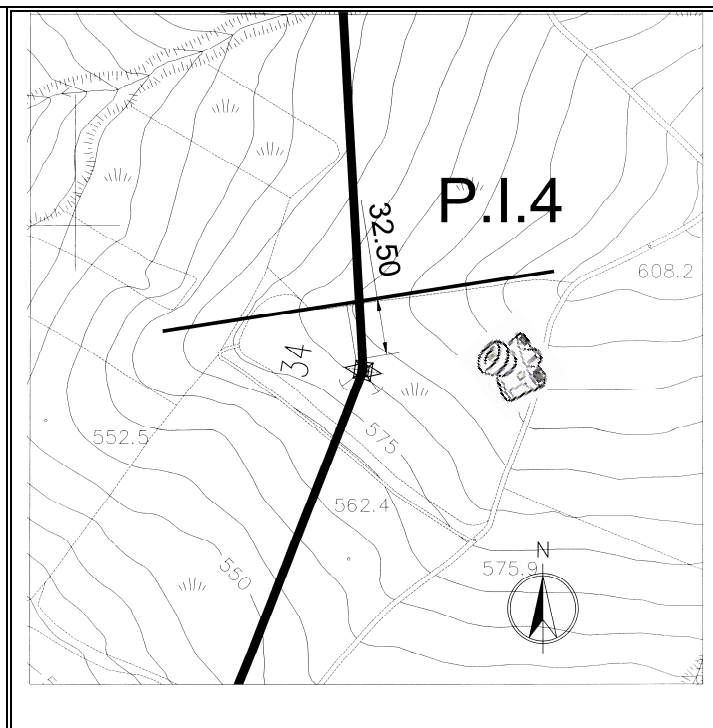

2.5. Punto d'interesse n.5

Descrizione:	Sfiati/sistema di sezionamento metanodotto
Comune:	Sant'Agata di Puglia
X (WGS 84 Fuso 33):	539610,483
Y (WGS 84 Fuso 33):	4559536,777
Linea elettrica più vicina:	380 kV Bisaccia - Deliceto
Riferimento campata:	Tra i sostegni 71 e 72
Tipo di attività soggetta al controllo VVFF:	Opere ed impianti di trasp.gas naturale
Riferimento normativo:	D.M.S.E. 17/04/2008
Distanza dall'asse linea:	49,53 m
Distanza richiesta:	20 m
Esito verifica:	OK

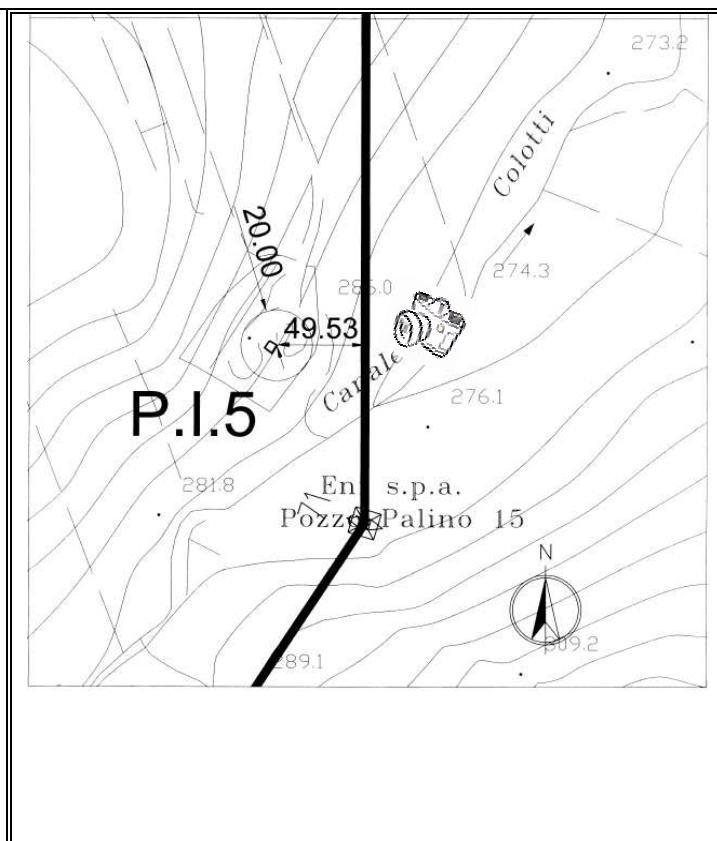

2.6. Punto d'interesse n.6

Descrizione:	Metanodotto
Comune:	Deliceto
X (WGS 84 Fuso 33):	538768,211
Y (WGS 84 Fuso 33):	4562898,909
Linea elettrica più vicina:	380 kV Bisaccia - Deliceto
Riferimento campata:	Tra i sostegni 79 e 80
Tipo di attività soggetta al controllo VVFF:	Gasdotto pressione massima > 25 atm
Riferimento normativo:	DM 21/03/1988
Distanza dalle messe a terra:	129,65 m
Distanza richiesta:	6 m
Esito verifica:	OK

