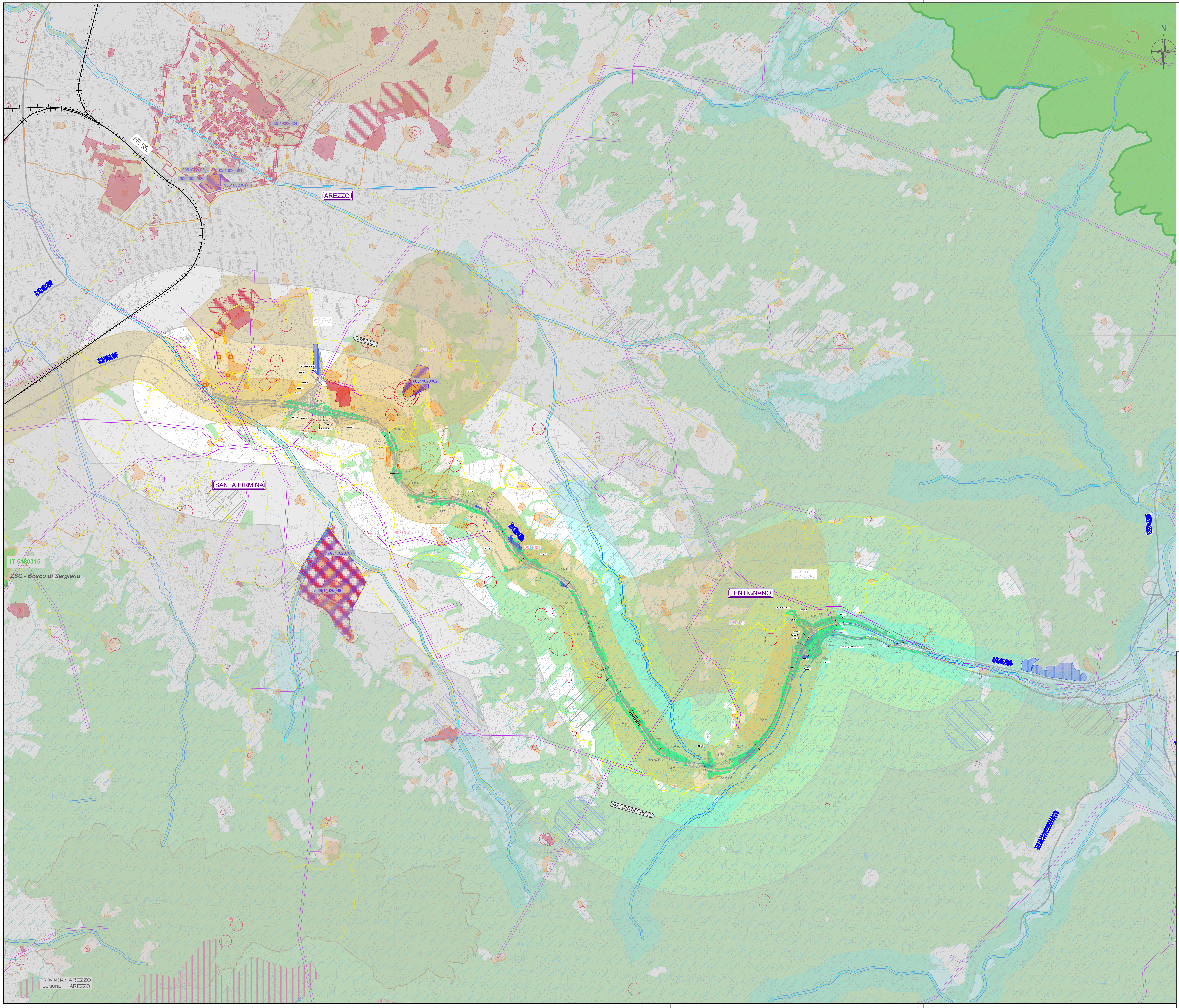

	Aree interessate dal cantiere	Aree interessate dal tracciato
Vincoli ai sensi del D.Lgs. 42/2004 - fonte: Geoscopio Regione Toscana - SHP Cartografia del PIT con valenza di Piano Paesaggistico		
Art. 136 D. Lgs. 42/2004		
Immobili ed aree di notevole interesse pubblico	●	●
Art. 142, co. 1, lett. c del Codice - Aree di tutela		
I fiumi, i torrenti, i corsi d'acqua iscritti e le relative sponde o piedi degli argini per una fascia di 150 metri ciascuna	●	●
Fiumi, torrenti e corsi d'acqua presenti negli elenchi delle acque pubbliche	●	●
Art. 142, co. 1, lett. g del Codice - Aree di tutela		
I territori coperti da foreste e da boschi, ancorché percorsi o danneggiati dal fuoco, e quelli sottoposti a vincolo di rimboschimento	●	●
Art. 142, co. 1, lett. h del Codice - Aree di tutela		
Usi civici		
Art. 142, co. 1, lett. m del Codice - Aree di tutela		
Zone tutelate di cui all'art. 11.3 dell'Elaborato 7B della dsciplina dei Beni paesaggistici PIT/PPR Toscana		
Zone tutelate di cui all'art. 11.3 lett. a) e b) dell'Elaborato 7B della Disciplina dei beni paesaggistici	●	●
Zone tutelate di cui all'art. 11.3 lett. c) dell'Elaborato 7B della Disciplina dei beni paesaggistici		
Beni archeologici tutelati ai sensi della Parte II del D.Lgs. 42/2004 con valenza paesaggistica		
Beni archeologici tutelati ai sensi della Parte II del D.Lgs. 42/2004 con valenza paesaggistica ricadenti nelle zone tutelate di cui all'art. 11.3 lett. a) e b)		
Beni archeologici tutelati ai sensi della Parte II del D.Lgs. 42/2004 con valenza paesaggistica coincidenti con le zone tutelate di cui all'art. 11.3 lett. c)		
Vincoli storico-culturali - fonte: opendata Toscana - Arezzo cfr. carta C5.2 PS Arezzo		
Beni tutelati ai sensi della Parte II del D.Lgs. 42/2004		
Beni archeologici		
Beni architettonici		
Aree di rispetto Beni archeologici		
Aree di rispetto Beni architettonici		
Centro storico beni archeologici		
Centro storico beni architettonici		
Evidenze e segnalazioni archeologiche		
Segnalazione archeologica: Areale di potenziale interesse e tutela		●
Vincoli e tutele imposte dalla pianificazione comunale - fonte: opendata Toscana - Arezzo cfr. E2.1 PO Arezzo		
Edifici e nuclei di interesse storico architettonico tutelati dalla pianificazione comunale: patrimonio storico urbano ed extraurbano (arL 24 NTA del PO)	●	●
Viabilità storica (art. 64 NTA del PO)	●	●
Altri vincoli e tutele		
Vincoli e tutele naturalistico-ambientali - fonte: Geoscopio Regione Toscana - SHP Cartografia del PIT con valenza di Piano Paesaggistico		
Siti della Rete Natura 2000 IT 5180015 - ZSC - Bosco di sargiano		
Aree Naturali Protette di interesse locale Bosco di Sargiano		
Vincoli e fasce di rispetto - Fonte: opendata Toscana - Arezzo e Sistema Informativo Regionale Ambientale della Toscana (SIRA)		
Pozzi e sorgenti: zona di rispetto 200 metri Elaborazione da SIRA		
Acque pubbliche cfr. carta C5.3 - PS Arezzo	●	●
Fascia di rispetto elettrodotto cfr. carta E3.1 - PO Arezzo	●	●
Aree percorse dai fuochi cfr. carta E3.1 - PO Arezzo	●	●
Vincolo cimiteriale cfr. carta E3.1 - PO Arezzo	●	
Vincolo idrogeologico ai sensi del R.D. n.3267\1923	●	●
Aree rilevate		
Aree boscate sensu D.Lgs. 34\2018	●	●

Base cartografica regionale

Corsi d'acqua

Infrastruttura stradale

Infrastruttura ferroviaria

Tracciato di progetto

Aree di cantiere - campi base, campi operativi

Aree di cantiere - aree di scavo, muri e tombini e viabilità alternative

Limite corridoio di indagine di prossimità 500 m

Limite corridoio di indagine di prossimità 1000 m

anas
GRUPPO FS ITALIANE

Direzione Progettazione e Realizzazione Lavori

E78 GROSSETO - FANO
Tratto Nodo di Arezzo – Selci – Lama (E45)
Adeguamento a quattro corsie del tratto
San Zeno – Arezzo – Palazzo del Pero, 1° lotto

PROGETTO DEFINITIVO FI 508

ANAS - DIREZIONE PROGETTAZIONE E REALIZZAZIONE LAVORI

IL GEOLOGO
Dott. Geol. Roberto Salucci
Ordine dei geologi della Regione Lazio n. 633

COORDINATORE PER LA SICUREZZA IN FASE DI PROGETTAZIONE
Arch. Santo Salvatore Vermiglio
Ordine Architetti Provincia di Reggio Calabria n. 1270

VISTO: IL RESP. DEL PROCEDIMENTO
Ing. Francesco Pisani

VISTO: IL RESP. DEL PROGETTO
Arch.Pianif. Marco Colazza

I PROGETTISTI SPECIALISTICI
Ing. Ambrogio Signorelli
Ordine Ingegneri Provincia di Roma n. A35111
Ing. Moreno Panfili
Ordine Ingegneri Provincia di Perugia n. A2657
Ing. Matteo Bordugo
Ordine Ingegneri Provincia di Pordenone al n. 790A
Ing. Giuseppe Resta
Ordine Ingegneri Provincia di Roma n. 20629

PROGETTAZIONE ATI:
(Mandataria) GPI INGEGNERIA GESTIONE PROGETTI INGEGNERIA srl
(Mandante) cooprogetti
(Mandante) engeko
(Mandante) SAIM Studio di Architettura e Ingegneria Moderna

IL PROGETTISTA RESPONSABILE DELL'INNTEGRAZIONE DELLE PRESTAZIONI SPECIALISTICHE. (DPR207/10 ART 15 COMMA 12) :
Dott. Ing. GIORGIO GUIDUCCI

ELABORATI GENERALI

Carta di sintesi dei vincoli e delle tutele
Valori

CODICE PROGETTO			NOME FILE	REVISIONE	SCALA
PROGETTO DPFI508	LIV.PROG D	ANNO 23	T01EG00GENCT02_B — CODICE ELAB. T01EG00GENCT02	B	1:10.000

REV.	DESCRIZIONE	DATA	REDATTO	VERIFICATO	APPROVATO
D					
C					
B	Revisione a seguito Istruttoria n°U. 0016028.09–01–2024	Gennaio '24	Uccellani	Panfili	Guiducci
A	Emissione	Agosto 2023	Uccellani	Panfili	Guiducci