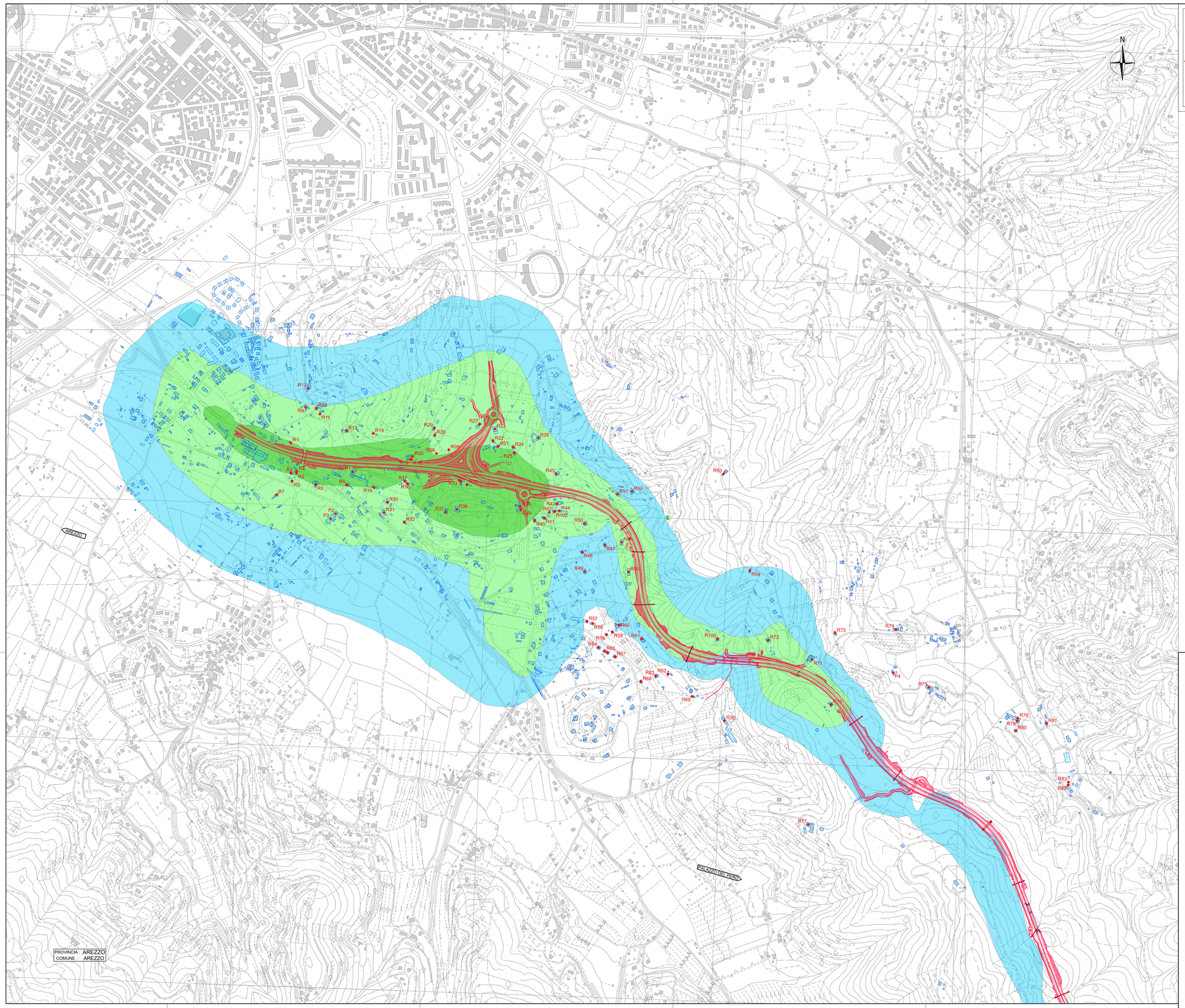


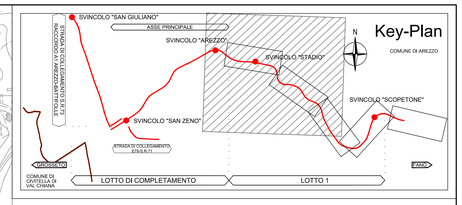


# FASE ATTUALE (ANTE OPERAM)

## MAPPE ISOCONCENTRAZIONE POLVERI PM10 VALORE 90,4 PERCENTILE MEDIA GIORNALIERA

VALORI CALCOLATI (µg/m³)

- Da 0,5 a 1
- da 1 a 2
- da 2 a 5
- Da 5 a 10
- Da 10 a 20
- Da 20 a 30
- Da 30 a 40
- > 40

- Ricettore considerato
- Edificio ausiliario

anas GRUPPO FS ITALIANE

*Direzione Progettazione e Realizzazione Lavori*

E78 GROSSETO - FANO
Tratto Nodo di Arezzo – Selci – Lama (E45)
Adeguamento a quattro corsie del tratto
San Zeno – Arezzo – Palazzo del Pero, 1° lotto

PROGETTO DEFINITIVO | FI 508

ANAS - DIREZIONE PROGETTAZIONE E REALIZZAZIONE LAVORI

IL GEOLOGO
*Dott. Geol. Roberto Solucci*
Ordine dei geologi della Regione Lazio n. 633

COORDINATORE PER LA SICUREZZA IN FASE DI PROGETTAZIONE
*Arch. Santo Salvatore Vermiglio*
Ordine Architetti Provincia di Reggio Calabria n. 1270

VISTO: IL RESP. DEL PROCEDIMENTO
*Ing. Francesco Pisani*

VISTO: IL RESP. DEL PROGETTO
*Arch.Pianif. Marco Colazza*

I PROGETTISTI SPECIALISTICI
*Ing. Ambrogio Signorelli*
Ordine Ingegneri Provincia di Roma n. A30555
*Ing. Moreno Panfili*
Ordine Ingegneri Provincia di Perugia n. A2455
*Ing. Matteo Bordega*
Ordine Ingegneri Provincia di Pordenone al n. 790A
*Ing. Giuseppe Resta*
Ordine Ingegneri Provincia di Roma n. 20629

ORDINE DEGLI INGEGNERI PROVINCIA DI PERUGIA
Sezione A
N° 2455
MORENO PANFILI
SETTORE CIVILE E AMBIENTALE
SETTORE INDUSTRIALE
SETTORE DELL'INFORMAZIONE

PROGETTAZIONE ATI:
(Mandataria)
GPI INGEGNERIA
GESTIONE PROGETTI INGEGNERIA srl
(Mandante)
cooprogetti
engeko
SAIM Studio di Ingegneria Associato

IL PROGETTISTA RESPONSABILE DELL'INNTEGRAZIONE DELLE PRESTAZIONI SPECIALISTICHE. (DPR207/10 ART 15 COMMA 8)
*Dott. Ing. GIORGIO GUIDUCCI*
Dott. Ing. GIORGIO GUIDUCCI
ORDINE DEGLI INGEGNERI PERUGIA
N° 14035

INTERVENTI DI INSERIMENTO PAESAGGISTICO E MITIGAZIONE AMBIENTALE
Impatto atmosferico
Carte isoconcentrazione PM10 media giornaliera 90.4 percentile (Ante operam)
Tav. 1 di 2

| CODICE PROGETTO (PROGETTO / LIV.PROG. / ANNO) | NOME FILE | REVISIONE | SCALA |
|---|---|---|---|
| DPFI508 D 23 | CODICE ELAB. T01IA09AMBPL07_B | B | 1:5.000 |

| REV. | DESCRIZIONE | DATA | REDATTO | VERIFICATO | APPROVATO |
|---|---|---|---|---|---|
| D | | | | | |
| C | | | | | |
| B | Revisione a seguito istruttoria n°U. 0016028.09-01-2024 | Gennaio '24 | Angeloni | Panfili | Guiducci |
| A | Emissione | Agosto 2023 | Angeloni | Panfili | Guiducci |