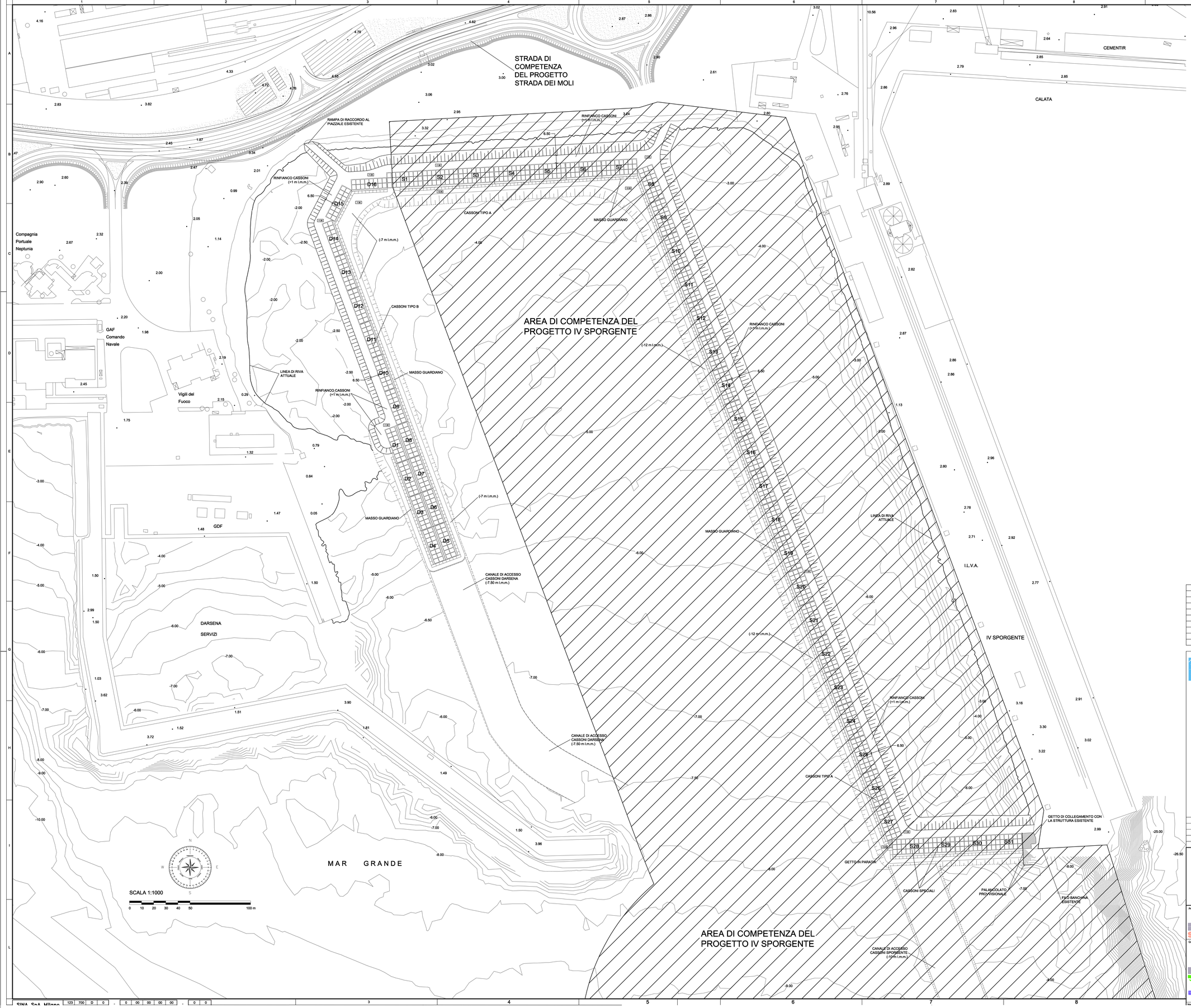

PLANIMETRIA DRAGAGGI E COLMATE - RINFIANCO CASSONI

SCALA 1: 1000

AREA DI COMPETENZA DEL PROGETTO IV SPORGENTE

DISEGNI DI RIFERIMENTO	ELABORATI
SCAVI IMBASAMENTO CASSONI	C1ODRS101
CANALE DI ACCESSO CASSONI DARSENA OVEST	C1ODRS101
DISPOSIZIONE CASSONI	C1ODRS102
CASSONI TIPO B	C1OOAS401
MASSO GUARDIANO	C1OOAS201
SEZIONI TIPO BANCHINA	C1OOAS201

AUTORITA' PORTUALE DI TARANTO
Legge obiettivo delibera CIPE 74/03
(Responsabile del procedimento Ing. Domenico Daraio)

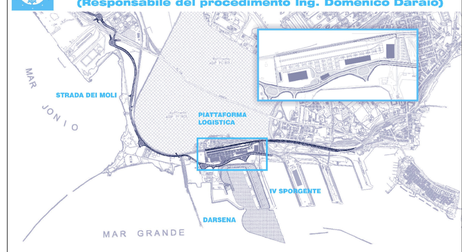

revisione	data	descrizione revisione	disegnato	verificato	approvato
01	29-09-2006	Prima emissione	Ing. M. Sassu	Ing. P. Alzeni	Ing. G. Geddo
00	31-05-2006	Emissione in bozza	Ing. M. Sassu	Ing. P. Alzeni	Ing. G. Geddo

SOCIETA' DI PROGETTO:

TARANTO LOGISTICA S.p.A.

AUTORITA' PORTUALE TARANTO

Progettista: SINA

Consulenti Progettisti: PROFERT S.R.L. INGEGNERIA E SISTEMI; progetti e ambiente

Il Direttore Tecnico (Dott. Ing. Andrea PANIZZA)

Il Direttore Tecnico (Dott. Ing. Marco GONELLA)

PIASTRA PORTUALE DI TARANTO

Disegno n° 123-700 C 1 O D R S 1 0 3

Titolo: PROGETTO DEFINITIVO DARSENA OVEST PLANIMETRIA DEI DRAGAGGI RINFIANCO CASSONI

Nome File | tipo doc. | derivato da | formato | scala | foglio | di

SINA SpA Milano 123 700 D 0 - 0 00 00 00 00 - 0 0