Elettrodotto aereo 380 kV S.E. Bisaccia - S.E. Deliceto e Opera Connessa

- Nuova linea elettrica 380 kV
- Nuova linea elettrica 150 kV
- Linea elettrica esistente
- Stazioni elettriche
- Sostegni nuova linea
- Sostegni linea da demolire
- Sostegni esistenti

ORDINE DEGLI ARCHITETTI PIANIFICATORI PAESAGGISTI E CONSERVATORI PROVINCIA DI POTENZA
Dott. Arch. Carlo Pace
architetto
42 SEZ. A

N

Sistema di riferimento U.T.M.
WGS 1984 Fuso 33

0 50 100 200 300 400 Metri

ORDINE DEI GEOLOGI
GEOLOGO
PIETRO LORENZO
n. 195
Sez. A
BASILICATA

REVISIONI					
01	15/05/2013	REV 01	Arch. F. Zaccara Dott. geol. P. LORENZO	L.Di.Tullio ING/CRE-ASA	N.Rikabene ING/CRE-ASA
N.	DATA	DESCRIZIONE	ELABORATO	VERIFICATO	APPROVATO

TIPOLOGIA DELL'ELABORATO	CODIFICA DELL'ELABORATO
PLANIMETRIA	DEFS07002BASA000003-3.1

Terna Rete Italia
TERNA GROUP

PROGETTO

TITOLO

RICAVATO DAL DOC. TERNA

CLASSIFICAZIONE DI SICUREZZA

RELAZIONE GEOLOGICA PRELIMINARE

CARTA IDROGEOLOGICA

NOME DEL FILE	SCALA CAD	FORMATO	SCALA	FOGLIO
DEFS07002BASA000003-3.1.PDF	1 unità = CAD	A1	1:10.000	1/5

Questo documento contiene informazioni di proprietà Terna S.p.A. e deve essere utilizzato esclusivamente dal destinatario in relazione alle finalità per le quali è stato ricevuto. E' vietata qualsiasi forma di riproduzione o di divulgazione senza l'esplicito consenso di Terna S.p.A.

This document contains information proprietary to Terna S.p.A. and it will have to be used exclusively for the purposes for which it has been furnished. Whichever shape of spreading or reproduction without the written permission of Terna S.p.A. is prohibit.

COMPLESSI IDROGEOLOGICI

- Complesso detritico alluvionale
- Complesso conglomeratico - sabbioso
- Complesso calcareo - arenaceo - argilloso
- Complesso argilloso marnoso
- Complesso argilloso pleistocenico
- Principali direzioni di flusso

PERMEABILITA'

Alta		Media		Bassa	
Porosità Primaria	Porosità Secondaria	Porosità Primaria	Porosità Secondaria	Porosità Primaria	Porosità Secondaria

Permeabilità crescente

Vulnerabilità crescente

SG IG Studi Geologici Indagini Geognostiche
Dott. Geol. Pietro LORENZO - Corso Garibaldi 85- 85100 Potenza (e-mail pietro_lorenzo@libero.it)

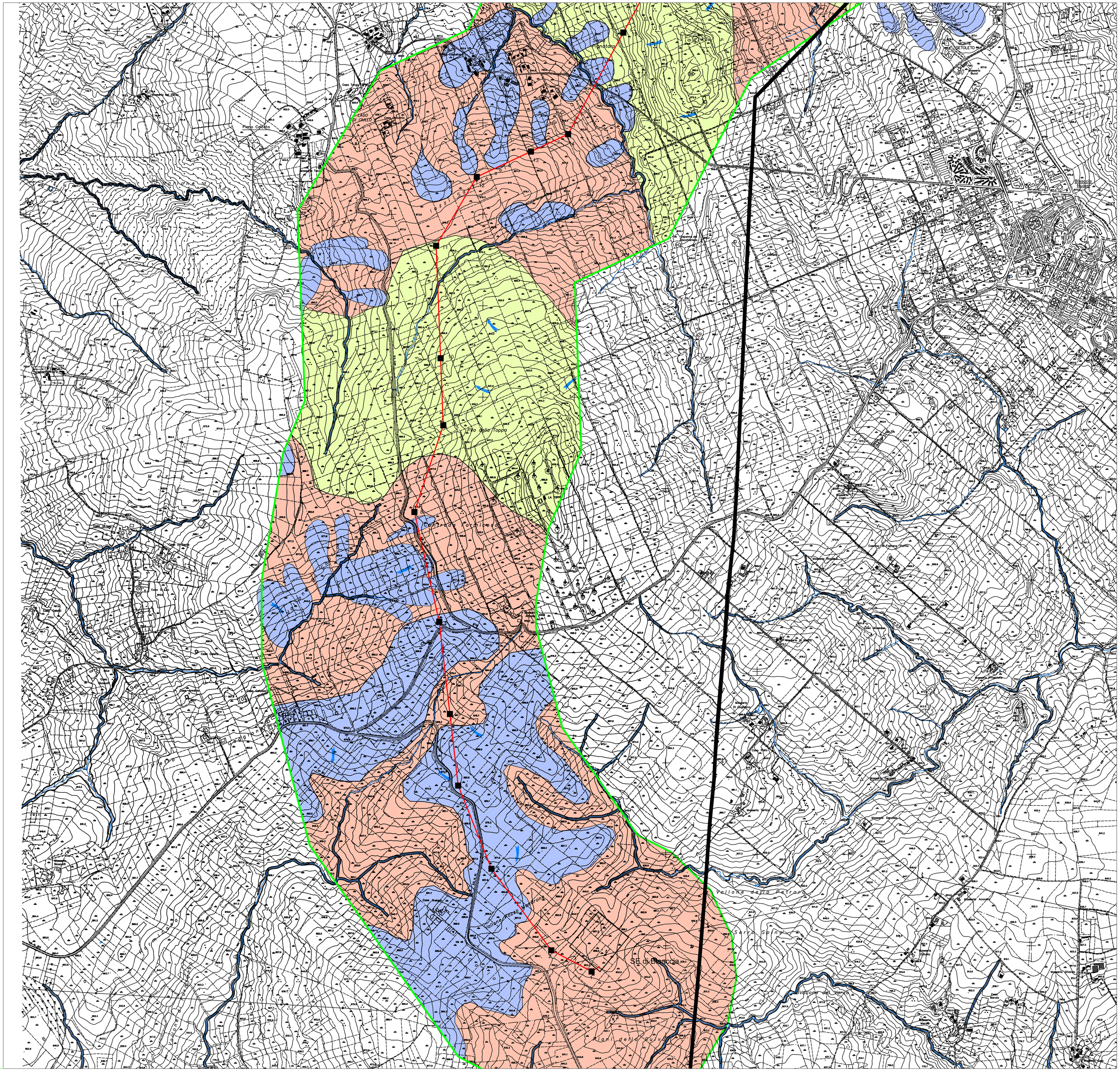
Piano Cocuzzo
Deliceto
Monte Deliceto
Valle dei Topini
Valle Rosa
Valle Bianca
Valle Cerrosa
Valle Cerrosa Sp.
Valle Cerrosa Sp.
Valle Cerrosa
SE di Bisaccia
Valle Cerrosa
Valle Cerrosa
Valle Cerrosa