

REGIONE PUGLIA



PROVINCIA DI FOGGIA

Comuni di :

Anzano di Puglia

Monteleone di Puglia

Sant'Agata di Puglia



PROPONENTE



IVPC S.r.l.
Sede legale : 80121 Napoli (NA) - Vico Santa Maria a Cappella Vecchia 11
Sede Operativa : 83100 Avellino - Via Circumvallazione 108
Indirizzo email ivpc@pec.ivpc.com

I.V.P.C. S.r.l.

Vico Santa Maria a Cappella Vecchia, 11
80121 Napoli

P.IVA: 01895480646

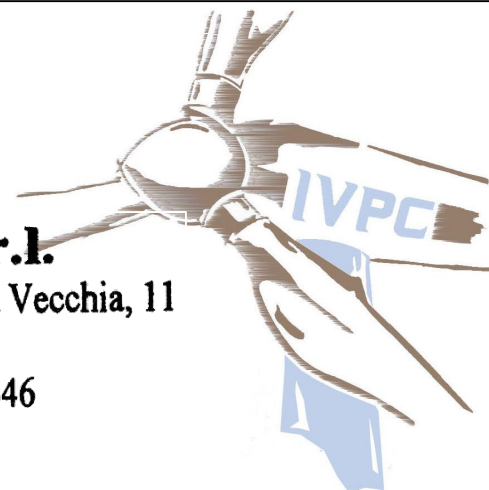

OPERA

**PROGETTO PER IL RIFACIMENTO E POTENZIAMENTO
DI UN PARCO EOLICO ESISTENTE NEI COMUNI DI ANZANO DI PUGLIA,
MONTELEONE DI PUGLIA E SANT'AGATA DI PUGLIA**

OGGETTO

TITOLO ELABORATO :

CARTA DEL RISCHIO ARCHEOLOGICO

DATA : Marzo 2024

N°/CODICE ELABORATO :

R_16b

SCALA : 1:15.000

Tipologia : D (disegno)

Formato : A3

Lingua : ITALIANO

I TECNICI

Progettazione generale
e progettazione elettrica
Coordinamento progetto

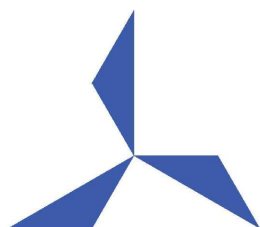

STUDIO INGEGNERIA ELETTRICA

MEZZINA dott. ing. Antonio

Via Tiberio Solis n.128 | 71016 San Severo (FG)

Tel. 0882.228072 | Fax 0882.243651

e-mail: info@studiomezzina.net | web: www.studiomezzina.net

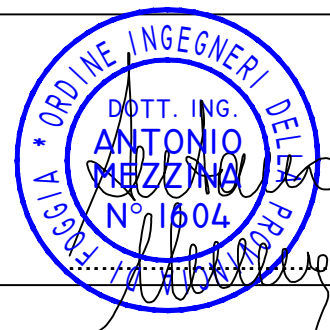

Consulenza
archeologica



NOSTOI s.r.l.
Dott.ssa Maria Grazia Liseno

Tel. 0972.081259 | Fax 0972.83694

E-Mail: mgliseno@nostoisrl.it

Consulenza idraulica geologica
e geotecnica

Dott. Nazario Di Lella

Tel./Fax 0882.991704 | cell. 328 3250902

E-Mail: geol.dilella@gmail.com

Consulenza
strutturale



Ing. Tommaso Monaco

Tel. 0885.429850 | Fax 0885.090485

E-Mail: ing.tommaso@studiotecnicomonaco.it

Consulenza
topografica

Geom. Matteo Occhiochiuso

Tel. 328 5615292

E-Mail: matteo.occhiochiuso@virgilio.it

Consulenza
acustica

STUDIO FALCONE
Ingegneria

Ing. Antonio Falcone

Tel. 0884.534378 | Fax. 0884.534378

E-Mail: antonio.falcone@studiofalcone.eu

Consulenza Analisi paesaggistica
e studio di impatto ambientale

Dott. Agr. Pasquale Fausto Milano

Tel. 3478880757

E-Mail: milpaf@gmail.com

02

Marzo 2024

Revisione progettuale per ottimizzazione layout

Studio Mezzina

IVPC s.r.l.

01

Luglio 2023

Riemissione progetto definitivo a seguito integrazione del Mase

Studio Mezzina

IVPC s.r.l.

00

Settembre 2022

Emissione progetto definitivo

Studio Mezzina

IVPC s.r.l.

N° REVISIONE

DATA

OGGETTO DELLA REVISIONE

ELABORAZIONE

APPROVAZIONE

Proprietà e diritto del presente documento sono riservati - la riproduzione è vietata.

LEGENDA

TIPI DI PRESENZE ARCHEOLOGICHE

CODICE IDENTIFICATIVO DELLE PRESENZE
 YY = numero progressivo elemento
 CRONOLOGIA

| | | | |
|-----|---|---|--|
| ● | INSEDIAMENTO / ABITATO | ■ | ETÀ PREISTORICA |
| ⌄ | AREA SACRA / SANTUARIO | ■ | Età neolitica |
| ✝ | CHIESA / CONVENTO / OSPEDALE | ■ | ETÀ PROTOSTORICA |
| △ | STRUTTURA | ■ | Età ellenistica |
| ▲ | NECROPOLI | ■ | ETÀ ROMANA |
| ●●● | AREA DI MATERIALI FITTLI | ■ | Età tardo-antica |
| ○ | REPERTO ISOLATO SPORADICO | ■ | ETÀ MEDIEVALE |
| — | VIA HERCULIA (Ricostruzione P. Rescio 2016) | ■ | Età non classificabile |
| — | VIA HERCULIA (Ricostruzione P. Guacci 2020) | | |
| — | STRADA CONSERVATA | | |
| — | STRADA RICOSTRUITA O IPOTIZZATA | | |
| ■ | ANOMALIE DA FOTOINTERPRETAZIONE | ■ | AREALE DELLE SEGNALAZIONI DI RICOGNIZIONE (CONCENTRAZIONI DI MATERIALI FITTLI) |

Regione Puglia - COMPONENTI STORICO CULTURALI PPTR ART. 40.3 N.T.A.

| | | | |
|---|-----------------------------|---|---|
| ● | Aree a rischio archeologico | — | VIABILITA' TRATTURI |
| ● | Segnalazioni Archeologiche | ■ | Area di rispetto rete tratturale |
| ● | Siti Storico Culturali | ■ | Area di rispetto Segnalazioni Archeologiche |
| | | ■ | Area di rispetto Siti Storico Culturali |

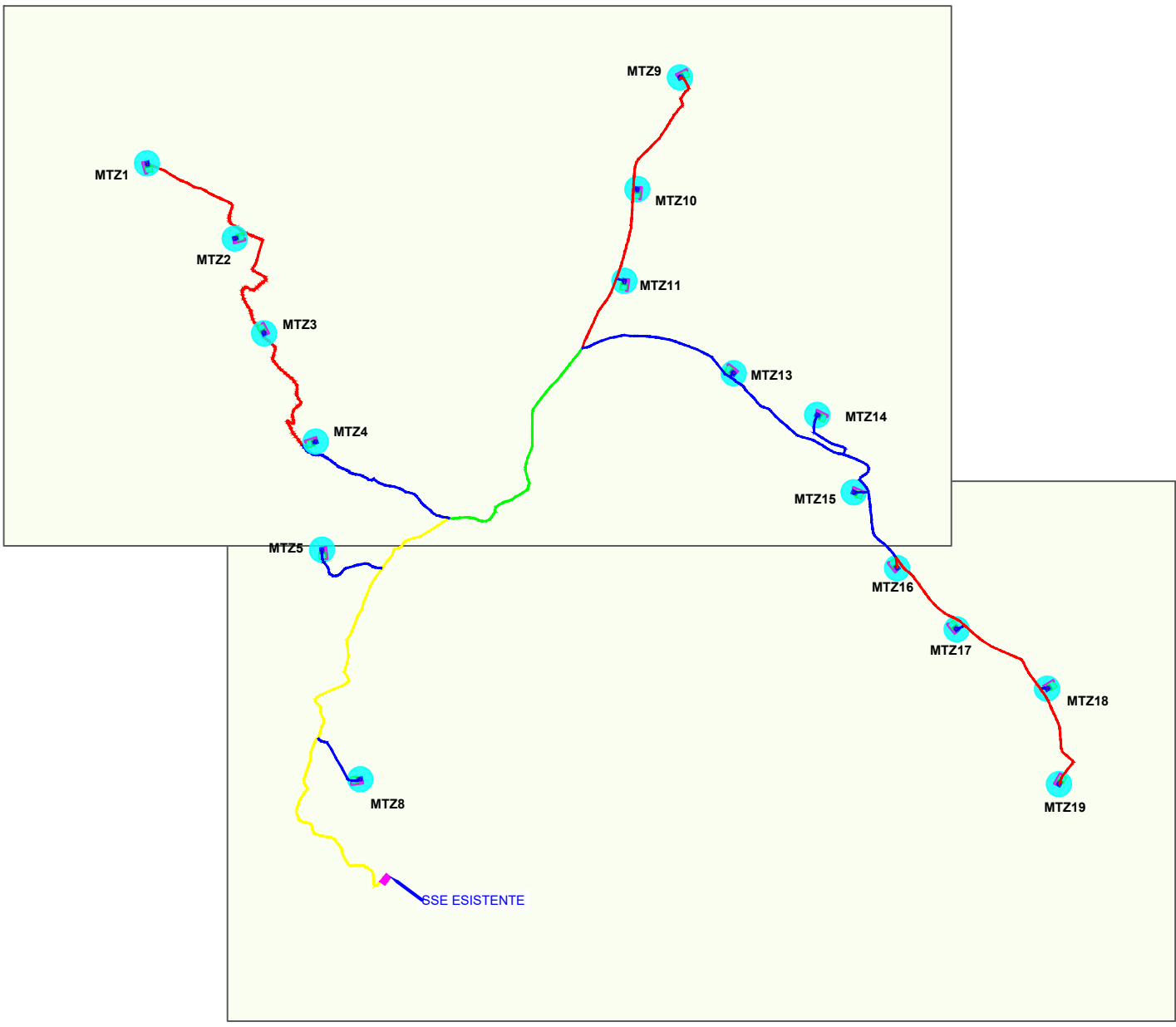

POTENZIALE ARCHEOLOGICO (buffer 100m)
 (fonte: Circolare DGA 1/2016)

| | |
|---|---|
| ■ | 7. INDIZIATO DA RITROVAMENTI MATERIALI LOCALIZZATI |
| ■ | 6. INDIZIATO DA DATI TOPOGRAFICI O DA OSSERVAZIONI REMOTE |
| ■ | 5. INDIZIATO DA ELEMENTI DOCUMENTARI OGGETTIVI |
| ■ | 3. BASSO |

RISCHIO ARCHEOLOGICO (buffer 10m)
 (fonte: Circolare DGA 1/2016)

| | |
|---|---------------------------------|
| ■ | Rischio Archeologico MEDIO-ALTO |
| ■ | Rischio Archeologico MEDIO |
| ■ | Rischio Archeologico BASSO |



PROGETTO PER IL RIFACIMENTO E POTENZIAMENTO DI UN PARCO EOLICO NEI COMUNI DI MONTELEONE, ANZANO E SANT'AGATA (FG)

Scala
1:40.000

Marzo 2024

Keymap

Committente: IVPC s.r.l.

VERIFICA PREVENTIVA DELL'INTERESSE ARCHEOLOGICO

R_16b - Carta del rischio archeologico

Responsabile:
Dott.ssa Maria Grazia Liseno



NOSTOI
 Via San Marco 1511 - 30015 CHIOGGIA (VE)
 CF-P.IVA-Reg.I. 03653560270 REA 327005
 Via Dante, 134 - 85024 LAVELLO (PZ) REA 127240
 info@nostoi-archeologia.it



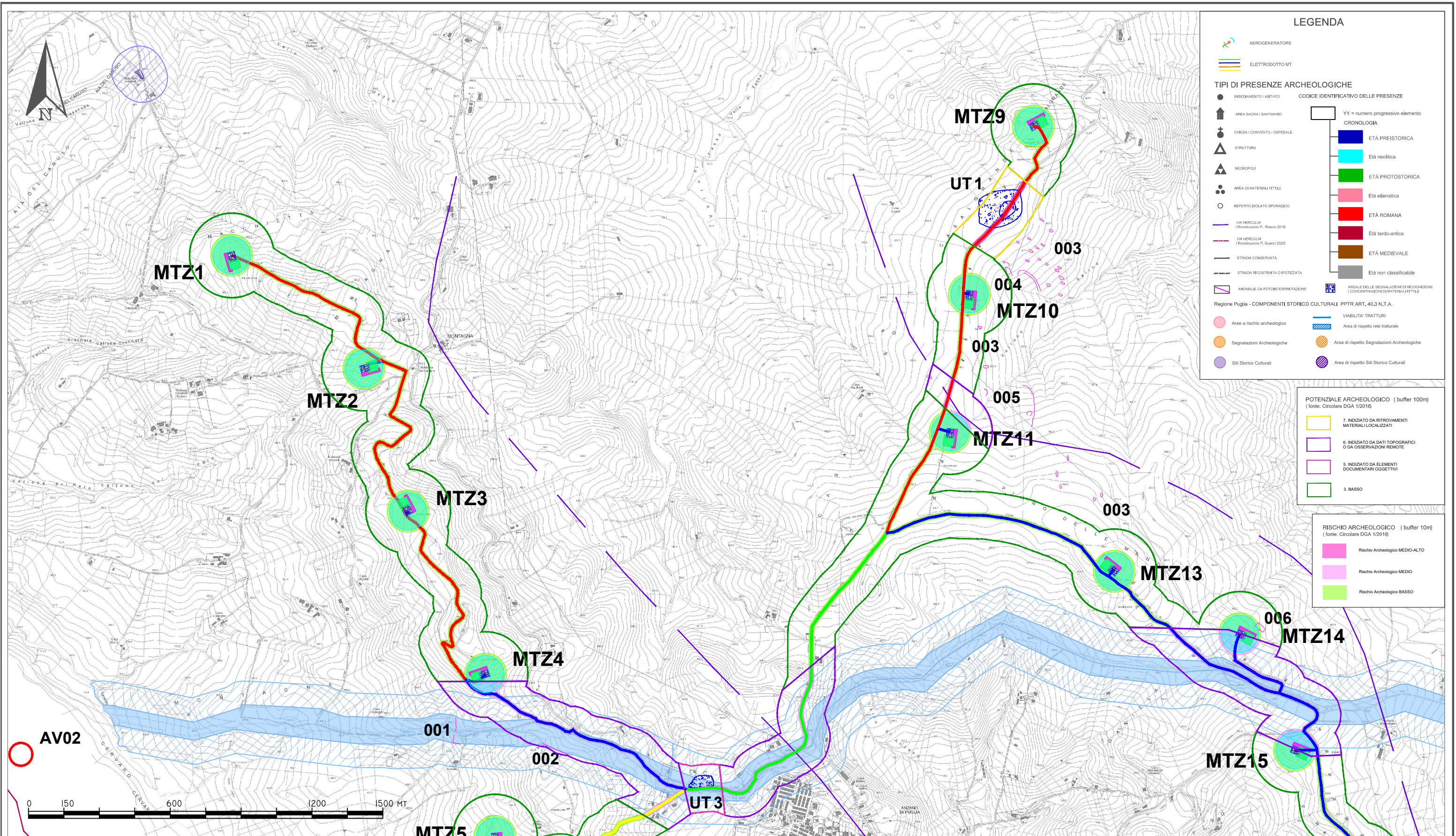

PROGETTO PER IL RIFACIMENTO E POTENZIAMENTO
DI UN PARCO EOLICO NEI COMUNI DI MONTELEONE,
ANZANO E SANT'AGATA (FG)

Scala
1:15.000

Marzo 2024

01

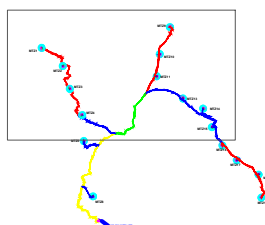

Committente: IVPC s.r.l.

Responsabile:
Dott.ssa Maria Grazia Liseno

NOSTOI
Via San Marco 1511 - 30015 CHIOGGIA (VE)
CF-P.IVA-Reg.1. 03653560270 REA 327005
Via Dante, 134 - 85024 LAVELLO (PZ) REA 127240
info@nostoi-archeologia.it



VERIFICA PREVENTIVA DELL'INTERESSE ARCHEOLOGICO

R_16b - Carta del rischio archeologico

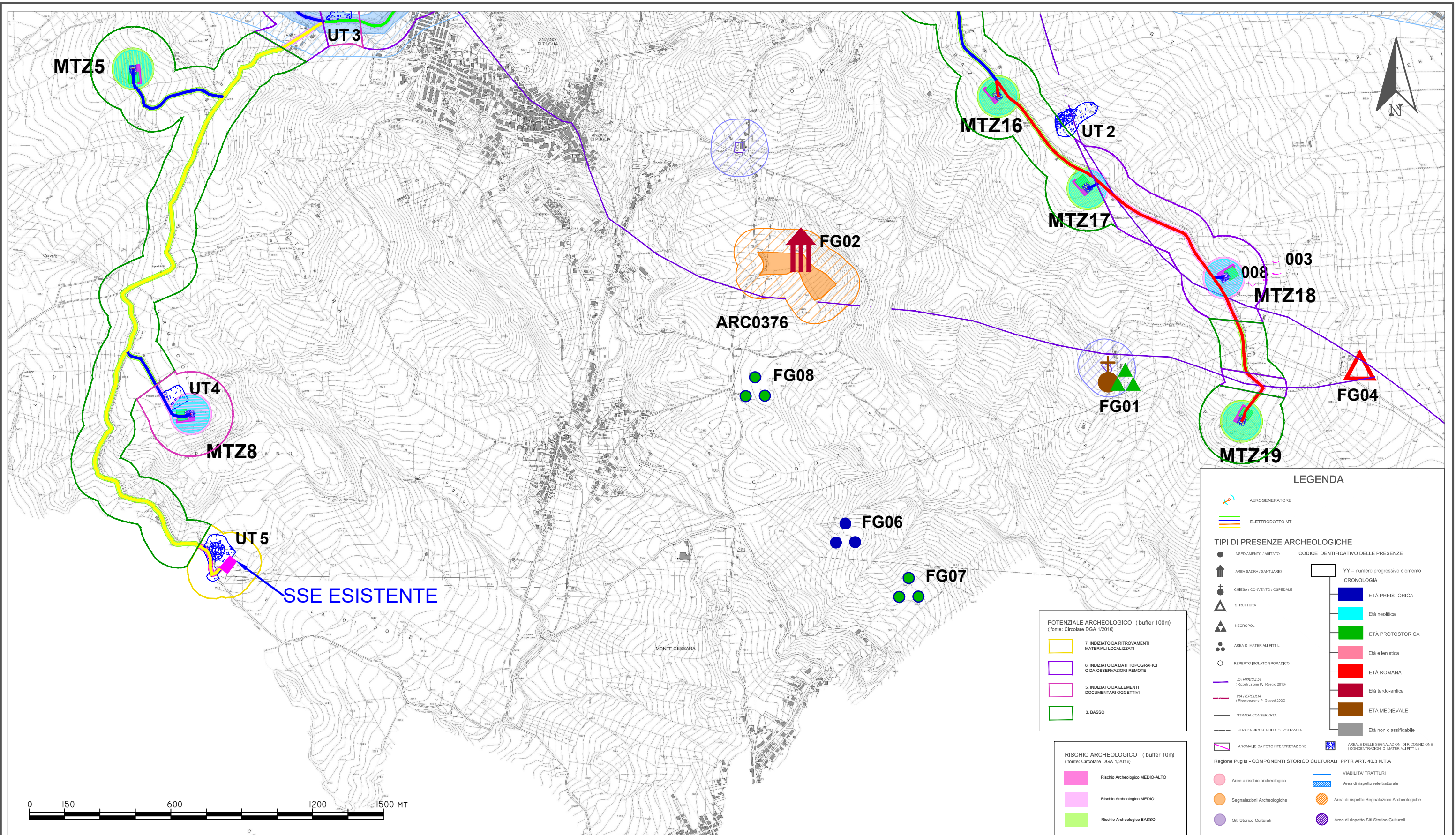

PROGETTO PER IL RIFACIMENTO E POTENZIAMENTO
 DI UN PARCO EOLICO NEI COMUNI DI MONTELEONE,
 ANZANO E SANT'AGATA (FG)

Scala
 1:15.000

Marzo 2024

02

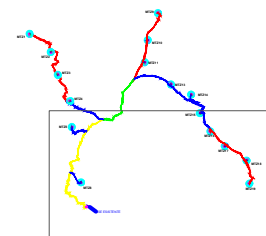

Committente: IVPC s.r.l.

Responsabile:
 Dott.ssa Maria Grazia Liseno

NOSTOI
 Via San Marco 1511 - 30015 CHIOGGIA (VE)
 CF-P.IVA-Reg.1. 03653560270 REA 327005
 Via Dante, 134 - 85024 LAVELLO (PZ) REA 127240
 info@nostoi-archeologia.it



VERIFICA PREVENTIVA DELL'INTERESSE ARCHEOLOGICO

R_16b - Carta del rischio archeologico