

LEGENDA

- WTG di progetto GE 158 6.1MW
- Elettrodotti interrati MT 30kV - posa con scavo a trincea
- Siti interessati da beni storico culturali e relativa area di rispetto
- Fiumi e torrenti, acque pubbliche
- Rete tratturi e relativa area di rispetto
- Versanti
- Boschi e relativa area di rispetto
- Formazioni arbustive in evoluzione naturale
- Reticolo idrografico di connessione della R.E.R.
- Strade a valenza paesaggistica

REGIONE PUGLIA
 Anzano di Puglia
 Comuni di: Monteleone di Puglia
 Provincia di Foggia
 Sant'Agata di Puglia

IVPC
 I.V.P.C. S.r.l.
 Via Santa Maria a Cappella Vecchia, 11
 80121 Napoli
 Tel. 081 5480546
 E-Mail: info@ivpc.it

PROGETTO PER IL RIFACIMENTO E POTENZIAMENTO
 DI UN PARCO EOLICO ESISTENTE NEI COMUNI DI ANZANO DI PUGLIA,
 MONTELEONE DI PUGLIA E SANT'AGATA DI PUGLIA

TITOLO ELABORATO:
 INQUADRAMENTO IMPIANTO DI PROGETTO SU BASE VINCOLISTICA PPTR

DATA: Marzo 2024
 SCALA: 1:10.000
 Tipologia: D (disegno)
 Formato: A3
 Lingua: ITALIANO

STUDIO INGEGNERIA ELETTRICA
 MEZZINA dott. Ing. Antonio
 Via Trento 106 n. 101 71016 San Severo (FG)
 Tel. 085 230171 Fax 085 243061
 e-mail: info@studioingegneria.net web: www.studioingegneria.net

NOSTOI s.r.l.
 Dott.ssa Maria Grazia Liseno
 Tel. 077 0410291 Fax 077 85054
 E-Mail: mgliseno@nostoi.it

STM
 Ing. Tommaso Monaco
 Tel. 085 436691 Fax 085 06485
 E-Mail: ing.tommaso@studioingegneria.net

STUDIO FALCONE
 Ing. Antonio Falcone
 Tel. 084 534379 Fax 084 534379
 E-Mail: antonio.falcone@studiofalcone.eu

01	Marzo 2024	Revisione progettuale per ottimizzazione layout	Studio Mezzina	IVPC s.r.l.
02	Luglio 2023	Riassunzione progetto definitivo a seguito integrazione del Mase	Studio Mezzina	IVPC s.r.l.
00	Settembre 2022	Emissione progetto definitivo	Studio Mezzina	IVPC s.r.l.

Proprietà e diritti del presente documento sono riservati: la riproduzione è vietata.

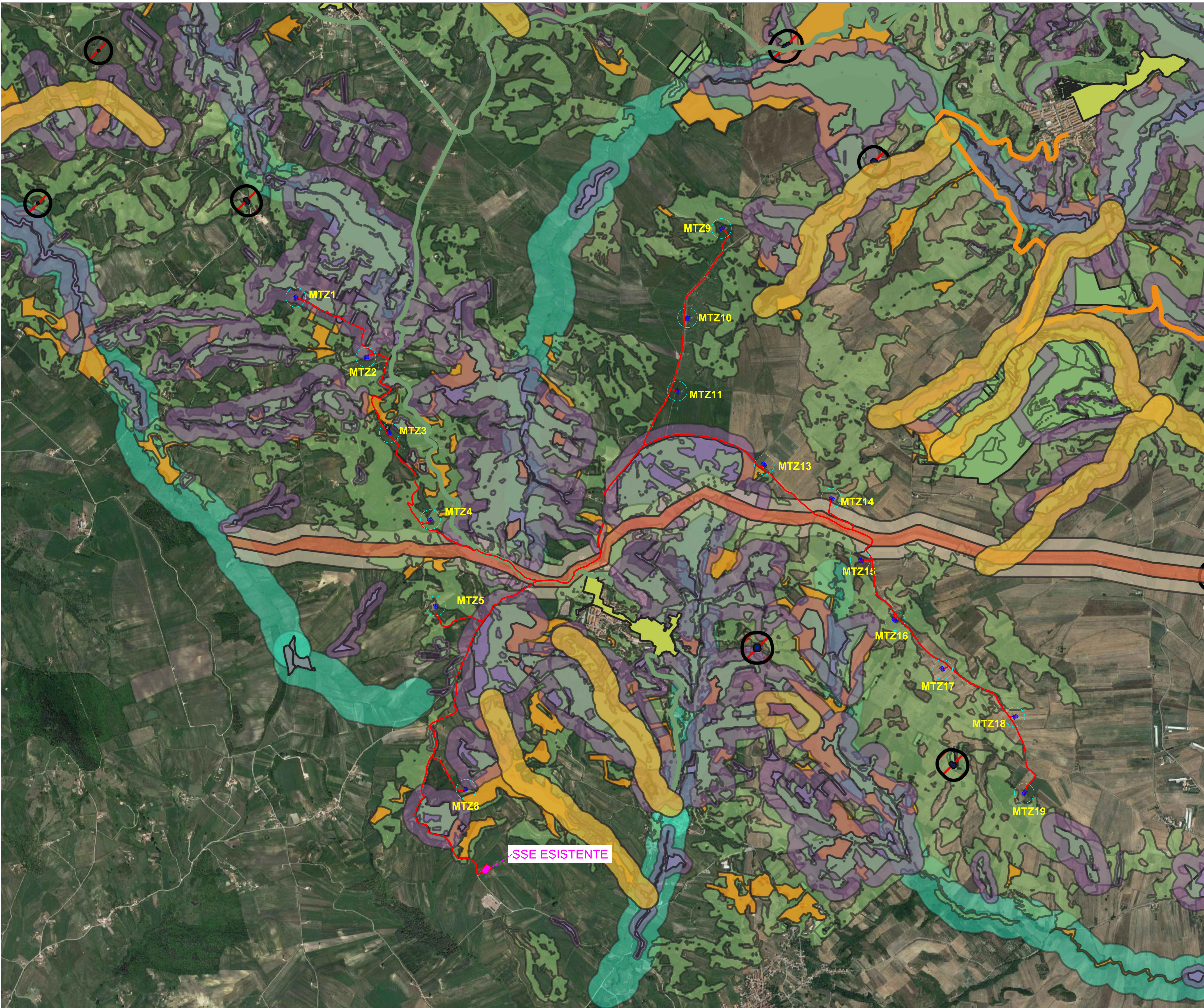

SSE ESISTENTE