Inquadramento impianto di progetto su base vincolistica PPTR - vincolo idrogeologico - scala 1:10.000

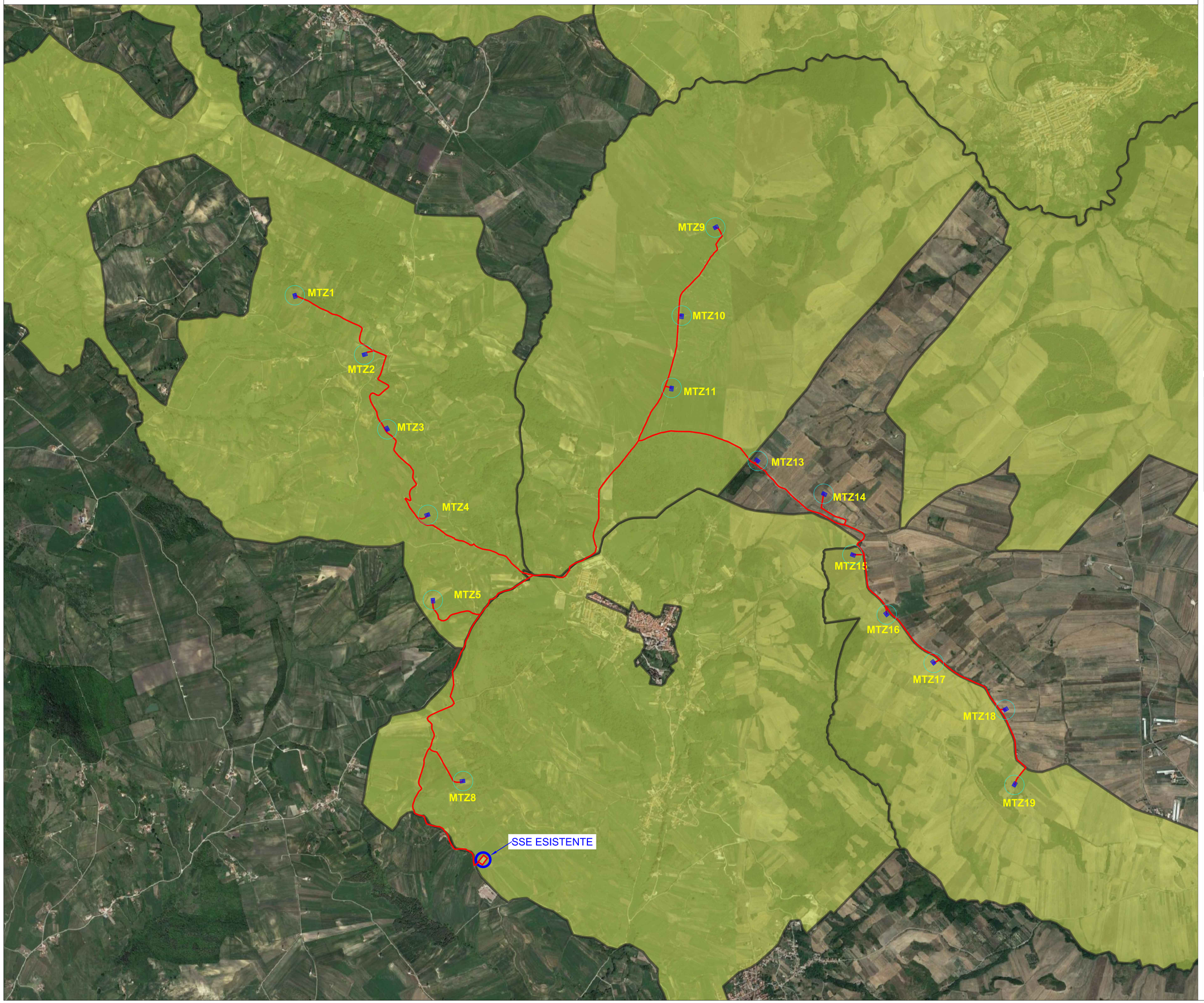

corografia - scala 1:500.000

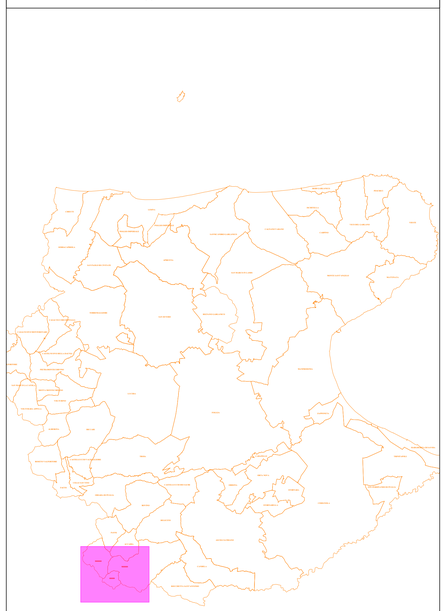

LEGENDA

- WTG di progetto GE158 6.1 MW
- Elettrodotto interrato MT 30kV - posa con scavo a trincea
- Fiumi e torrenti, acque pubbliche

REGIONE PUGLIA — PROVINCIA DI FOGGIA

Comuni di :

Anzano di Puglia — **Monteleone di Puglia** — **Sant'Agata di Puglia**

PROPONENTE

IVPC S.r.l.
Sede legale : 80121 Napoli (NA) - Vico Santa Maria a Cappella Vecchia 11
Sede Operativa : 83100 Avellino - Via Circumvallazione 108
Indirizzo email ivpc@pec.ivpc.com

I.V.P.C. S.r.l.
Vico Santa Maria a Cappella Vecchia, 11
80121 Napoli
P.IVA: 01895480646

OPERA

PROGETTO PER IL RIFACIMENTO E POTENZIAMENTO DI UN PARCO EOLICO ESISTENTE NEI COMUNI DI ANZANO DI PUGLIA, MONTELEONE DI PUGLIA E SANT'AGATA DI PUGLIA

OGGETTO

TITOLO ELABORATO :
INQUADRAMENTO IMPIANTO DI PROGETTO SU BASE VINCOLISTICA PPTR - VINCOLO IDROGEOLOGICO

DATA :	Marzo 2024	N°/CODICE ELABORATO :	TAV_18
SCALA :	1:10.000		
Tipologia :	D (disegno)	Formato : A0	Lingua : ITALIANO

I TECNICI

Progettazione generale e progettazione elettrica Coordinamento progetto

STUDIO INGEGNERIA ELETTRICA
MEZZINA dott. ing. Antonio
Via Tiberio Sofia n.128 | 71016 San Severo (FG)
Tel. 0882.228072 | Fax. 0882.243651
e-mail: info@studiomezzina.net | web: www.studiomezzina.net

Consulenza ambientale

NOSTOI s.r.l.
Dott.ssa Maria Grazia Liseno
Tel. 0972.081259 | Fax 0972.83694
E-Mail: mgliseno@nostoisrl.it

Consulenza strutture geologiche e geotecniche

Dott. Nazario Di Lella
Tel./Fax 0882.991704 | cell. 328 3250902
E-Mail: geol.dilella@gmail.com

Consulenza strutture

STM
Ing. Tommaso Monaco
Tel. 0885.429850 | Fax 0885.090485
E-Mail: ing.tommaso@studiotecnicomonaco.it

Consulenza topografica

Geom. Matteo Occhiochiuso
Tel. 328 5615292
E-Mail: matteo.occhiochiuso@virgilio.it

Consulenza sicurezza

STUDIO FALCONE
Ingegneria
Ing. Antonio Falcone
Tel. 0884.534378 | Fax. 0884.534378
E-Mail: antonio.falcone@studiofalcone.eu

Consulenza studio paesaggistico e studio di impatto ambientale

Dott. Agr. Pasquale Fausto Milano
Tel. 3478880757
E-Mail: milpal@gmail.com

N° REVISIONE	DATA	OGGETTO DELLA REVISIONE	ELABORAZIONE	APPROVAZIONE
02	Marzo 2024	Revisione progettuale per ottimizzazione layout	Studio Mezzina	IVPC s.r.l.
01	Luglio 2023	Remissione progetto definitivo a seguito integrazione del Mase	Studio Mezzina	IVPC s.r.l.
00	Settembre 2022	Emissione progetto definitivo	Studio Mezzina	IVPC s.r.l.

Proprietà e diritto del presente documento sono riservati - la riproduzione è vietata.