

CARTA DEI VINCOLI REGIONALI

RISCHIO INCENDIO BOSCHIVO

LEGENDA

- Recinzione d'impianto
- Cavidotto di connessione
- Cavidotto di impianto
- Viabilità d'impianto
- Opere di mitigazione a verde d'impianto
- Stazione Elettrica (SE) a 380/220/150 kV della RTN denominata "Codrongianos"

Legenda - Rischio Incendio Boschio

- ALTRO
- BOSCO
- PASCOLO

Legenda - Vincolo idrogeologico

- ART. 1 R.D.L. 3267/1923
- ART. 18 Legge 991/1952
- ART. 9 NTA PAI

Source: Geoportale Sardegna
 (https://www.sardegnaegeoportale.it/webgis2/sardegnaegeoportale/?map=aree_tutelate)

01	23/02/2024	Rev.01			
00	15/12/2023	EMMISSIONE	V.Nordo	A.Fea	L.Spacino
REV.	DATE	DESCRIPTION	PRELAVO	CHELAVO	APPROVATO

	PROJECT: Progetto di un impianto agricolo denominato "Mausia", di potenza pari a 48.70 MWp, e delle relative opere di connessione da realizzarsi nei comuni di Ploaghe (SS) e Codrongianos (SS)				
	FILE NAME: LS16943 ENG TAV 008 01 CARTA DEI VINCOLI REGIONALI				
CLIENT:	Company	FORMAT: A0	SCALE: 1:25.000	PLOT SCALE: 1:1	SHEET: 2 di 9
CLIENT VALIDATION					
UTILIZATION SCOPE: Basic Design		CLIENT CODE: LS16943 ENG TAV 008 01			

APPROVED BY:	UTILIZATION SCOPE:	CLIENT CODE:
	Basic Design	LS16943 ENG TAV 008 01

VINCOLO IDROGEOLOGICO

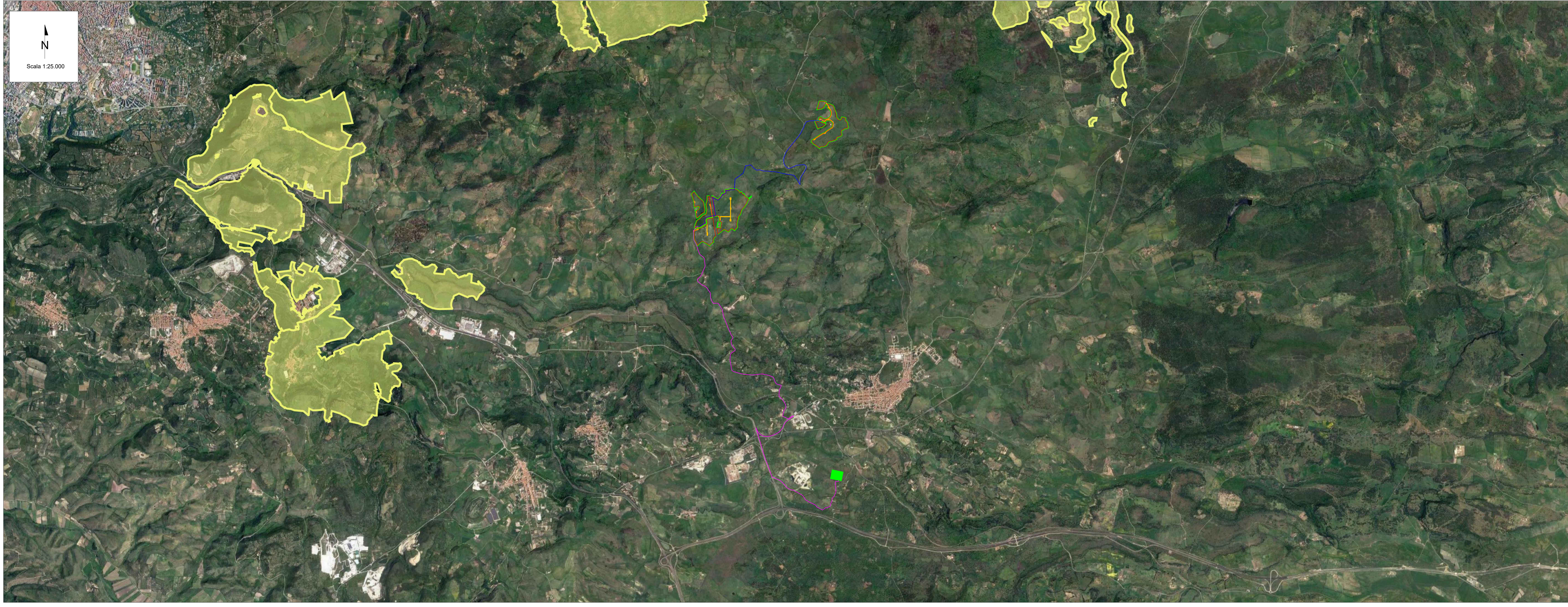

[Handwritten signature]