

AREE DI NOTEVOLE INTERESSE PUBBLICO

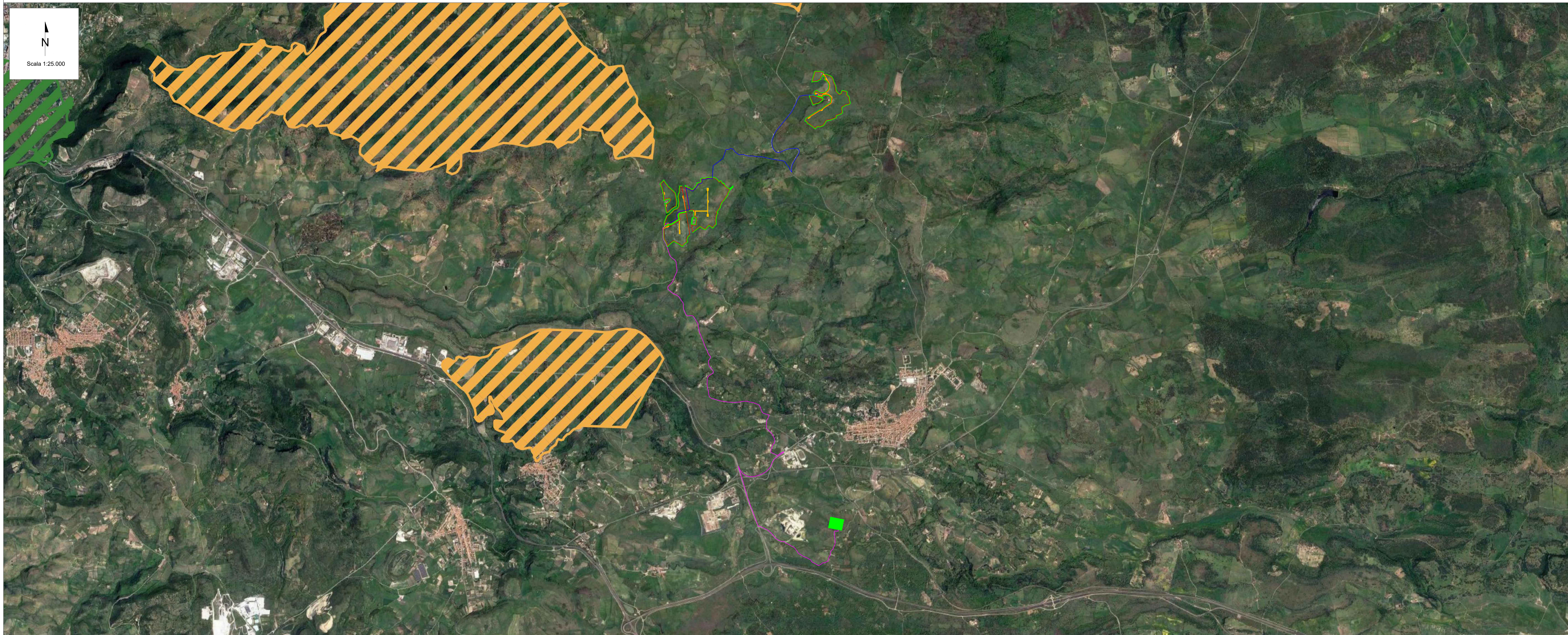

LEGENDA

- Recinzione d'impianto
- Cavidotto di connessione
- Cavidotto di impianto
- Viabilità d'impianto
- Opere di mitigazione a verde d'impianto
- Stazione Elettrica (SE) a 380/220/150 kV della RTN denominata "Codrongianos"

Legenda - Aree di notevole interesse pubblico

- Perimetri esaminati dal Comitato del PPR
- Perimetri non esaminati dal Comitato del PPR
- Decaduto-Procedura di vigenza non perfezionata al 20/06/2018

AREE NON IDONEE GRUPPO-6

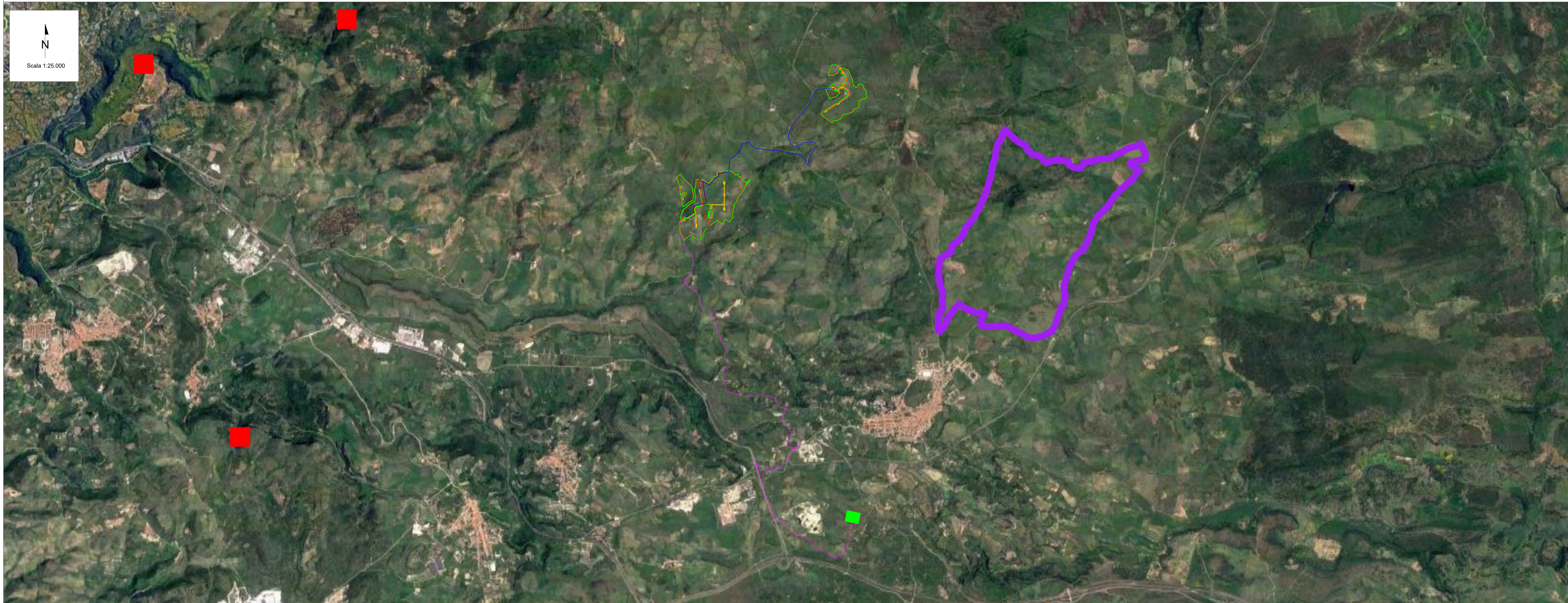

Legenda - Aree non idonee Gruppo-6

- Siti della chiroterofauna
- Oasi permanenti di protezione faunistica

Source: Geoportale Sardegna  
 (https://www.sardegnaegeoportale.it/webgis2/sardegnaegeoportale/?map=aree\_tutelate)

01	23/02/2024	Rev.01			
00	15/12/2023	EMMISSIONE	V.Nordo	A.Feta	L.Spacino
REV.	DATE	DESCRIPTION	PRELAVORO	DELLAVORO	APPROVATO

	PROJECT: Progetto di un impianto agricolo denominato "Mausia", di potenza pari a 48,70 MWp, e delle relative opere di connessione da realizzarsi nei comuni di Ploaghe (SS) e Codrongianos (SS)				
	FILE NAME: LS16943 ENG TAV 008 01 CARTA DEI VINCOLI REGIONALI				
CLIENT CODE:	COMPANY:	FORMAT:	SCALE:	PLOT SCALE:	SHEET:
	Company	A0	1:25.000	1:1	3 di 9
CLIENT VALIDATION Carta dei vincoli regionali					
APPROVED BY:	UTILIZATION SCOPE:	CLIENT CODE:			
	Basic Design	PLANT:	GROUP:	PROGRESSIVE:	VERSION:
		LS16943	ENG TAV	008	01