

CARTA DEI VINCOLI REGIONALI - AREE DI RECUPERO AMBIENTALE & COMPONENTI DI PAESAGGIO A VALENZA AMBIENTALE

AREE DI RECUPERO AMBIENTALE

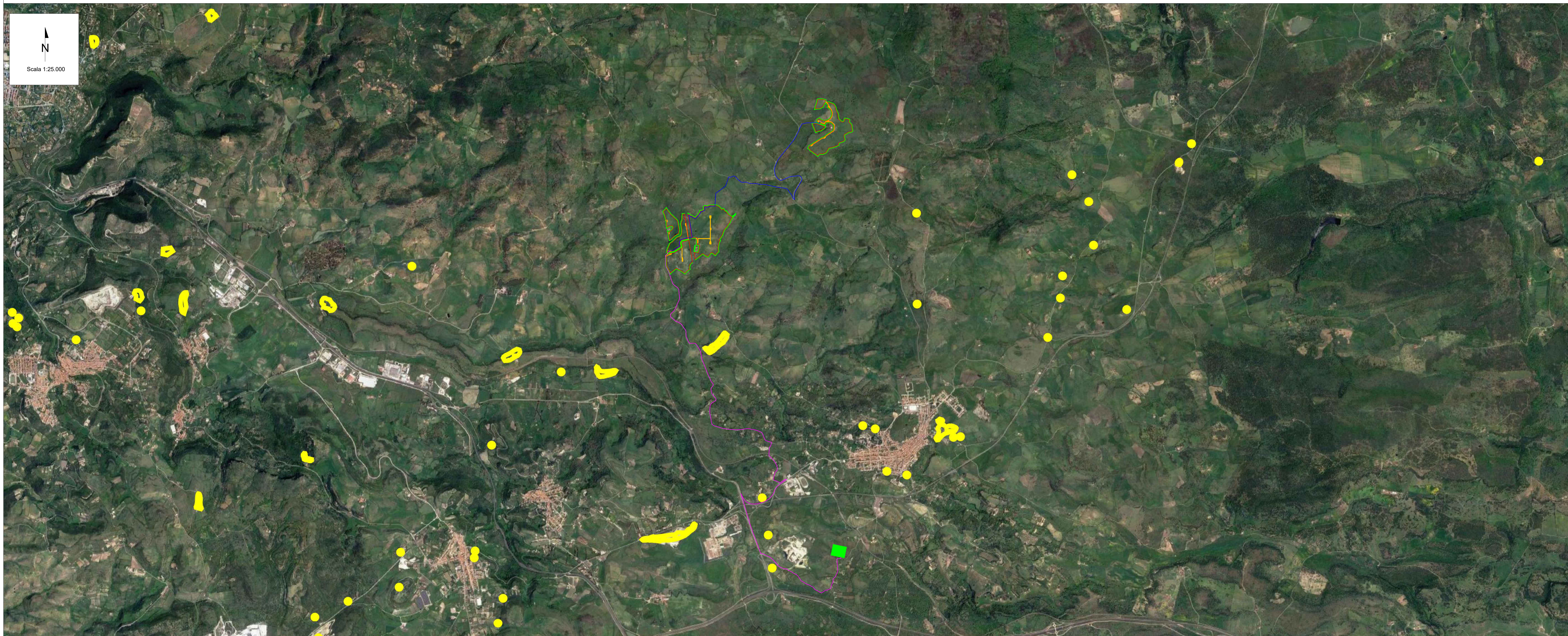

LEGENDA

- Recinzione d'impianto
- Cavidotto di connessione
- Cavidotto di impianto
- Viabilità d'impianto
- Opere di mitigazione a verde d'impianto
- Stazione Elettrica (SE) a 380/220/150 kV della RTN denominata "Codrongianos"

Legenda - Aree di recupero ambientale

AREE DI RECUPERO AMBIENTALE

ANAGRAFE SITI INQUINATI D. Lgs. 22/97 E D.M. 471/99

- Siti inquinati
- Aree di rispetto dei siti inquinati
- Siti amianto
- Aree minerarie dismesse

AREE DEGRADATE

- Discariche
- Scavi

COMPONENTI DI PAESAGGIO A VALENZA AMBIENTALE

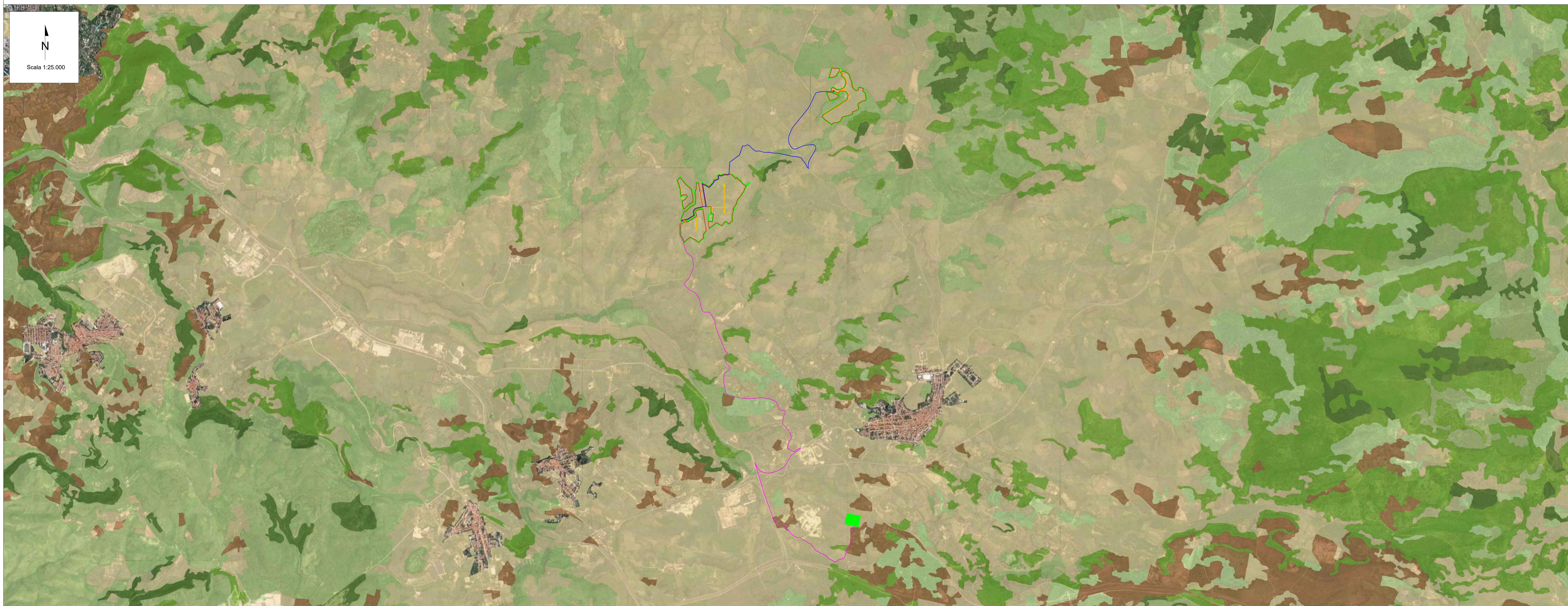

Legenda - Componenti di paesaggio a valenza ambientale

COMPONENTI DI PAESAGGIO CON VALENZA AMBIENTALE

Dalla carta dell'Uso del Suolo 1:25.000

AREE NATURALI E SUBNATURALI

- Vegetazione a macchia e in aree umide
Aree con vegetazione alta > 5m e < 40%; formazioni di ripa non arboree; macchia mediterranea; letti di torrenti di ampiezza superiore a 25 m; paludi interne; paludi salmastre; pareti rocciose.
- Boschi
Boschi misti di conifere e latifoglie; boschi di latifoglie

AREE SEMINATURALI

- Praterie
Prati stabili; aree a pascolo naturale; cespugliati e arbusteti; gariga; aree a ricostituzione naturale
- Sugherete; castagneti da frutto

AREE AD UTILIZZAZIONE AGRO-FORESTALE

- Colture specializzate e arboree
Vigneti; Frutteti e fruti minori; olivi; colture temporanee associate all'olivo; colture temporanee associate al vigneto; colture temporanee associate ad altre colture permanenti
- Impianti boschivi artificiali
Boschi di conifere; Poppoli; saliceti; esotismi; altri impianti arborei da legno; arboricoltura con essenze forestali di conifere; aree a ricostituzione artificiale
- Colture erbacee specializzate; aree agroforestali; aree incolte
Seminativi in aree non irrigue; prati artificiali; seminativi semplici e colture orticole a pieno campo; risaie; vivai; colture in serra; sistemi colturali e particolari complessi; aree prevalentemente occupate da colture agrarie con presenza di spazi naturali importanti; aree agroforestali; aree incolte

[Signature]
L. 15/12/2023
A. 008

Source: Geoportale Sardegna
(https://www.sardegnaegeoportale.it/webgis2/sardegnaegeoportale/?map=aree_tutelate)

01	23/02/2024	Rev.01			
00	15/12/2023	EMMISSIONE	V.Nordo	A.Fea	L.Spazio
REV.	DATE	DESCRIPTION	PRELADO	DESSIS	APPROVED

wsp PROJECT: Progetto di un impianto agricolo denominato "Messaia" di potenza pari a 48,70 MW, e delle relative opere di connessione da realizzarsi nei comuni di Ploaghe (SS) e Codrongianos (SS)

FILE NAME: LS16943 ENG TAV 008 01 CARTA DEI VINCOLI REGIONALI

CLASSIFICATION: Company FORMAT: A0 SCALE: 1:25.000 PLOT SCALE: 1:1 SHEET: 5 di 9

TITLE: Carta dei vincoli regionali

CLIENT VALIDATION

UTILIZATION SCOPE: Basic Design	CLIENT CODE: LS16943 ENG TAV 008 01
---------------------------------	-------------------------------------