

CARTA DEI VINCOLI REGIONALI - AREA IDONEA - CQUATER

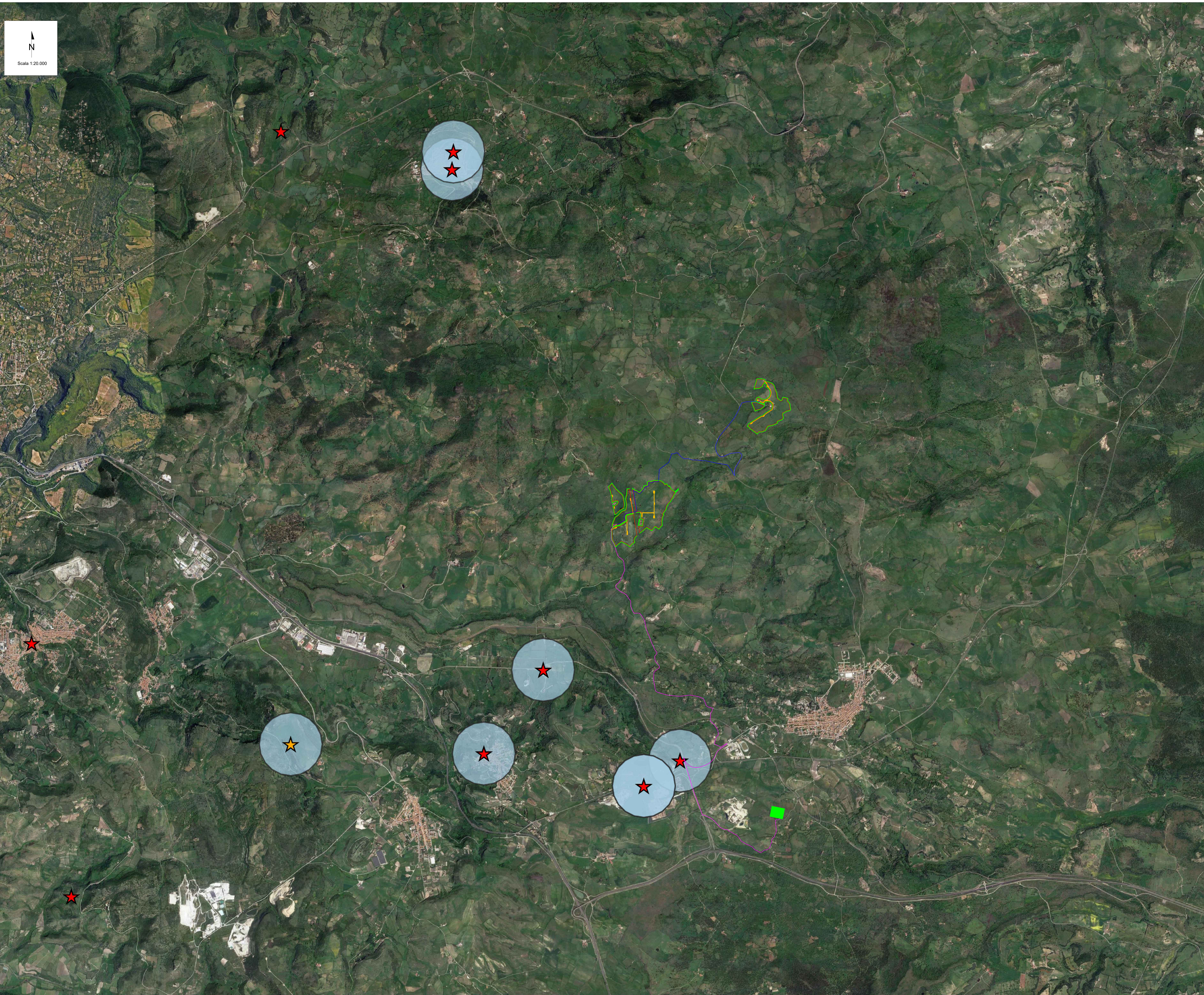

Scale 1:20.000

LEGENDA

- Recinzione d'impianto
- Cavidotto di connessione
- Cavidotto di impianto
- Viabilità d'impianto
- Opere di mitigazione a verde d'impianto
- Stazione Elettrica (SE) a 380/220/150 kV della RTN denominata "Codrongianos"

LEGENDA - Aree Idonee: il D.Lgs. 199/2021

- ★ Repertorio beni 2017 - Beni culturali architettonici
- ★ Repertorio beni 2017 - Beni culturali archeologici
- Buffer di 500 metri

Note: La presente tavola riporta i beni sottoposti a tutela ai sensi della Parte seconda del D.Lgs. 42/2004 e relativa fascia di rispetto di 500 m. I beni di cui all'articolo 136 ed ogni altra area tutelata ai sensi del decreto legislativo 22 gennaio 2004, n. 42, sono riportati nelle tavole precedenti
 Source: Geoportale Sardegna
 (https://www.sardegnaegeoportale.it/webgis2/sardegnaegeoportale/?map=aree_tutelate)

 Ing. *[Signature]*
 Ordine degli Ingegneri della Provincia di Cagliari
 n. 123456789

01	23/02/2024	Rev.01			
00	15/12/2023	EMMISSIONE	V.Nordo	A.Fea	L.Spacio
REV.	DATE	DESCRIPTION	PRELADO	CHECKED	APPROVED

wsp Progetto di un impianto agricolo denominato "Mausia", di potenza pari a 48,70 MWp, e delle relative opere di connessione da realizzarsi nei comuni di Ploaghe (SS) e Codrongianos (SS)

CLIENT CODE: **Company** | CLASSIFICATION: **A0** | FORMAT: **1:20.000** | SCALE: **1:1** | PLOT SCALE: **9** | SHEET: **9** di **9**

TITLE: **Carta dei vincoli regionali**

CLIENT VALIDATION

UTILIZATION SCOPE:	CLIENT CODE:
Basic Design	PLANT: LS16943 GROUP: ENG TAV PROGRESSIVE: 008 SECTION: 01