

Febbraio 2024

**SKI 12 S.R.L.**

**VIA CARADOSSO 9 – 20123 Milano (MI)**

**C.F. 11948030967**

**WIND FARM “TRONCO” IMPIANTO EOLICO DA  
52,8 MW**

**LOCALITÀ TRONCO**

**COMUNI DI SERRACAPRIOLA e TORREMAGGIORE  
(FG)**

ELABORATI TECNICI DI PROGETTO

**ELABORATO R02**

**PIANO PARTICELLARE D’ESPROPRIO  
DESCRITTIVO**

**Progettista**

Ing. Laura Maria Conti – Ordine Ing. Prov. Pavia n.1726

**Coordinamento**

Eleonora Lamanna

Matteo Lana

Lorenzo Griso

Francesca Casero

**Codice elaborato**

*2800\_5528\_TRN\_PFTE\_R02\_Rev0\_PPE-DESCRITTIVO.docx*

**Maria Conti**



## Memorandum delle revisioni

Cod. Documento	Data	Tipo revisione	Redatto	Verificato	Approvato
2800_5528_TRN_PFTE_R02_Rev0_PPE-DESCRITTIVO.docx	02/2024	Prima emissione	G.d.L.	E. Lamanna	A. Angeloni

## Gruppo di lavoro

Nome e cognome	Ruolo nel gruppo di lavoro	N° ordine
Lorenzo Griso	Coordinamento Dati Territoriali – Senior GIS Expert	
Simone Demonti	Dati Territoriali – Esperto GIS	
Davide Molinetti	Esperto GIS	
Carlo Brunetti	Esperto GIS	
Samuele Pescinato	Esperto GIS	



**INDICE**

1. PREMESSA .....	4
1.1 INQUADRAMENTO TERRITORIALE DEL SITO .....	4
2. MODALITÀ DI VALUTAZIONE DI INDENNITÀ DEI TERRENI .....	7
3. QUANTIFICAZIONE DELLE SUPERFICI E DELLE QUOTE .....	10



## 1. PREMESSA

Il progetto in esame riguarda la realizzazione di un nuovo Parco Eolico della potenza complessiva di **52,8 MW**, che prevede l’installazione di **n. 8 aerogeneratori da 6,6 MW** da installarsi nel territorio comunale di Serracapriola e Torremaggiore in provincia di Foggia. Le relative opere di connessione, oltre ai comuni già citati interesseranno anche il territorio del comune di Rotello (CB).

La Società Proponente è la SKI 12 S.R.L., con sede legale in Via Cardoso 9, 20123 Milano (MI).

Tale opera si inserisce nel quadro istituzionale di cui al D.Lgs. 29 dicembre 2003, n. 387 “Attuazione della direttiva 2001/77/CE relativa alla promozione dell’energia elettrica prodotta da fonti energetiche rinnovabili nel mercato interno dell’elettricità” le cui finalità sono:

- promuovere un maggior contributo delle fonti energetiche rinnovabili alla produzione di elettricità nel relativo mercato italiano e comunitario;
- promuovere misure per il perseguimento degli obiettivi indicativi nazionali;
- concorrere alla creazione delle basi per un futuro quadro comunitario in materia;
- favorire lo sviluppo di impianti di microgenerazione elettrica alimentati da fonti rinnovabili, in particolare per gli impieghi agricoli e per le aree montane.

La Soluzione Tecnica Minima Generale elaborata prevede che la centrale venga collegata in antenna a 36 kV su un futuro ampliamento della Stazione Elettrica (SE) della RTN 380/150 kV di Rotello. Ai sensi dell’art. 21 dell’allegato A alla deliberazione Arg/elt/99/08 e s.m.i. dell’Autorità di Regolazione per Energia Reti e Ambiente, il nuovo elettrodotto in antenna a 36 kV per il collegamento della centrale sulla Stazione Elettrica della RTN costituisce impianto di utenza per la connessione, mentre lo stallo arrivo produttore a 36 kV nella suddetta stazione costituisce impianto di rete per la connessione.

Nel suo complesso il parco di progetto sarà composto:

- da N° 8 aerogeneratori della potenza nominale di 6,6 MW ciascuno;
- dalla viabilità di servizio interna realizzata in parte ex-novo e in parte adeguando strade comunali e/o agricole esistenti;
- dalle opere di collegamento alla rete elettrica;
- dalle opere di regimentazione delle acque meteoriche;
- dalle reti tecnologiche per il controllo del parco.

A tal fine il presente documento costituisce il **Piano Particellare d’Esproprio Descrittivo** del progetto.

### 1.1 INQUADRAMENTO TERRITORIALE DEL SITO

Il parco eolico in progetto si estende prevalentemente nella provincia di Foggia e prevede l’installazione di n. 8 aerogeneratori territorialmente così collocati:

- n. 2 aerogeneratori nel comune di Torremaggiore;
- n. 6 aerogeneratori nel comune di Serracapriola.

Le opere di connessione interesseranno, oltre ai comuni già citati, anche i territori comunali di Rotello, nella provincia di Campobasso, nella regione Molise (Figura 1-1).



Figura 1-1 Localizzazione a scala regionale, provinciale e comunale dell’impianto proposto

Le coordinate degli aerogeneratori previsti sono riportate in Tabella 1-1.

Tabella 1-1: Coordinate aerogeneratori - WGS 1984 UTM Zone 33N (Gradi decimali)

WTG	WGS 84 – GRADI DECIMALI	
	Longitudine E	Latitudine N
TRN01	15,1272493	41,7467489
TRN02	15,1214560	41,7533523
TRN03	15,1341832	41,7583329
TRN04	15,1480929	41,7583206
TRN05	15,1579445	41,7385370
TRN06	15,1318711	41,7525791
TRN07	15,1832346	41,7592473
TRN08	15,1662730	41,7638712

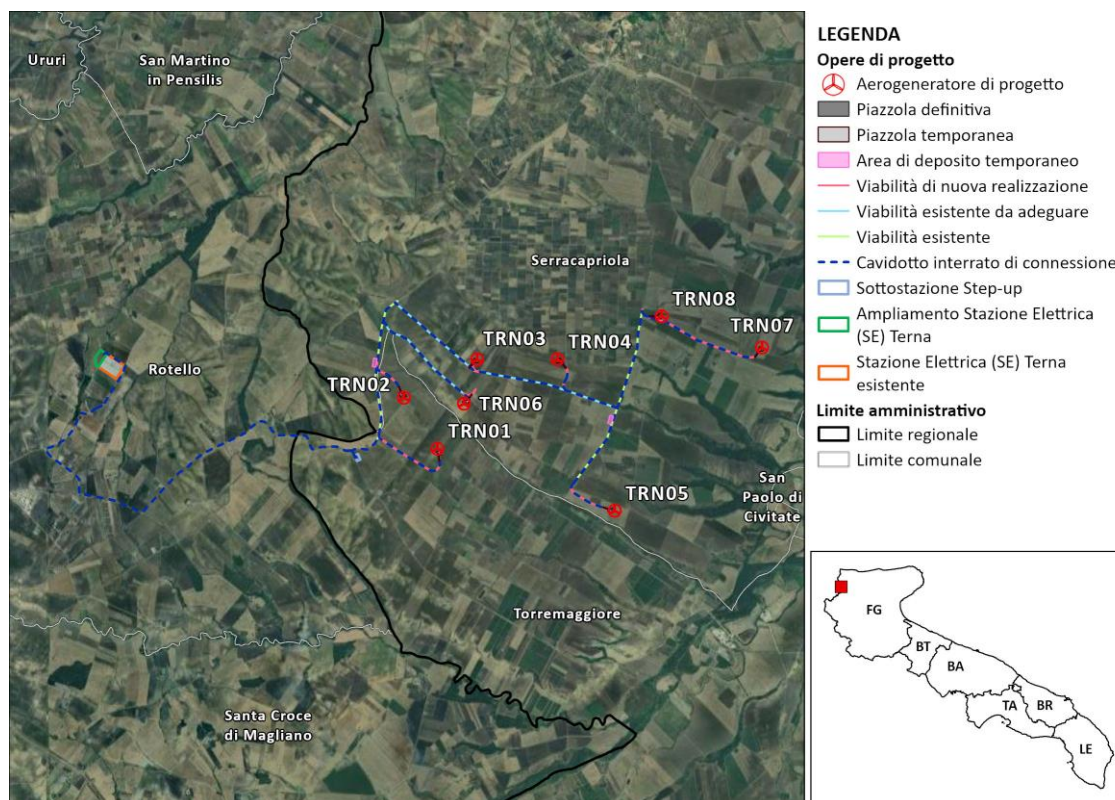
L’accesso al sito avverrà mediante strade esistenti a carattere nazionale e regionale partendo dal porto di Manfredonia (FG) fino ad arrivare all’area di progetto. Successivamente, le principali strade provinciali e comunali del territorio, in aggiunta alle piste appositamente create, permetteranno di collegare le singole piazzole di ciascuna torre con la viabilità pubblica esistente (Figura 1-2).



Figura 1-2 Inquadramento della viabilità di progetto



## 2. MODALITÀ DI VALUTAZIONE DI INDENNITÀ DEI TERRENI

L'entità delle compensazioni monetarie da corrispondere alle singole proprietà si uniforma alla sentenza della Corte Costituzionale n. 181 anno 2011 che, pur non imponendo di commisurare integralmente l'indennità di espropriazione dei suoli agricoli e non edificabili al valore di mercato del bene abitato, prevede che sia conservato un «ragionevole legame» con il valore venale, a garanzia di un «serio ristoro».

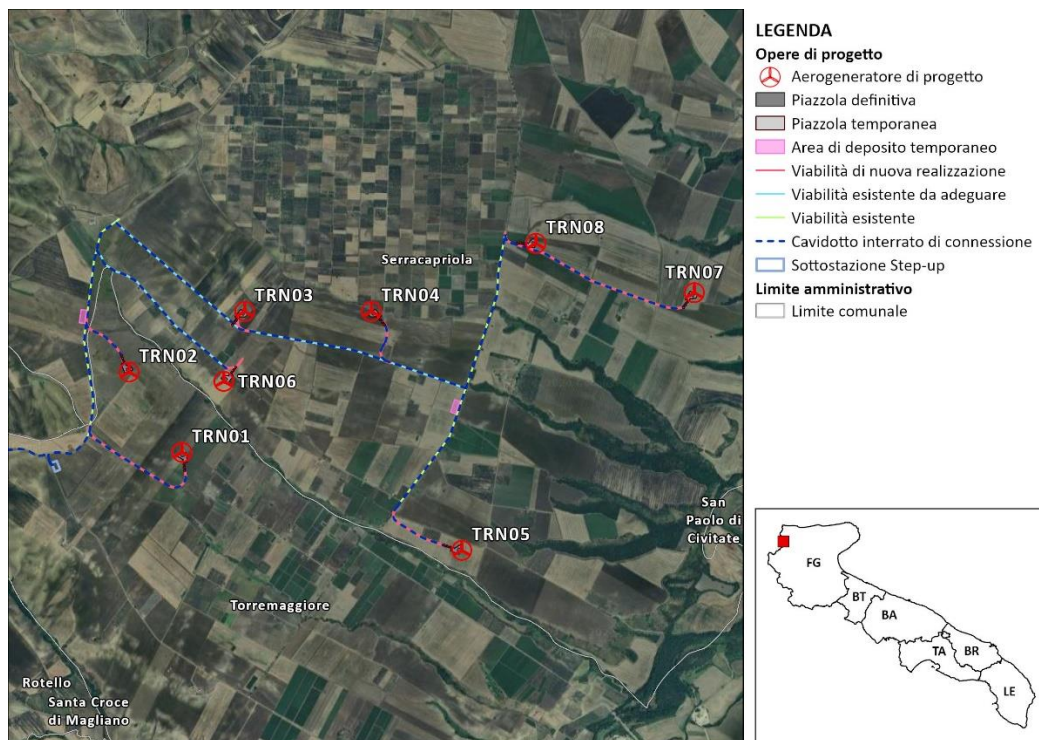
Nel caso di indennità di esproprio di aree non edificabili, il D.P.R. 08 giugno 2001 n. 327 art. 40, così come modificato dal D.Lgs. n. 302/2002, prevede quale indennità definitiva quella determinata in base al criterio del valore agricolo, tenendo conto delle colture effettivamente praticate sul fondo e del valore dei manufatti edilizi legittimamente realizzati, anche in relazione all'esercizio dell'azienda agricola, senza valutare la possibile o l'effettiva utilizzazione diversa da quella agricola.

Al proprietario coltivatore diretto o imprenditore agricolo spetta inoltre un'indennità aggiuntiva a titolo principale in misura pari al valore agricolo medio (V.A.M.) corrispondente al tipo di coltura praticata.

Spetta una indennità aggiuntiva anche al fittavolo, al mezzadro o al compartecipante che, per effetto della procedura espropriativa o della cessione volontaria, sia costretto ad abbandonare in tutto o in parte l'area direttamente coltivata da almeno un anno prima della data in cui vi è stata la dichiarazione di pubblica utilità. Anche questo valore di indennità è quantificato pari al valore agricolo medio corrispondente al tipo di coltura praticata.

Al fine di procedere alla stima del valore venale dei beni, è stata valutata la possibilità edificatoria con riferimento alla situazione di fatto delle aree in accordo con la specifica destinazione conferita dagli strumenti urbanistici che, per le aree in oggetto, risulta essere di natura agricola.

Le opere di cui alla presente proposta progettuale da inserire nei fondi oggetto di indennità sono le seguenti:

- piazzola definitiva degli aerogeneratori;
- servitù per area di sorvolo dagli aerogeneratori;
- servitù per la piazzola temporanea degli aerogeneratori;
- area per la realizzazione del deposito temporaneo;
- aree per la realizzazione della stazione elettrica (SE) Terna con ampliamento;
- aree per la realizzazione della sottostazione di step-up;
- viabilità di accesso di nuova realizzazione ed esistente da adeguare;
- percorso del cavidotto interrato di connessione, fascia di asservimento e aree di scavo;
- area pertinente alla stazione elettrica (SE) Terna esistente.

Al fine di determinare il valore delle indennità offerte e di quelle aggiuntive da attribuire al proprietario coltivatore diretto o azienda agricola, in accordo con il D.P.R. del 8 giugno 2001 nr. 327 e s.m.i, sono stati esaminati i valori agricoli medi determinati dalla Commissione Provinciale espropri per le Province di Foggia per il 2012 e di Campobasso per il 2018.

In accordo con l'art. 45 del Capo IX - cessione volontaria del D.P.R. 08 giugno 2001 n. 327, fin da quando è dichiarata la pubblica utilità dell'opera e fino alla data in cui è eseguito il decreto di esproprio, il proprietario ha il diritto di stipulare col soggetto beneficiario dell'espropriazione l'atto di cessione del bene o della sua quota di proprietà.

In caso di cessione volontaria di un'area non edificabile, è calcolato un aumento del cinquanta per cento dell'importo dovuto mentre se l'area è coltivata direttamente dal proprietario l'indennità è calcolata pari a tre volte l'importo dovuto.



Per i V.A.M. relativi ai territori comunali della Provincia di Foggia di interesse del progetto, si riporta di seguito la tabella riepilogativa ([https://www1.agenziaentrate.gov.it/mt/Osservatorio%20immobiliare/valori\\_agricoli\\_medi/puglia/FG\\_2012.pdf](https://www1.agenziaentrate.gov.it/mt/Osservatorio%20immobiliare/valori_agricoli_medi/puglia/FG_2012.pdf))

Comuni di Serracapriola e Torremaggiore								
REGIONE AGRARIA N°: 5 REGIONE AGRARIA N.5 Comuni di: CAGNANO VARANO, CARPINO, ISCHITELLA, MATTINATA, MONTE SANT ANGELO, PESCHICI, RODI GARGANICO, VICO DEL GARGANO, VIESTE					REGIONE AGRARIA N°: 6 REGIONE AGRARIA N.6 Comuni di: CHIEUTI, SAN PAOLO DI CIVITATE, SAN SEVERO, SERRACAPRIOLA, TORREMAGGIORE			
COLTURA	Valore Agricolo (Euro/Ha)	Sup. > 5%	Coltura più redditizia	Informazioni aggiuntive	Valore Agricolo (Euro/Ha)	Sup. > 5%	Coltura più redditizia	Informazioni aggiuntive
AGRUMETO	15450,24							
AGRUMETO IRRIGUO	31299,84							
BOSCO CEDUO	2046,72				2333,76			
BOSCO D'ALTO FUSTO	3244,80				3132,00			
CANNETO	7188,48				7076,16			
CARRUBETO	6452,16							
CASTAGNETO DA FRUTTO	3269,76							
FICODINDIETO	2142,40							
FRUTTETO	16829,28				17808,96			
INCOLTO PRODUTTIVO	599,04				717,60			
MANDORLETO	7275,84				7962,24			
ORTO	15225,60				20679,36			
ORTO IRRIGUO	18395,52				22551,36			
PASCOLO	1622,40				2146,56			
PASCOLO ARBORATO	1372,80				2246,40			
REGIONE AGRARIA N°: 5 REGIONE AGRARIA N.5 Comuni di: CAGNANO VARANO, CARPINO, ISCHITELLA, MATTINATA, MONTE SANT ANGELO, PESCHICI, RODI GARGANICO, VICO DEL GARGANO, VIESTE					REGIONE AGRARIA N°: 6 REGIONE AGRARIA N.6 Comuni di: CHIEUTI, SAN PAOLO DI CIVITATE, SAN SEVERO, SERRACAPRIOLA, TORREMAGGIORE			
COLTURA	Valore Agricolo (Euro/Ha)	Sup. > 5%	Coltura più redditizia	Informazioni aggiuntive	Valore Agricolo (Euro/Ha)	Sup. > 5%	Coltura più redditizia	Informazioni aggiuntive
PASCOLO CESPUGLIATO	1460,16				1522,56			
SEMINATIVO	7026,24				12230,40			
SEMINATIVO ARBORATO	7612,80				11731,20			
SEMINATIVO IRRIGUO	14813,76				18794,88			
ULIVETO	15225,60	SI	SI		16461,12			
ULIVETO VIGNETO	13440,96				14052,48			
VIGNETO	9422,40				15038,40	SI	SI	
VIGNETO ALTO INTELAIATO					24872,64			
VIGNETO UVA TAVOLA					30076,80			
VIGNETO ZONA DOC					33820,80			





Per i V.A.M. relativi ai territori comunali della Provincia di Campobasso di interesse del progetto, si riporta di seguito la tabella riepilogativa ([https://www1.agenziaentrate.gov.it/mt/Osservatorio%20immobiliare/valori\\_agricoli\\_medi/molise/CB\\_2018.pdf](https://www1.agenziaentrate.gov.it/mt/Osservatorio%20immobiliare/valori_agricoli_medi/molise/CB_2018.pdf))

Comune di Rotello								
REGIONE AGRARIA N°: 5 REGIONE 5 Comuni di: BONEFRO, COLLETORTO, MONTELONGO, MONTORIO NEI FRENTANI, <b>ROTELLO</b> , SAN GIULIANO DI PUGLIA, SANTA CROCE DI MAGLIANO, URURI					REGIONE AGRARIA N°: 6 REGIONE 6 Comuni di: CAMPODIPIETRA, GAMBATESA, GILDONE, JELSI, MACCHIA VALFORTORE, PIETRACATELLA, SAN GIOVANNI IN GALDO, SANT'ELIA A PIANISI, TORO, TUFARA			
COLTURA	Valore Agricolo (Euro/Ha)	Sup. > 5%	Coltura più redditizia	Informazioni aggiuntive	Valore Agricolo (Euro/Ha)	Sup. > 5%	Coltura più redditizia	Informazioni aggiuntive
ARBORICOLTURA PREGIATA DA LEGNO	15130,00				12698,00			
BOSCO CEDUO	4916,00	SI			4253,00	SI		
BOSCO D'ALTO FUSTO	6257,00	SI			6544,00	SI		
BOSCO MISTO					5823,00	SI		
CANNETO	13536,00	SI			11257,00	SI		
CASTAGNETO					15116,00	SI		
FRUTTETO	18961,00	SI			14725,00	SI		
INCOLTO PRODUTTIVO	3320,00	SI			2878,00	SI		
ORTO IRRIGUO	24432,00	SI			18863,00			
PASCOLO	4470,00	SI			3731,00	SI		
PASCOLO ARBORATO	4916,00	SI			4122,00	SI		
PASCOLO CESPUGLIATO	4151,00	SI			3731,00	SI		
PIOPPETO					13874,00	SI		
PRATO	11347,00				7985,00	SI		
REGIONE AGRARIA N°: 5 REGIONE 5 Comuni di: BONEFRO, COLLETORTO, MONTELONGO, MONTORIO NEI FRENTANI, <b>ROTELLO</b> , SAN GIULIANO DI PUGLIA, SANTA CROCE DI MAGLIANO, URURI					REGIONE AGRARIA N°: 6 REGIONE 6 Comuni di: CAMPODIPIETRA, GAMBATESA, GILDONE, JELSI, MACCHIA VALFORTORE, PIETRACATELLA, SAN GIOVANNI IN GALDO, SANT'ELIA A PIANISI, TORO, TUFARA			
COLTURA	Valore Agricolo (Euro/Ha)	Sup. > 5%	Coltura più redditizia	Informazioni aggiuntive	Valore Agricolo (Euro/Ha)	Sup. > 5%	Coltura più redditizia	Informazioni aggiuntive
QUERCETO	5873,00	SI			5366,00	SI		
SEMINATIVO	12132,00	SI			9129,00	SI		
SEMINATIVO ARBORATO	14813,00	SI			11780,00	SI		
SEMINATIVO IRRIGUO	24070,00	SI			15670,00			
ULIVETO	27069,00	SI	SI		15576,00	SI	SI	
ULIVETO VIGNETO	19857,00	SI			14200,00	SI		
VIGNETO	16919,00	SI			12565,00	SI		
VIGNETO A CAPANNETO	34733,00				34683,00			



### **3. QUANTIFICAZIONE DELLE SUPERFICI E DELLE QUOTE**

L’identificazione grafica delle proprietà immobiliari con sovrapposte le aree oggetto di esproprio o di servitù è riportata negli specifici elaborati grafici - Piano particellare di esproprio- ove sono indicate, per ogni singolo foglio di mappa catastale, le particelle interessate e la categoria di occupazione (ns. Rif 2800\_5528\_TRN\_PFTE\_R02\_T01\_Rev0\_PPE-GRAFICO).

Detti elaborati sono stati redatti sulla base dei fogli di mappa forniti dall’Agenzia delle Entrate-Territorio di Campobasso e Foggia e georeferiti nelle coordinate catastali del sistema Cassini-Soldner.

Dalle operazioni geometriche eseguite è stato possibile determinare l’esatta superficie di ogni specifica categoria di occupazione, esproprio o servitù, e per ogni singola particella.

Le risultanze numeriche sono allegate nei tabulati della presente relazione.

In merito alle quote di titolarità delle singole particelle si è fatto riferimento ai dati di visura forniti dall’Agenzia delle Entrate-Territorio di Campobasso e Foggia; pertanto, ad ogni singolo titolare dei diritti reali sui fondi interessati dall’occupazione permanente o servitù di passaggio è riconosciuta un’indennità in ragione della relativa quota di titolarità.

PIANO PARTICELLARE DI ESPROPRIO TABELLARE WTG DI PROGETTO

Comune	Foglio	Particella	Porz	Qualità	Classe	ha	are	ca	R.D. €	R.A. €	WTG	PIAZZOLA DEFINITIVA (mq) (ESPROPRIO)	Valore base (€/mq)	Diritto di sup. (€)	SORVOLO (mq)	AREA DI CANTIERE (mq)	Valore base (€/mq)	Area da asservire (mq)	Indennità di servitù (€)
Torremaggiore	2	89	AA	SEMINATIVO	01	22	82	76	Euro:1650,53	Euro:766,32	TRN01	0,00	1,65	0	4018,86	2599,99	1,65	6618,84	10895,36
			AB	ULIVETO	02	1	50	5	Euro:85,24	Euro:42,62									
Torremaggiore	2	147		SEMINATIVO	1	9	66	98	Euro: 699,16	Euro: 324,61	TRN01	1400,00	1,22	1712,260391	13947,20	3841,05	1,22	17788,25	21755,74
Torremaggiore	2	148		SEMINATIVO	1	9	48	20	Euro: 685,59	Euro: 318,31	TRN01	0,00	1,22	0	6047,46	0,00	1,22	6047,46	7396,29
Torremaggiore	1	104		SEMINATIVO	3	0	48	8	Euro: 19,86	Euro: 12,42	TRN02	0,00	1,22	0	0,00	317,15	1,22	317,15	387,89
Torremaggiore	1	105		SEMINATIVO	3	0	48	8	Euro: 19,86	Euro: 12,42	TRN02	0,00	1,22	0	49,25	248,82	1,22	298,08	364,56
Torremaggiore	1	126		SEMINATIVO	3	3	45	50	Euro: 142,75	Euro: 89,22	TRN02	0,00	1,22	0	0,00	332,89	1,22	332,89	407,14
Torremaggiore	1	130	AA	SEMINATIVO	03	7	50	95	Euro:310,27	Euro:193,92	TRN02	0,00	1,22	0	6728,53	0,00	1,22	6728,53	8229,26
			AB	PASCOLO	01	1	6	53	Euro:27,51	Euro:16,51									
Torremaggiore	1	134	AA	SEMINATIVO	03	1	9	21	Euro:45,12	Euro:28,20	TRN02	0,00	1,22	0	3300,13	1155,22	1,22	4455,35	5449,07
			AB	PASCOLO	01		38	42	Euro:9,92	Euro:5,95									
Torremaggiore	1	135		SEMINATIVO	3	1	47	63	Euro: 61,00	Euro: 38,12	TRN02	501,96	1,22	613,9125333	5011,27	2841,30	1,22	7852,58	9604,01
Torremaggiore	1	136	AA	SEMINATIVO	03	1	35	52	Euro:55,99	Euro:35,00	TRN02	898,05	1,22	1098,347484	4682,19	1545,64	1,22	6227,84	7616,89
			AB	PASCOLO	01		12	11	Euro:3,13	Euro:1,88									
Torremaggiore	1	137	AA	SEMINATIVO	03	8	52	40	Euro:352,18	Euro:220,11	TRN02	0,00	1,22	0	4242,18	0,00	1,22	4242,18	5188,36
			AB	PASCOLO	01		2	71	Euro:0,70	Euro:0,42									
Serracapriola	53	19		SEMINATIVO	1	2	46	90	Euro: 178,52	Euro: 82,88	TRN03	0,00	1,22	0	1614,07	0,00	1,22	1614,07	1974,08
Serracapriola	53	20	AA	SEMIN IRRIG				7	Euro:6,51	Euro:2,65	TRN03	1400,64	1,88	2632,480118	17733,13	6180,22	1,88	23913,35	44944,85
			AB	SEMINATIVO	01	7	32	82	Euro:529,86	Euro:246,01									
Serracapriola	53	21		SEMINATIVO	1	1	23	45	Euro: 89,26	Euro: 41,44	TRN03	0,00	1,22	0	2764,65	0,00	1,22	2764,65	3381,27
Serracapriola	53	83		SEMINATIVO	1	1	91	25	Euro: 138,28	Euro: 64,20	TRN03	0,00	1,22	0	1901,67	0,00	1,22	1901,67	2325,82
Serracapriola	61	57	AA	SEMINATIVO	01	3	42	54	Euro:247,67	Euro:114,99	TRN03	0,00	1,50	0	0,00	258,24	1,50	258,24	388,36
			AB	VIGNETO	01			96	Euro:1,29	Euro:0,62									
Serracapriola	53	9		SEMINATIVO	1	1	34	35	Euro: 97,14	Euro: 45,10	TRN04	0,00	1,22	0	1870,61	359,80	1,22	2230,41	2727,88
Serracapriola	53	38	AA	ORTO		6	37	72	Euro:856,32	Euro:411,69	TRN04	1399,50	2,07	2894,077504	14913,31	4586,83	2,07	19500,14	40325,04
			AB	SEMINATIVO	01		62	28	Euro:45,03	Euro:20,91									
Serracapriola	53	41		SEMINATIVO	1	0	39	77	Euro: 28,76	Euro: 13,35	TRN04	0,00	1,22	0	1048,56	1275,09	1,22	2323,65	2841,92
Serracapriola	53	48		SEMINATIVO	1	1	40	19	Euro: 101,36	Euro: 47,06	TRN04	0,00	1,22	0	1115,03	243,19	1,22	1358,22	1661,16
Serracapriola	53	49		SEMINATIVO	1	1	40	10	Euro: 101,30	Euro: 47,03	TRN04	0,00	1,22	0	0,00	23,85	1,22	23,85	29,17
Serracapriola	53	63		SEMINATIVO	1	0	1	47	Euro: 1,06	Euro: 0,49	TRN04	0,00	1,22	0	0,00	67,89	1,22	67,89	83,03
Serracapriola	53	65		SEMINATIVO	1	0	1	59	Euro: 1,15	Euro: 0,53	TRN04	0,00	1,22	0	0,00	0,16	1,22	0,16	0,20
Serracapriola	56	212	AA	SEMINATIVO	01			34	Euro:0,25	Euro:0,11	TRN04	0,00	1,65	0	932,89	0,00	1,65	932,89	1535,64
			AB	ULIVETO	01		65	99	Euro:54,53	Euro:22,15									
Serracapriola	56	214	AA	ULIVETO	01			35	Euro:29,01	Euro:11,79	TRN04	0,00	1,65	0	1299,11	0,00	1,65	1299,11	2138,48
			AB	PASCOLO	03		11	77	Euro:1,52	Euro:0,91									
Serracapriola	56	339		ULIVETO	1	0	50	10	Euro: 41,40	Euro: 16,82	TRN04	0,00	1,65	0	2834,04	0,00	1,65	2834,04	4665,16
Serracapriola	65	36	AA	SEMINATIVO	01	32	57	82	Euro:2355,53	Euro:1093,64	TRN05	1400,00	1,65	2304,561022	24013,52	6441,03	1,65	30454,55	50131,61
			AB	ULIVETO	02	24	69	50	Euro:15,30	Euro:7,01									
			AC	PASCOLO	02	66	50	50	Euro:13,74	Euro:8,59									
Serracapriola	61	18		SEMINATIVO	2	0	41	60	Euro: 23,63	Euro: 12,89	TRN06	0,00	1,22	0	0,00	47,69	1,22	47,69	58,32
Serracapriola	61	19	AA	SEMINATIVO	01			36	Euro:26,32	Euro:12,22	TRN06	0,00	1,50	0	0,00	85,24	1,50	85,24	128,18
			AB	VIGNETO	01		7		Euro:9,40	Euro:4,52									
Serracapriola	61	54	AA	SEMINATIVO	02	4	28	12	Euro:243,22	Euro:132,66	TRN06	1400,00	1,65	2304,554566	21129,57	5587,23	1,65	26716,81	43978,85
			AB	ULIVETO	02		42	1	Euro:26,04	Euro:11,93									
Serracapriola	61	58		SEMINATIVO	1	3	76	65	Euro: 272,33	Euro: 126,44	TRN06	0,00	1,22	0	0,00	254,44	1,22	254,44	311,19
Serracapriola	61	59		SEMINATIVO	1	3	75	15	Euro: 271,25	Euro: 125,94	TRN06	0,00	1,22	0	0,00	466,43	1,22	466,43	570,47
Serracapriola	61	60	AA	SEMINATIVO	02	5	85	70	Euro:332,74	Euro:181,49	TRN06	0,00	1,65	0	2459,60	0,00	1,65	2459,60	4048,78
			AB	ULIVETO	02		11	33	Euro:7,02	Euro:3,22									
Serracapriola	61	68		ENTE URBANO		0	7	67			TRN06	0,00	2,71	0	424,35	0,00	2,71	424,35	1149,99
Serracapriola	60	12		SEMIN IRRIG	U	3	26	10	Euro: 269,47	Euro: 109,47	TRN07	0,00	1,88	0	411,71	0,00	1,88	411,71	773,81
Serracapriola	60	31		SEMIN IRRIG	U	2	46	90	Euro: 204,02	Euro: 82,88	TRN07	1399,97	1,88	2631,22116	8436,54	3464,14	1,88	11900,68	22367,18
Serracapriola	60	32		SEMIN IRRIG	U	4	93	80	Euro: 408,04	Euro: 165,77	TRN07	0,00	1,88	0	9119,53	514,75	1,88	9634,28	18107,51
Serracapriola	60	52		SEMINATIVO	3	2	46	90	Euro: 102,01	Euro: 63,76	TRN07	0,00	1,22	0	6045,74	2462,10	1,22	8507,84	10405,43
Serracapriola	59	33		SEMIN IRRIG	U	1	26	99	Euro: 104,94	Euro: 42,63	TRN08	0,00	1,88	0	6854,55	600,06	1,88	7454,61	14010,85
Serracapriola	59	37		SEMIN IRRIG	U	3	96	87	Euro: 327,95	Euro: 133,23	TRN08	0,00	1,88	0	2432,96	0,00	1,88	2432,96	4572,71
Serracapriola	59	56		SEMIN IRRIG	U	1	85	18	Euro: 153,02	Euro: 62,16	TRN08	0,00	1,88	0	0,00	836,82	1,88	836,82	1572,79
Serracapriola	59	71		SEMIN IRRIG	U	4	8	13	Euro: 337,25	Euro: 137,01	TRN08	0,00	1,88	0	2209,08	6,33	1,88	2215,41	4163,84
Serracapriola	59	72		SEMINATIVO	2	4	67	47	Euro: 265,57	Euro: 144,86	TRN08	0,00	1,22	0	4777,78	701,09	1,22	5478,87	6700,88
Serracapriola	59	73	AA	SEMIN IRRIG		4	2	94	Euro:332,96	Euro:135,27	TRN08	0,00	1,88	0	1302,48	16,90	1,88	1319,38	2479,75
			AB	SEMINATIVO	02		21	67	Euro:12,31	Euro:6,71									
Serracapriola	59	76		SEMIN IRRIG	U	0	57	11	Euro: 47,19	Euro: 19,17	TRN08	1398,78	1,88	2628,990487	5105,03	2554,63	1,88	7659,66	14396,24
Serracapriola	59	77		SEMINATIVO	3	0	18	18	Euro: 7,51	Euro: 4,69	TRN08	1,22	1,22	1,497150979	1331,65	1686,23	1,22	3017,88	3690,99
Serracapriola	59	78		SEMIN IRRIG	U	0	0	90	Euro: 0,74	Euro: 0,30	TRN08	0,00	1,88	0	0,00	38,97	1,88	38,97	73,25

Comune	Foglio	Particella	Porz	Qualità	Classe	ha	are	ca	R.D. €	R.A. €	Area da asservire (mq)	Valore Base (€/mq)	Indennità di servitù (€)
<b>PIANO PARTICELLARE DI ESPROPRIO TABELLARE AMPLIAMENTO STAZIONE ELETTRICA (SE) TERNA</b>													
Rotello	30	52		SEMINATIVO	1	0	22	70	Euro: 10,55	Euro: 7,03	2225,22	1,21	2692,52
Rotello	30	54		SEMINATIVO	1	0	85	40	Euro: 39,69	Euro: 26,46	2459,45	1,21	2975,94
Rotello	30	58		ENTE URBANO			7	64			1613,86	2,71	4373,57
Rotello	43	4		SEMINATIVO	1	11	44	90	Euro: 532,16	Euro: 354,77	14556,97	1,21	17613,93
<b>PIANO PARTICELLARE DI ESPROPRIO TABELLARE AREA DI DEPOSITO TEMPORANEO</b>													
Serracapriola	52	12		SEMINATIVO	2	4	71	99	Euro: 268,14	Euro: 146,26	6001,35	1,22	7321,64158
Serracapriola	62	50		SEMINATIVO	1	12	12	40	Euro: 876,61	Euro: 407,00	6001,34	1,22	7321,63386
<b>PIANO PARTICELLARE DI ESPROPRIO TABELLARE SOTTOSTAZIONE DI STEP-UP</b>													
Torremaggiore	1	34		SEMINATIVO	2	2	40	0	Euro: 136,34	Euro: 74,37	4368,44	1,22	5329,49
<b>PIANO PARTICELLARE DI ESPROPRIO TABELLARE STAZIONE ELETTRICA (SE) TERNA ESISTENTE</b>													
Rotello	30	58		ENTE URBANO			7	64			68249,61	2,71	184956,44

PIANO PARTICELLARE DI ESPROPRIO TABELLARE VIABILITÀ														
Comune	Foglio	Particella	Porz	Qualità	Classe	ha	are	ca	R.D. €	R.A. €	Area da asservire (mq)	Valore Base (€/mq)	Indennità di servitù (€)	
VIABILITÀ NUOVA DA REALIZZARE														
Serracapriola	52	11	AA	SEMINATIVO	02		31	75	Euro:18,04	Euro:9,84	476,25	1,22	582,47	
			AB	PASCOLO	03	1	54	19	Euro:19,91	Euro:11,94				
Serracapriola	53	9		SEMINATIVO	1	1	34	35	Euro: 97,14	Euro: 45,10	210,56	1,22	257,52	
Serracapriola	53	20	AA	SEMIN IRRIG			7	88	Euro:6,51	Euro:2,65	1508,89	1,88	2835,93	
			AB	SEMINATIVO	01	7	32	82	Euro:529,86	Euro:246,01				
Serracapriola	53	21		SEMINATIVO	1	1	23	45	Euro: 89,26	Euro: 41,44	157,69	1,22	192,86	
Serracapriola	53	37	AA	ORTO			4	32	Euro:581,28	Euro:279,46	35,02	2,07	72,42	
			AB	ULIVETO	02			14	Euro:0,09	Euro:0,04				
Serracapriola	53	38	AA	ORTO			6	37	Euro:856,32	Euro:411,69	486,40	2,07	1005,84	
			AB	SEMINATIVO	01			62	28	Euro:45,03				Euro:20,91
Serracapriola	53	39		SEMINATIVO	1	10	24	0	Euro: 740,39	Euro: 343,75	158,84	1,22	194,27	
Serracapriola	53	40	AA	SEMINATIVO	01	13	43	80	Euro:971,62	Euro:451,11	1129,24	1,65	1858,86	
			AB	ULIVETO	02			4	65	Euro:2,88				Euro:1,32
Serracapriola	53	41		SEMINATIVO	1	0	39	77	Euro: 28,76	Euro: 13,35	342,72	1,22	419,16	
Serracapriola	53	42	AA	SEMINATIVO	01		3	73	Euro:2,70	Euro:1,25	64,91	1,65	106,85	
			AB	ULIVETO	02			43	27	Euro:26,82				Euro:12,29
Serracapriola	53	48		SEMINATIVO	1	1	40	19	Euro: 101,36	Euro: 47,06	84,63	1,22	103,51	
Serracapriola	53	53	AA	SEMINATIVO	01		13	26	Euro:9,59	Euro:4,45	563,04	1,65	926,82	
			AB	ULIVETO	02			1	50	Euro:0,93				Euro:0,43
Serracapriola	53	54		SEMINATIVO	1	0	72	29	Euro: 52,27	Euro: 24,27	93,58	1,22	114,45	
Serracapriola	53	55		SEMINATIVO	1	0	1	54	Euro: 1,11	Euro: 0,52	90,76	1,22	111,01	
Serracapriola	53	56		SEMINATIVO	1	0	18	56	Euro: 13,42	Euro: 6,23	32,67	1,22	39,96	
Serracapriola	53	57		SEMINATIVO	1	0	1	64	Euro: 1,19	Euro: 0,55	70,30	1,22	85,98	
Serracapriola	53	58		SEMINATIVO	1	0	22	44	Euro: 16,23	Euro: 7,53	61,71	1,22	75,47	
Serracapriola	53	59		SEMINATIVO	1	0	1	55	Euro: 1,12	Euro: 0,52	71,43	1,22	87,37	
Serracapriola	53	60		SEMINATIVO	1	0	23	10	Euro: 16,70	Euro: 7,75	51,50	1,22	62,99	
Serracapriola	53	61		SEMINATIVO	1	0	1	60	Euro: 1,16	Euro: 0,54	112,55	1,22	137,65	
Serracapriola	53	62		SEMINATIVO	1	0	27	36	Euro: 19,78	Euro: 9,18	34,39	1,22	42,06	
Serracapriola	53	63		SEMINATIVO	1	0	1	47	Euro: 1,06	Euro: 0,49	97,07	1,22	118,72	
Serracapriola	53	64		SEMINATIVO	1	0	27	40	Euro: 19,81	Euro: 9,20	0,95	1,22	1,16	
Serracapriola	53	65		SEMINATIVO	1	0	1	59	Euro: 1,15	Euro: 0,53	0,18	1,22	0,22	
Serracapriola	53	83		SEMINATIVO	1	1	91	25	Euro: 138,28	Euro: 64,20	201,21	1,22	246,08	
Serracapriola	59	56		SEMIN IRRIG	U	1	85	18	Euro: 153,02	Euro: 62,16	1720,07	1,88	3232,84	
Serracapriola	59	72		SEMINATIVO	2	4	67	47	Euro: 265,57	Euro: 144,86	3436,40	1,22	4202,86	
Serracapriola	59	73	AA	SEMIN IRRIG			4	2	Euro:332,96	Euro:135,27	408,38	1,88	767,55	
			AB	SEMINATIVO	02			21	67	Euro:12,31				Euro:6,71
Serracapriola	59	76		SEMIN IRRIG	U	0	57	11	Euro: 47,19	Euro: 19,17	305,60	1,88	574,37	
Serracapriola	59	77		SEMINATIVO	3	0	18	18	Euro: 7,51	Euro: 4,69	330,04	1,22	403,65	
Serracapriola	59	78		SEMIN IRRIG	U	0	0	90	Euro: 0,74	Euro: 0,30	7,96	1,88	14,96	
Serracapriola	59	83		SEMIN IRRIG	U	7	7	11	Euro: 584,31	Euro: 237,37	1408,11	1,88	2646,53	
Serracapriola	60	12		SEMIN IRRIG	U	3	26	10	Euro: 269,47	Euro: 109,47	20,63	1,88	38,78	
Serracapriola	60	21	AA	SEMIN IRRIG			8	81	Euro:728,00	Euro:295,75	138,36	1,88	260,05	
			AB	SEMINATIVO	02			64	50	Euro:36,64				Euro:19,99
Serracapriola	60	29		SEMIN IRRIG	U	1	55	70	Euro: 128,66	Euro: 52,27	592,02	1,88	1112,70	
Serracapriola	60	31		SEMIN IRRIG	U	2	46	90	Euro: 204,02	Euro: 82,88	529,05	1,88	994,34	
Serracapriola	60	52		SEMINATIVO	3	2	46	90	Euro: 102,01	Euro: 63,76	620,55	1,22	758,96	
Serracapriola	61	18		SEMINATIVO	2	0	41	60	Euro: 23,63	Euro: 12,89	25,33	1,22	30,97	
Serracapriola	61	19	AA	SEMINATIVO	01		36	40	Euro:26,32	Euro:12,22	190,16	1,50	285,97	
			AB	VIGNETO	01			7		Euro:9,40				Euro:4,52
Serracapriola	61	54	AA	SEMINATIVO	02	4	28	12	Euro:243,22	Euro:132,66	627,47	1,65	1032,88	
			AB	ULIVETO	02			42	1	Euro:26,04				Euro:11,93
Serracapriola	61	56	AA	SEMINATIVO	01	3	40	30	Euro:246,05	Euro:114,24	43,30	1,65	71,28	
			AB	ULIVETO	02			84		Euro:52,06				Euro:23,86
Serracapriola	61	57	AA	SEMINATIVO	01	3	42	54	Euro:247,67	Euro:114,99	107,44	1,50	161,57	
			AB	VIGNETO	01			96		Euro:1,29				Euro:0,62
Serracapriola	61	58		SEMINATIVO	1	3	76	65	Euro: 272,33	Euro: 126,44	998,75	1,22	1221,51	
Serracapriola	61	59		SEMINATIVO	1	3	75	15	Euro: 271,25	Euro: 125,94	664,67	1,22	812,92	
Serracapriola	63	34		SEMIN IRRIG	U	2	32	70	Euro: 192,29	Euro: 78,12	1246,03	1,88	2341,90	
Serracapriola	63	39		SEMIN IRRIG	U	6	62	50	Euro: 547,44	Euro: 222,40	256,64	1,88	482,35	
Serracapriola	63	67		SEMIN IRRIG	U	6	64	9	Euro: 548,76	Euro: 222,93	581,74	1,88	1093,38	
Serracapriola	64	22	AA	SEMIN IRRIG			8	67	Euro:716,74	Euro:291,18	36,48	1,88	68,57	
			AB	PASCOLO	03			11	76	Euro:1,52				Euro:0,91
Serracapriola	65	36	AA	SEMINATIVO	01	32	57	82	Euro:2355,53	Euro:1093,64	4649,01	1,65	7652,79	
			AB	ULIVETO	02			24	69	Euro:15,30				Euro:7,01
			AC	PASCOLO	02			66	50	Euro:13,74				Euro:8,59
Torremaggiore	1	7		SEMINATIVO	3	2	25	75	Euro: 93,27	Euro: 58,30	22,59	1,22	27,63	
Torremaggiore	1	72		SEMINATIVO	2	3	19	97	Euro: 181,78	Euro: 99,15	2091,10	1,22	2557,50	
Torremaggiore	1	92		SEMINATIVO	3	4	95	67	Euro: 204,79	Euro: 128,00	427,28	1,22	522,59	
Torremaggiore	1	93		SEMINATIVO	3	2	10	19	Euro: 86,84	Euro: 54,28	698,31	1,22	854,06	
Torremaggiore	1	95		SEMINATIVO	3	3	45	50	Euro: 142,75	Euro: 89,22	594,32	1,22	726,88	
Torremaggiore	1	104		SEMINATIVO	3	0	48	8	Euro: 19,86	Euro: 12,42	205,14	1,22	250,90	
Torremaggiore	1	105		SEMINATIVO	3	0	48	8	Euro: 19,86	Euro: 12,42	75,54	1,22	92,39	
Torremaggiore	1	125		SEMINATIVO	3	3	45	50	Euro: 142,75	Euro: 89,22	554,28	1,22	677,91	
Torremaggiore	1	126		SEMINATIVO	3	3	45	50	Euro: 142,75	Euro: 89,22	489,25	1,22	598,37	

PIANO PARTICELLARE DI ESPROPRIO TABELLARE VIABILITÀ													
Comune	Foglio	Particella	Porz	Qualità	Classe	ha	are	ca	R.D. €	R.A. €	Area da asservire (mq)	Valore Base (€/mq)	Indennità di servitù (€)
Torremaggiore	1	134	AA	SEMINATIVO	03	1	9	21	Euro:45,12	Euro:28,20	193,88	1,22	237,12
			AB	PASCOLO	01		38	42	Euro:9,92	Euro:5,95			
Torremaggiore	1	135		SEMINATIVO	3	1	47	63	Euro: 61,00	Euro: 38,12	213,75	1,22	261,42
Torremaggiore	1	136	AA	SEMINATIVO	03	1	35	52	Euro:55,99	Euro:35,00	213,34	1,22	260,92
			AB	PASCOLO	01		12	11	Euro:3,13	Euro:1,88			
Torremaggiore	2	14		SEMINATIVO	1	14	42	0		Euro: 484,08	624,79	1,22	764,14
Torremaggiore	2	36		SEMINATIVO	1	14	73	60		Euro: 494,68	624,58	1,22	763,89
Torremaggiore	2	55		SEMINATIVO	1	7	78	50	Euro: 562,89	Euro: 261,34	412,22	1,22	504,16
Torremaggiore	2	82		SEMINATIVO	1	0	21	40	Euro: 15,47	Euro: 7,18	16,37	1,22	20,02
Torremaggiore	2	89	AA	SEMINATIVO	01	22	82	76	Euro:1650,53	Euro:766,32	2649,85	1,65	4361,95
			AB	ULIVETO	02	1	50	5	Euro:85,24	Euro:42,62			
Torremaggiore	2	114		SEMINATIVO	1	0	99	20	Euro: 71,73	Euro: 33,30	204,29	1,22	249,86
Torremaggiore	2	147		SEMINATIVO	1	9	66	98	Euro: 699,16	Euro: 324,61	828,77	1,22	1013,62
Torremaggiore	2	148		SEMINATIVO	1	9	48	20	Euro: 685,59	Euro: 318,31	485,39	1,22	593,65
VIABILITÀ ESISTENTE DA ADEGUARE													
Serracapriola	52	7		SEMINATIVO	2	3	12	16	Euro: 177,34	Euro: 96,73	1,82	1,22	2,22
Serracapriola	53	6		SEMINATIVO	1	22	44	94		Euro: 753,62	1254,42	1,22	1534,21
Serracapriola	53	7		SEMINATIVO	2	6	24	20	Euro: 354,61	Euro: 193,42	246,38	1,22	301,33
Serracapriola	53	8		SEMINATIVO	1	4	93	83	Euro: 357,06	Euro: 165,78	82,74	1,22	101,20
Serracapriola	53	10		SEMINATIVO	2	2	92	85	Euro: 166,37	Euro: 90,75	0,00	1,22	0,00
Serracapriola	53	16		SEMINATIVO	2	16	11	70	Euro: 915,61	Euro: 499,42	2093,19	1,22	2560,05
Serracapriola	53	17		SEMINATIVO	1	1	23	45	Euro: 89,26	Euro: 41,44	19,40	1,22	23,72
Serracapriola	53	18		SEMINATIVO	1	1	23	45	Euro: 89,26	Euro: 41,44	19,22	1,22	23,50
Serracapriola	53	19		SEMINATIVO	1	2	46	90	Euro: 178,52	Euro: 82,88	37,27	1,22	45,58
Serracapriola	53	20	AA	SEMIN IRRIG			7	88	Euro:6,51	Euro:2,65	73,37	1,88	137,90
			AB	SEMINATIVO	01	7	32	82	Euro:529,86	Euro:246,01			
Serracapriola	53	24		SEMINATIVO	1	1	23	45	Euro: 89,26	Euro: 41,44	43,68	1,22	53,42
Serracapriola	53	25		SEMINATIVO	1	0	61	72	Euro: 44,63	Euro: 20,72	23,45	1,22	28,69
Serracapriola	53	26		SEMINATIVO	1	4	93	80	Euro: 357,04	Euro: 165,77	280,65	1,22	343,25
Serracapriola	53	28		SEMINATIVO	1	3	39	48	Euro: 245,46	Euro: 113,96	62,60	1,22	76,56
Serracapriola	53	29		SEMINATIVO	1	3	8	60	Euro: 223,13	Euro: 103,60	69,29	1,22	84,74
Serracapriola	53	30		SEMINATIVO	1	1	85	18	Euro: 133,89	Euro: 62,16	17,25	1,22	21,10
Serracapriola	53	31		SEMINATIVO	1	1	47	0	Euro: 106,29	Euro: 49,35	9,07	1,22	11,10
Serracapriola	53	32		SEMINATIVO	1	6	17	25	Euro: 446,30	Euro: 207,21	85,36	1,22	104,40
Serracapriola	53	35		SEMINATIVO	1	3	81	64	Euro: 275,94	Euro: 128,12	121,82	1,22	149,00
Serracapriola	53	37	AA	ORTO		4	32	89	Euro:581,28	Euro:279,46	886,83	2,07	1833,91
			AB	ULIVETO	02		14	14	Euro:0,09	Euro:0,04			
Serracapriola	53	40	AA	SEMINATIVO	01	13	43	80	Euro:971,62	Euro:451,11	1331,40	1,65	2191,64
			AB	ULIVETO	02		4	65	Euro:2,88	Euro:1,32			
Serracapriola	53	42	AA	SEMINATIVO	01		3	73	Euro:2,70	Euro:1,25	46,48	1,65	76,52
			AB	ULIVETO	02		43	27	Euro:26,82	Euro:12,29			
Serracapriola	53	71		SEMINATIVO	2	2	82	0	Euro: 160,20	Euro: 87,38	7,70	1,22	9,41
Serracapriola	53	72		SEMINATIVO	1	3	39	49	Euro: 245,46	Euro: 113,97	88,96	1,22	108,80
Serracapriola	53	78		SEMINATIVO	1	0	16	32	Euro: 11,80	Euro: 5,48	4,82	1,22	5,89
Serracapriola	53	83		SEMINATIVO	1	1	91	25	Euro: 138,28	Euro: 64,20	23,66	1,22	28,94
Serracapriola	61	1	AA	SEMINATIVO	02	5	26	33	Euro:299,01	Euro:163,10	129,53	1,65	213,22
			AB	ULIVETO	02	1	20	7	Euro:74,41	Euro:34,11			
Serracapriola	61	6		SEMINATIVO	1	7	48	90	Euro: 541,48	Euro: 251,40	599,59	1,22	733,32
Serracapriola	61	7		SEMINATIVO	1	0	2	30	Euro: 1,66	Euro: 0,77	46,04	1,22	56,31
Serracapriola	61	8		SEMINATIVO	2	6	73	60	Euro: 382,67	Euro: 208,73	3091,46	1,22	3780,98
Serracapriola	61	11		SEMINATIVO	2	0	35	50	Euro: 20,17	Euro: 11,00	4154,37	1,22	5080,96
Serracapriola	61	18		SEMINATIVO	2	0	41	60	Euro: 23,63	Euro: 12,89	412,71	1,22	504,76

PIANO PARTICELLARE DI ESPROPRIO TABELLARE VIABILITÀ													
Comune	Foglio	Particella	Porz	Qualità	Classe	ha	are	ca	R.D. €	R.A. €	Area da asservire (mq)	Valore Base (€/mq)	Indennità di servitù (€)
Serracapriola	61	19	AA	SEMINATIVO	01	36	40		Euro:26,32	Euro:12,22	3793,81	1,50	5705,28
			AB	VIGNETO	01	7		Euro:9,40	Euro:4,52				
Serracapriola	61	20		SEMINATIVO	1	0	3	96	Euro: 2,86	Euro: 1,33	208,91	1,22	255,50
Serracapriola	61	21	AA	SEMINATIVO	01	4	92	4	Euro:355,76	Euro:165,18	309,74	1,65	509,87
			AB	ULIVETO	02	7	93	Euro:4,91	Euro:2,25				
Serracapriola	61	28		SEMINATIVO	1	3	31	0	Euro: 239,33	Euro: 111,12	49,69	1,22	60,78
Serracapriola	61	30	AA	SEMINATIVO	01	1	59	33	Euro:115,20	Euro:53,49	179,38	1,65	295,28
			AB	ULIVETO	02	78	16	Euro:48,44	Euro:22,20				
Serracapriola	61	36		SEMINATIVO	1	1	14	30	Euro: 82,64	Euro: 38,37	2,92	1,22	3,57
Serracapriola	61	40		SEMINATIVO	1	1	25	12	Euro: 90,47	Euro: 42,00	6,94	1,22	8,49
Serracapriola	61	40		SEMINATIVO	1	1	25	12	Euro: 90,47	Euro: 42,00	118,25	1,22	144,62
Serracapriola	61	44		SEMINATIVO	1	1	45	10	Euro: 104,91	Euro: 48,71	32,50	1,22	39,75
Serracapriola	61	51		SEMINATIVO	1	3	78	60	Euro: 273,74	Euro: 127,09	398,78	1,22	487,73
Serracapriola	61	52	AA	SEMINATIVO	01	3	82	49	Euro:276,56	Euro:128,40	331,31	1,65	545,38
			AB	ULIVETO	02	7	1	Euro:4,34	Euro:1,99				
Serracapriola	61	56	AA	SEMINATIVO	01	3	40	30	Euro:246,05	Euro:114,24	226,03	1,65	372,06
			AB	ULIVETO	02	84		Euro:52,06	Euro:23,86				
Serracapriola	61	57	AA	SEMINATIVO	01	3	42	54	Euro:247,67	Euro:114,99	229,54	1,50	345,19
			AB	VIGNETO	01		96	Euro:1,29	Euro:0,62				
Serracapriola	61	58		SEMINATIVO	1	3	76	65	Euro: 272,33	Euro: 126,44	37,02	1,22	45,28
Serracapriola	61	59		SEMINATIVO	1	3	75	15	Euro: 271,25	Euro: 125,94	64,74	1,22	79,18
Serracapriola	61	65		SEMIN IRRIG	U	3	24	26	Euro: 267,95	Euro: 108,85	308,21	1,88	579,27
Serracapriola	61	66		SEMIN IRRIG	U	3	24	26	Euro: 267,95	Euro: 108,85	275,05	1,88	516,95
Serracapriola	61	67		SEMINATIVO	1	1	8	8	Euro: 78,15	Euro: 36,28	102,39	1,22	125,23
Serracapriola	61	76		SEMIN IRRIG	U	0	43	31	Euro: 35,79	Euro: 14,54	8,57	1,88	16,10
Serracapriola	62	46		SEMINATIVO	1	8	81	12	Euro: 637,08	Euro: 295,79	187,67	1,22	229,53
Serracapriola	62	68		SEMINATIVO	1	3	3	68	Euro: 219,57	Euro: 101,94	232,28	1,22	284,09
Serracapriola	62	70	AA	SEMINATIVO	01	14	97		Euro:10,82	Euro:5,03	108,11	2,07	223,56
			AB	ORTO		1	23	68	Euro:166,08	Euro:79,84			

**PIANO PARTICELLARE DI ESPROPRIO TABELLARE CAVIDOTTO**

Comune	Foglio	Particella	Porz	Qualità	Classe	ha	are	ca	R.D. €	R.A. €	Area da asservire (mq)	Valore Base (€/mq)	Indennità di servitù (€)
<b>CAVIDOTTO AREE DI SCAVO</b>													
Rotello	30	22		SEMINATIVO	1	0	7	70	Euro: 3,58	Euro: 2,39	16,92	1,21	20,53
Rotello	30	23		SEMINATIVO	1	0	1	70	Euro: 0,79	Euro: 0,53	7,70	1,21	9,34
Rotello	30	26		SEMINATIVO	1	1	84	40	Euro: 85,71	Euro: 57,14	128,97	1,21	156,47
Rotello	30	48		SEMINATIVO	1	1	18	90	Euro: 55,27	Euro: 36,84	38,51	1,21	46,72
Rotello	30	54		SEMINATIVO	1	0	85	40	Euro: 39,69	Euro: 26,46	90,00	1,21	109,19
Rotello	30	55		SEMINATIVO	1	1	22	50	Euro: 56,94	Euro: 37,96	137,36	1,21	166,65
Rotello	31	23		SEMINATIVO	2	3	32	0	Euro: 111,45	Euro: 94,31	119,86	1,21	145,42
Rotello	31	38		SEMINATIVO	2	1	58	0	Euro: 53,04	Euro: 44,88	57,49	1,21	69,75
Rotello	31	102		SEMINATIVO	2	6	31	60	Euro: 212,03	Euro: 179,41	28,59	1,21	34,68
Rotello	31	105	AA	SEMINATIVO	02	1	47		Euro:49,35	Euro:41,76	42,54	1,21	51,61
			AB	BOSCO CEDUO	02	3	65	40	Euro:15,10	Euro:5,66			
Rotello	31	106		SEMINATIVO	2	13	72	30	Euro: 460,68	Euro: 389,80	105,55	1,21	128,05
Rotello	44	28		SEMINATIVO	1	2	15	0	Euro: 99,93	Euro: 66,62	114,38	1,21	138,77
Rotello	44	42		SEMINATIVO	2	0	49	10	Euro: 16,48	Euro: 13,95	41,48	1,21	50,33
Rotello	44	59		SEMINATIVO	2	0	4	40	Euro: 1,48	Euro: 1,25	27,63	1,21	33,52
Rotello	44	70		SEMINATIVO	2	0	0	50	Euro: 0,17	Euro: 0,14	2,58	1,21	3,13
Rotello	44	71		SEMINATIVO	1	0	4	0	Euro: 1,86	Euro: 1,24	0,60	1,21	0,73
Rotello	45	1	AA	SEMINATIVO	01	4	27	5	Euro:198,50	Euro:132,33	30,90	2,71	83,64
			AB	ULIVETO	01		32	45	Euro:17,60	Euro:8,38			
Rotello	45	2		SEMINATIVO	1	0	78	40	Euro: 36,44	Euro: 24,29	16,36	1,21	19,85
Rotello	45	4		CORTE		0	5	50			1,06	2,71	2,87
Rotello	45	11		SEMINATIVO	1	1	8	0	Euro: 50,20	Euro: 33,47	17,00	1,21	20,62
Rotello	45	20		SEMINATIVO	1	5	32	30	Euro: 247,42	Euro: 164,95	91,38	1,21	110,86
Rotello	45	27	AA	SEMINATIVO	02	3	16	75	Euro:106,33	Euro:89,97	36,56	2,71	98,97
			AB	ULIVETO	01			5	Euro:0,03	Euro:0,01			
Rotello	45	38		SEMINATIVO	1	0	63	70	Euro: 29,61	Euro: 19,74	3,05	1,21	3,69
Rotello	45	52	AA	SEMINATIVO	01	6	35	3	Euro:295,17	Euro:196,78	53,97	2,71	146,10
			AB	ULIVETO	01		2	7	Euro:1,12	Euro:0,53			
Rotello	45	58		SEMINATIVO	1	0	2	80	Euro: 1,30	Euro: 0,87	9,29	1,21	11,27
Rotello	45	60		SEMINATIVO	1	0	1	60	Euro: 0,74	Euro: 0,50	34,53	1,21	41,89
Rotello	45	65		SEMINATIVO	1	0	39	50	Euro: 18,36	Euro: 12,24	188,35	1,21	228,51
Rotello	45	75	AA	SEMINATIVO	01		3		Euro:1,39	Euro:0,93	4,84	1,69	8,19
			AB	VIGNETO			1	10	Euro:1,31	Euro:0,71			
Rotello	45	80		ULIVETO	1	0	3	0	Euro: 1,63	Euro: 0,77	19,77	2,71	53,52
Rotello	45	83	AA	SEMINATIVO	01		49	11	Euro:22,83	Euro:15,22	30,56	2,71	82,71
			AB	ULIVETO	01		40	9	Euro:21,74	Euro:10,35			
Rotello	45	96	AA	IMPRODUTT			4	46			4,91	1,21	5,96
			AB	SEMINATIVO	01		2	14	Euro:0,99	Euro:0,66			
Rotello	45	112	AA	SEMINATIVO	01		11	4	Euro:5,13	Euro:3,42	0,59	2,71	1,59
			AB	ULIVETO	01		3	1	Euro:1,63	Euro:0,78			
Rotello	45	113	AA	PASCOLO	02			50	Euro:0,02	Euro:0,01	5,08	1,21	6,16
			AB	SEMINATIVO	01		7		Euro:3,25	Euro:2,17			
Rotello	45	120		SEMINATIVO	1	0	73	60	Euro: 34,21	Euro: 22,81	17,80	1,21	21,59
Rotello	45	134		PASCOLO	2	0	3	20	Euro: 0,12	Euro: 0,08	1,80	0,45	0,80
Rotello	45	144		SEMINATIVO	1	0	36	60	Euro: 17,01	Euro: 11,34	9,74	1,21	11,82
Rotello	45	154		SEMINATIVO	1	0	46	90	Euro: 21,80	Euro: 14,53	35,23	1,21	42,74
Rotello	45	156		ULIVETO	1	0	39	90	Euro: 21,64	Euro: 10,30	0,21	2,71	0,56
Rotello	45	157		ULIVETO	1	0	17	0	Euro: 9,22	Euro: 4,39	31,29	2,71	84,69
Rotello	45	162		SEMINATIVO	1	0	18	40	Euro: 8,55	Euro: 5,70	52,69	1,21	63,93
Rotello	45	163	AA	SEMINATIVO	01			23	Euro:0,11	Euro:0,07	4,56	1,21	5,53
			AB	ULIVETO	01		35	37	Euro:19,18	Euro:9,13			
Rotello	45	165		SEMINATIVO	2	1	70	30	Euro: 57,17	Euro: 48,37	13,37	1,21	16,22
Rotello	45	174		ENTE URBANO		0	6	40			5,32	2,71	14,41
Rotello	45	178		ENTE URBANO		0	26	0			15,12	2,71	40,97
Rotello	45	185	AA	SEMINATIVO	01	5	86	92	Euro:272,81	Euro:181,87	57,22	2,71	154,88
			AB	ULIVETO	01		25	58	Euro:13,87	Euro:6,61			
Rotello	45	186		ULIVETO	1	0	1	20	Euro: 0,65	Euro: 0,31	12,07	2,71	32,66
Rotello	45	188		ENTE URBANO		0	6	20			5,13	2,71	13,90
Rotello	45	193		ENTE URBANO		0	7	90			4,31	2,71	11,69
Rotello	46	2		SEMINATIVO	2	0	9	70	Euro: 3,26	Euro: 2,76	1,81	1,21	2,19
Rotello	46	16		SEMINATIVO	1	1	3	0	Euro: 47,88	Euro: 31,92	35,10	1,21	42,58



**PIANO PARTICELLARE DI ESPROPRIO TABELLARE CAVIDOTTO**

Comune	Foglio	Particella	Porz	Qualità	Classe	ha	are	ca	R.D. €	R.A. €	Area da asservire (mq)	Valore Base (€/mq)	Indennità di servitù (€)
Rotello	46	18		SEMINATIVO	2	1	38	30	Euro: 46,43	Euro: 39,28	21,66	1,21	26,28
Rotello	46	24		SEMINATIVO	1	2	32	20	Euro: 107,93	Euro: 71,95	48,98	1,21	59,43
Rotello	46	78		SEMINATIVO	2	1	42	80	Euro: 47,94	Euro: 40,56	19,31	1,21	23,43
Rotello	46	90		SEMINATIVO	2	1	44	40	Euro: 48,47	Euro: 41,02	20,90	1,21	25,36
Rotello	46	94		SEMINATIVO	2	1	33	90	Euro: 44,95	Euro: 38,03	15,70	1,21	19,05
Rotello	46	95		SEMINATIVO	2	10	41	10	Euro: 349,49	Euro: 295,73	72,08	1,21	87,45
Rotello	46	108		SEMINATIVO	2	0	62	0	Euro: 20,81	Euro: 17,61	22,86	1,21	27,73
Rotello	46	113		SEMINATIVO	2	8	96	60	Euro: 300,99	Euro: 254,68	110,46	1,21	134,01
Rotello	46	136		SEMINATIVO	1	0	6	70	Euro: 3,11	Euro: 2,08	2,40	1,21	2,91
Rotello	46	190		SEMINATIVO	1	10	48	80	Euro: 487,49	Euro: 325,00	14,69	1,21	17,82
Rotello	46	219		ENTE URBANO		1	30	80			47,33	2,71	128,26
Rotello	46	261		SEMINATIVO	1	3	0	0	Euro: 139,44	Euro: 92,96	107,78	1,21	130,76
Rotello	46	262		SEMINATIVO	1	2	68	40	Euro: 124,76	Euro: 83,17	10,50	1,21	12,74
Rotello	53	81		SEMINATIVO	2	0	89	30	Euro: 29,98	Euro: 25,37	5,45	1,21	6,61
Rotello	56	58		SEMINATIVO	1	10	87	20	Euro: 505,34	Euro: 336,90	76,86	1,21	93,25
Serracapriola	52	7		SEMINATIVO	2	3	12	16	Euro: 177,34	Euro: 96,73	586,03	1,22	716,74
Serracapriola	52	11	AA	SEMINATIVO	02		31	75	Euro:18,04	Euro:9,84	991,93	1,22	1213,17
			AB	PASCOLO	03	1	54	19	Euro:19,91	Euro:11,94			
Serracapriola	53	6		SEMINATIVO	1	22	44	94	Euro: 1623,18	Euro: 753,62	860,93	1,22	1052,95
Serracapriola	53	7		SEMINATIVO	2	6	24	20	Euro: 354,61	Euro: 193,42	212,79	1,22	260,25
Serracapriola	53	8		SEMINATIVO	1	4	93	83	Euro: 357,06	Euro: 165,78	92,46	1,22	113,08
Serracapriola	53	9		SEMINATIVO	1	1	34	35	Euro: 97,14	Euro: 45,10	30,32	1,22	37,08
Serracapriola	53	10		SEMINATIVO	2	2	92	85	Euro: 166,37	Euro: 90,75	385,09	1,22	470,99
Serracapriola	53	16		SEMINATIVO	2	16	11	70	Euro: 915,61	Euro: 499,42	168,40	1,22	205,96
Serracapriola	53	17		SEMINATIVO	1	1	23	45	Euro: 89,26	Euro: 41,44	22,68	1,22	27,74
Serracapriola	53	18		SEMINATIVO	1	1	23	45	Euro: 89,26	Euro: 41,44	21,53	1,22	26,33
Serracapriola	53	19		SEMINATIVO	1	2	46	90	Euro: 178,52	Euro: 82,88	45,78	1,22	55,99
Serracapriola	53	20	AA	SEMIN IRRIG			7	88	Euro:6,51	Euro:2,65	192,23	1,88	361,29
			AB	SEMINATIVO	01	7	32	82	Euro:529,86	Euro:246,01			
Serracapriola	53	21		SEMINATIVO	1	1	23	45	Euro: 89,26	Euro: 41,44	6,53	1,22	7,98
Serracapriola	53	23		SEMINATIVO	1	2	46	90	Euro: 178,52	Euro: 82,88	15,82	1,22	19,34
Serracapriola	53	24		SEMINATIVO	1	1	23	45	Euro: 89,26	Euro: 41,44	7,90	1,22	9,67
Serracapriola	53	26		SEMINATIVO	1	4	93	80	Euro: 357,04	Euro: 165,77	63,24	1,22	77,34
Serracapriola	53	27		SEMINATIVO	1	2	46	90	Euro: 178,52	Euro: 82,88	14,50	1,22	17,73
Serracapriola	53	28		SEMINATIVO	1	3	39	48	Euro: 245,46	Euro: 113,96	61,28	1,22	74,95
Serracapriola	53	29		SEMINATIVO	1	3	8	60	Euro: 223,13	Euro: 103,60	56,95	1,22	69,66
Serracapriola	53	30		SEMINATIVO	1	1	85	18	Euro: 133,89	Euro: 62,16	34,40	1,22	42,08
Serracapriola	53	31		SEMINATIVO	1	1	47	0	Euro: 106,29	Euro: 49,35	25,98	1,22	31,77
Serracapriola	53	32		SEMINATIVO	1	6	17	25	Euro: 446,30	Euro: 207,21	117,23	1,22	143,38
Serracapriola	53	35		SEMINATIVO	1	3	81	64	Euro: 275,94	Euro: 128,12	136,11	1,22	166,46
Serracapriola	53	37	AA	ORTO		4	32	89	Euro:581,28	Euro:279,46	65,74	2,07	135,94
Serracapriola	53	38	AA	ORTO		6	37	72	Euro:856,32	Euro:411,69	90,97	2,07	188,12
Serracapriola	53	39		SEMINATIVO	1	10	24	0	Euro: 740,39	Euro: 343,75	23,90	1,22	29,23
Serracapriola	53	40	AA	SEMINATIVO	01	13	43	80	Euro:971,62	Euro:451,11	456,68	1,65	751,74
			AB	ULIVETO	02		4	65	Euro:2,88	Euro:1,32			
Serracapriola	53	41		SEMINATIVO	1	0	39	77	Euro: 28,76	Euro: 13,35	58,32	1,22	71,32
Serracapriola	53	42	AA	SEMINATIVO	01		3	73	Euro:2,70	Euro:1,25	15,95	1,65	26,26
			AB	ULIVETO	02		43	27	Euro:26,82	Euro:12,29			
Serracapriola	53	48		SEMINATIVO	1	1	40	19	Euro: 101,36	Euro: 47,06	15,72	1,22	19,22
Serracapriola	53	53	AA	SEMINATIVO	01		13	26	Euro:9,59	Euro:4,45	89,04	1,65	146,58
			AB	ULIVETO	02		1	50	Euro:0,93	Euro:0,43			
Serracapriola	53	55		SEMINATIVO	1	0	1	54	Euro: 1,11	Euro: 0,52	18,18	1,22	22,24
Serracapriola	53	57		SEMINATIVO	1	0	1	64	Euro: 1,19	Euro: 0,55	18,97	1,22	23,20
Serracapriola	53	59		SEMINATIVO	1	0	1	55	Euro: 1,12	Euro: 0,52	17,59	1,22	21,52
Serracapriola	53	61		SEMINATIVO	1	0	1	60	Euro: 1,16	Euro: 0,54	19,61	1,22	23,98
Serracapriola	53	63		SEMINATIVO	1	0	1	47	Euro: 1,06	Euro: 0,49	11,18	1,22	13,67
Serracapriola	53	71		SEMINATIVO	2	2	82	0	Euro: 160,20	Euro: 87,38	194,89	1,22	238,36
Serracapriola	53	72		SEMINATIVO	1	3	39	49	Euro: 245,46	Euro: 113,97	61,65	1,22	75,40
Serracapriola	53	78		SEMINATIVO	1	0	16	32	Euro: 11,80	Euro: 5,48	5,76	1,22	7,04
Serracapriola	53	84		SEMINATIVO	1	1	91	26	Euro: 138,29	Euro: 64,21	19,85	1,22	24,27
Serracapriola	59	12		SEMINATIVO	2	1	13	33	Euro: 64,38	Euro: 35,12	14,86	1,22	18,17

**PIANO PARTICELLARE DI ESPROPRIO TABELLARE CAVIDOTTO**

Comune	Foglio	Particella	Porz	Qualità	Classe	ha	are	ca	R.D. €	R.A. €	Area da asservire (mq)	Valore Base (€/mq)	Indennità di servitù (€)
Serracapriola	59	38		SEMIN IRRIG	U	0	56	20	Euro: 46,44	Euro: 18,87	7,80	1,88	14,66
Serracapriola	59	39		SEMIN IRRIG	U	0	56	20	Euro: 46,44	Euro: 18,87	7,97	1,88	14,97
Serracapriola	59	40		SEMIN IRRIG	U	1	12	50	Euro: 92,96	Euro: 37,77	16,41	1,88	30,84
Serracapriola	59	56		SEMIN IRRIG	U	1	85	18	Euro: 153,02	Euro: 62,16	259,48	1,88	487,70
Serracapriola	59	72		SEMINATIVO	2	4	67	47	Euro: 265,57	Euro: 144,86	398,88	1,22	487,85
Serracapriola	59	73	AA	SEMIN IRRIG		4	2	94	Euro:332,96	Euro:135,27	40,79	1,88	76,66
			AB	SEMINATIVO			21	67	Euro:12,31	Euro:6,71			
Serracapriola	59	76		SEMIN IRRIG	U	0	57	11	Euro: 47,19	Euro: 19,17	60,75	1,88	114,17
Serracapriola	59	77		SEMINATIVO	3	0	18	18	Euro: 7,51	Euro: 4,69	62,43	1,22	76,35
Serracapriola	59	78		SEMIN IRRIG	U	0	0	90	Euro: 0,74	Euro: 0,30	0,01	1,88	0,03
Serracapriola	59	83		SEMIN IRRIG	U	7	7	11	Euro: 584,31	Euro: 237,37	193,31	1,88	363,32
Serracapriola	60	12		SEMIN IRRIG	U	3	26	10	Euro: 269,47	Euro: 109,47	2,31	1,88	4,33
Serracapriola	60	21	AA	SEMIN IRRIG		8	81		Euro:728,00	Euro:295,75	15,63	1,88	29,37
			AB	SEMINATIVO	02		64	50	Euro:36,64	Euro:19,99			
Serracapriola	60	29		SEMIN IRRIG	U	1	55	70	Euro: 128,66	Euro: 52,27	68,33	1,88	128,42
Serracapriola	60	31		SEMIN IRRIG	U	2	46	90	Euro: 204,02	Euro: 82,88	60,32	1,88	113,37
Serracapriola	60	52		SEMINATIVO	3	2	46	90	Euro: 102,01	Euro: 63,76	71,01	1,22	86,85
Serracapriola	61	8		SEMINATIVO	2	6	73	60	Euro: 382,67	Euro: 208,73	325,93	1,22	398,63
Serracapriola	61	11		SEMINATIVO	2	0	35	50	Euro: 20,17	Euro: 11,00	585,12	1,22	715,62
Serracapriola	61	18		SEMINATIVO	2	0	41	60	Euro: 23,63	Euro: 12,89	47,64	1,22	58,26
Serracapriola	61	19	AA	SEMINATIVO	01		36	40	Euro:26,32	Euro:12,22	650,81	1,50	978,71
			AB	VIGNETO	01		7		Euro:9,40	Euro:4,52			
Serracapriola	61	54	AA	SEMINATIVO	02	4	28	12	Euro:243,22	Euro:132,66	121,03	1,65	199,23
			AB	ULIVETO	02		42	1	Euro:26,04	Euro:11,93			
Serracapriola	63	4	AA	SEMIN IRRIG		8			Euro:661,06	Euro:268,56	7,79	1,88	14,63
			AB	SEMINATIVO	01		83	40	Euro:60,30	Euro:28,00			
Serracapriola	63	7		PASC CESPUG	U	21	30	90	Euro: 275,13	Euro: 110,05	1,92	0,15	0,29
Serracapriola	63	19		SEMIN IRRIG	U	15	4	0	Euro: 1242,80	Euro: 504,89	12,96	1,88	24,36
Serracapriola	63	30		SEMIN IRRIG	U	4	97	20	Euro: 410,85	Euro: 166,91	117,72	1,88	221,26
Serracapriola	63	34		SEMIN IRRIG	U	2	32	70	Euro: 192,29	Euro: 78,12	96,20	1,88	180,80
Serracapriola	63	36		SEMIN IRRIG	U	6	46	90	Euro: 534,55	Euro: 217,16	78,67	1,88	147,86
Serracapriola	63	39		SEMIN IRRIG	U	6	62	50	Euro: 547,44	Euro: 222,40	25,85	1,88	48,58
Serracapriola	63	40	AA	SEMINATIVO	02	5	13	1	Euro:291,44	Euro:158,97	64,93	1,65	106,89
			AB	ULIVETO	01		7	31	Euro:6,04	Euro:2,45			
Serracapriola	63	44	AA	SEMINATIVO	02		83	17	Euro:47,25	Euro:25,77	2,84	1,65	4,68
			AB	ULIVETO	01		22		Euro:18,18	Euro:7,39			
Serracapriola	63	46		PASCOLO	1	0	52	70	Euro: 13,61	Euro: 8,17	1,81	0,21	0,39
Serracapriola	63	57	AA	SEMIN IRRIG		2	39		Euro:197,49	Euro:80,23	61,32	1,88	115,25
			AB	SEMINATIVO	01		21		Euro:15,18	Euro:7,05			
Serracapriola	63	58		SEMINATIVO	1	2	40	0	Euro: 173,53	Euro: 80,57	46,60	1,22	57,00
Serracapriola	63	67		SEMIN IRRIG	U	6	64	9	Euro: 548,76	Euro: 222,93	87,10	1,88	163,70
Serracapriola	63	100		PASCOLO	1	1	48	26	Euro: 38,28	Euro: 22,97	1,71	0,21	0,37
Serracapriola	65	7	AA	SEMINATIVO	01	11	30	67	Euro:817,52	Euro:379,56	11,87	1,88	22,30
			AB	SEMIN IRRIG		4	27	5	Euro:352,88	Euro:143,36			
Serracapriola	65	13	AA	SEMINATIVO	01	4	69	17	Euro:339,23	Euro:157,50	30,79	1,65	50,69
			AB	ULIVETO	02	1	72	43	Euro:106,86	Euro:48,98			
Serracapriola	65	15		SEMINATIVO	1	0	62	90	Euro: 45,48	Euro: 21,12	4,17	1,22	5,10
Serracapriola	65	35		ULIVETO	2	1	5	0	Euro: 65,07	Euro: 29,83	51,13	1,65	84,16
Serracapriola	65	36	AA	SEMINATIVO	01	32	57	82	Euro:2355,53	Euro:1093,64	891,99	1,65	1468,32
			AB	ULIVETO	02		24	69	Euro:15,30	Euro:7,01			
			AC	PASCOLO	02		66	50	Euro:13,74	Euro:8,59			
Serracapriola	65	42	AA	VIGNETO	01	6	8	6	Euro:816,50	Euro:392,55	332,87	1,50	500,58
			AB	ULIVETO	02		56		Euro:34,71	Euro:15,91			
Serracapriola	65	47	AA	ULIVETO	02		32	93	Euro:20,41	Euro:9,35	174,52	1,65	287,27
			AB	SEMINATIVO	01	5	88	24	Euro:425,32	Euro:197,47			
Torremaggiore	1	2		SEMINATIVO	2	2	3	86	Euro: 115,81	Euro: 63,17	97,00	1,22	118,63
Torremaggiore	1	7		SEMINATIVO	3	2	25	75	Euro: 93,27	Euro: 58,30	96,06	1,22	117,48
Torremaggiore	1	17		SEMINATIVO	2	0	59	10	Euro: 33,57	Euro: 18,31	263,21	1,22	321,92
Torremaggiore	1	19		SEMINATIVO	3	0	0	20	Euro: 0,08	Euro: 0,05	6,49	1,22	7,93
Torremaggiore	1	20		SEMINATIVO	2	0	0	45	Euro: 0,26	Euro: 0,14	10,93	1,22	13,37
Torremaggiore	1	21		SEMINATIVO	2	0	0	25	Euro: 0,14	Euro: 0,08	19,75	1,22	24,16
Torremaggiore	1	24		SEMINATIVO	2	0	22	30	Euro: 12,67	Euro: 6,91	2,01	1,22	2,45

**PIANO PARTICELLARE DI ESPROPRIO TABELLARE CAVIDOTTO**

Comune	Foglio	Particella	Porz	Qualità	Classe	ha	are	ca	R.D. €	R.A. €	Area da asservire (mq)	Valore Base (€/mq)	Indennità di servitù (€)
Torremaggiore	1	25		SEMINATIVO	2	0	0	40	Euro: 0,23	Euro: 0,12	32,19	1,22	39,37
Torremaggiore	1	26		SEMINATIVO	2	0	35	90	Euro: 20,39	Euro: 11,12	51,82	1,22	63,37
Torremaggiore	1	33		SEMINATIVO	2	2	40	0	Euro: 136,34	Euro: 74,37	123,12	1,22	150,58
Torremaggiore	1	34		SEMINATIVO	2	2	40	0	Euro: 136,34	Euro: 74,37	110,94	1,22	135,68
Torremaggiore	1	35		SEMINATIVO	3	2	50	0	Euro: 103,29	Euro: 54,56	24,66	1,22	30,16
Torremaggiore	1	64		SEMINATIVO	3	0	43	70	Euro: 18,06	Euro: 11,28	25,90	1,22	31,68
Torremaggiore	1	65		SEMINATIVO	3	6	48	0	Euro: 267,73	Euro: 167,33	150,97	1,22	184,65
Torremaggiore	1	70		SEMINATIVO	2	2	77	50	Euro: 157,65	Euro: 85,99	227,02	1,22	277,66
Torremaggiore	1	72		SEMINATIVO	2	3	19	97	Euro: 181,78	Euro: 99,15	502,06	1,22	614,04
Torremaggiore	1	73		SEMINATIVO	2	0	30	65	Euro: 17,41	Euro: 9,50	39,36	1,22	48,14
Torremaggiore	1	92		SEMINATIVO	3	4	95	67	Euro: 204,79	Euro: 128,00	53,09	1,22	64,93
Torremaggiore	1	93		SEMINATIVO	3	2	10	19	Euro: 86,84	Euro: 54,28	115,81	1,22	141,64
Torremaggiore	1	95		SEMINATIVO	3	3	45	50	Euro: 142,75	Euro: 89,22	101,36	1,22	123,97
Torremaggiore	1	104		SEMINATIVO	3	0	48	8	Euro: 19,86	Euro: 12,42	37,76	1,22	46,18
Torremaggiore	1	105		SEMINATIVO	3	0	48	8	Euro: 19,86	Euro: 12,42	14,32	1,22	17,52
Torremaggiore	1	125		SEMINATIVO	3	3	45	50	Euro: 142,75	Euro: 89,22	89,09	1,22	108,97
Torremaggiore	1	126		SEMINATIVO	3	3	45	50	Euro: 142,75	Euro: 89,22	78,31	1,22	95,78
Torremaggiore	1	134	AA	SEMINATIVO	03	1	9	21	Euro:45,12	Euro:28,20	36,48	1,22	44,61
			AB	PASCOLO	01		38	42	Euro:9,92	Euro:5,95			
Torremaggiore	1	135		SEMINATIVO	3	1	47	63	Euro: 61,00	Euro: 38,12	39,16	1,22	47,89
Torremaggiore	1	136	AA	SEMINATIVO	03	1	35	52	Euro:55,99	Euro:35,00	40,94	1,22	50,07
			AB	PASCOLO	01		12	11	Euro:3,13	Euro:1,88			
Torremaggiore	1	137	AA	SEMINATIVO	03	8	52	40	Euro:352,18	Euro:220,11	484,45	1,22	592,50
			AB	PASCOLO	01		2	71	Euro:0,70	Euro:0,42			
Torremaggiore	2	14		SEMINATIVO	1	14	42	0	Euro: 1042,62	Euro: 484,08	118,27	1,22	144,65
Torremaggiore	2	36		SEMINATIVO	1	14	73	60	Euro: 1065,47	Euro: 494,68	118,08	1,22	144,42
Torremaggiore	2	55		SEMINATIVO	1	7	78	50	Euro: 562,89	Euro: 261,34	77,66	1,22	94,98
Torremaggiore	2	82		SEMINATIVO	1	0	21	40	Euro: 15,47	Euro: 7,18	3,05	1,22	3,73
Torremaggiore	2	89	AA	SEMINATIVO	01	22	82	76	Euro:1650,53	Euro:766,32	441,50	1,65	726,75
			AB	ULIVETO	02	1	50	5	Euro:85,24	Euro:42,62			
Torremaggiore	2	114		SEMINATIVO	1	0	99	20	Euro: 71,73	Euro: 33,30	37,77	1,22	46,20
Torremaggiore	2	147		SEMINATIVO	1	9	66	98	Euro: 699,16	Euro: 324,61	72,81	1,22	89,05
Torremaggiore	2	147		SEMINATIVO	1	9	66	98	Euro: 699,16	Euro: 324,61	159,35	1,22	194,89
Torremaggiore	2	148		SEMINATIVO	1	9	48	20	Euro: 685,59	Euro: 318,31	91,75	1,22	112,21
CAVIDOTTO FASCE DI ASSERVIMENTO													
Rotello	30	21	AA	SEMINATIVO	02	6	48	61	Euro:217,74	Euro:184,24	2,74	1,21	3,33
			AB	INCOLT STER			71	49					
Rotello	30	22		SEMINATIVO	1	0	7	70	Euro: 3,58	Euro: 2,39	132,67	1,21	160,96
Rotello	30	23		SEMINATIVO	1	0	1	70	Euro: 0,79	Euro: 0,53	60,97	1,21	73,97
Rotello	30	26		SEMINATIVO	1	1	84	40	Euro: 85,71	Euro: 57,14	1015,17	1,21	1231,61
Rotello	30	48		SEMINATIVO	1	1	18	90	Euro: 55,27	Euro: 36,84	310,29	1,21	376,45
Rotello	30	54		SEMINATIVO	1	0	85	40	Euro: 39,69	Euro: 26,46	573,54	1,21	695,82
Rotello	30	55		SEMINATIVO	1	1	22	50	Euro: 56,94	Euro: 37,96	686,64	1,21	833,03
Rotello	30	58		ENTE URBANO		7	64	70			539,70	2,71	1462,60
Rotello	31	23		SEMINATIVO	2	3	32	0	Euro: 111,45	Euro: 94,31	942,41	1,21	1143,33
Rotello	31	38		SEMINATIVO	2	1	58	0	Euro: 53,04	Euro: 44,88	448,07	1,21	543,60
Rotello	31	102		SEMINATIVO	2	6	31	60	Euro: 212,03	Euro: 179,41	229,08	1,21	277,92
Rotello	31	105	AA	SEMINATIVO	02	1	47		Euro:49,35	Euro:41,76	335,25	1,21	406,73
			AB	BOSCO CEDUO	02	3	65	40	Euro:15,10	Euro:5,66			
Rotello	31	106		SEMINATIVO	2	13	72	30	Euro: 460,68	Euro: 389,80	829,69	1,21	1006,58
Rotello	44	28		SEMINATIVO	1	2	15	0	Euro: 99,93	Euro: 66,62	893,07	1,21	1083,47
Rotello	44	42		SEMINATIVO	2	0	49	10	Euro: 16,48	Euro: 13,95	322,68	1,21	391,48
Rotello	44	59		SEMINATIVO	2	0	4	40	Euro: 1,48	Euro: 1,25	215,85	1,21	261,87
Rotello	44	70		SEMINATIVO	2	0	0	50	Euro: 0,17	Euro: 0,14	20,24	1,21	24,56
Rotello	44	71		SEMINATIVO	1	0	4	0	Euro: 1,86	Euro: 1,24	4,84	1,21	5,87
Rotello	45	1	AA	SEMINATIVO	01	4	27	5	Euro:198,50	Euro:132,33	242,71	2,71	656,99
			AB	ULIVETO	01	32	45	40	Euro:17,60	Euro:8,38			
Rotello	45	2		SEMINATIVO	1	0	78	40	Euro: 36,44	Euro: 24,29	128,83	1,21	156,30
Rotello	45	4		CORTE		0	5	50			8,39	2,71	22,75
Rotello	45	11		SEMINATIVO	1	1	8	0	Euro: 50,20	Euro: 33,47	180,96	1,21	219,54
Rotello	45	20		SEMINATIVO	1	5	32	30	Euro: 247,42	Euro: 164,95	714,92	1,21	867,34

**PIANO PARTICELLARE DI ESPROPRIO TABELLARE CAVIDOTTO**

Comune	Foglio	Particella	Porz	Qualità	Classe	ha	are	ca	R.D. €	R.A. €	Area da asservire (mq)	Valore Base (€/mq)	Indennità di servitù (€)
Rotello	45	27	AA	SEMINATIVO	02	3	16	75	Euro:106,33	Euro:89,97	284,04	1,21	344,59
			AB	ULIVETO	01			5	Euro:0,03	Euro:0,01			
Rotello	45	38		SEMINATIVO	1	0	63	70	Euro: 29,61	Euro: 19,74	23,27	1,21	28,23
Rotello	45	52	AA	SEMINATIVO	01	6	35	3	Euro:295,17	Euro:196,78	426,51	2,71	1154,53
			AB	ULIVETO	01		2	7	Euro:1,12	Euro:0,53			
Rotello	45	58		SEMINATIVO	1	0	2	80	Euro: 1,30	Euro: 0,87	123,87	1,21	150,28
Rotello	45	60		SEMINATIVO	1	0	1	60	Euro: 0,74	Euro: 0,50	119,52	1,21	145,00
Rotello	45	65		SEMINATIVO	1	0	39	50	Euro: 18,36	Euro: 12,24	1302,46	1,21	1580,14
Rotello	45	75	AA	SEMINATIVO	01		3		Euro:1,39	Euro:0,93	38,65	1,69	65,39
			AB	VIGNETO			1	10	Euro:1,31	Euro:0,71			
Rotello	45	80		ULIVETO	1	0	3	0	Euro: 1,63	Euro: 0,77	155,42	2,71	420,72
Rotello	45	83	AA	SEMINATIVO	01		49	11	Euro:22,83	Euro:15,22	240,74	2,71	651,66
			AB	ULIVETO	01		40	9	Euro:21,74	Euro:10,35			
Rotello	45	96	AA	IMPRODUTT			4	46			38,03	1,21	46,14
			AB	SEMINATIVO	01		2	14	Euro:0,99	Euro:0,66			
Rotello	45	112	AA	SEMINATIVO	01		11	4	Euro:5,13	Euro:3,42	8,39	2,71	22,71
			AB	ULIVETO	01		3	1	Euro:1,63	Euro:0,78			
Rotello	45	113	AA	PASCOLO	02			50	Euro:0,02	Euro:0,01	39,72	0,45	17,76
			AB	SEMINATIVO	01		7		Euro:3,25	Euro:2,17			
Rotello	45	120		SEMINATIVO	1	0	73	60	Euro: 34,21	Euro: 22,81	76,91	1,21	93,30
Rotello	45	125		SEMINATIVO	2	0	47	20	Euro: 15,84	Euro: 13,41	17,23	1,21	20,90
Rotello	45	134		PASCOLO	2	0	3	20	Euro: 0,12	Euro: 0,08	15,03	0,45	6,72
Rotello	45	144		SEMINATIVO	1	0	36	60	Euro: 17,01	Euro: 11,34	76,75	1,21	93,11
Rotello	45	154		SEMINATIVO	1	0	46	90	Euro: 21,80	Euro: 14,53	276,61	1,21	335,59
Rotello	45	155		ULIVETO	1	0	30	0	Euro: 16,27	Euro: 7,75	45,33	2,71	122,70
Rotello	45	156		ULIVETO	1	0	39	90	Euro: 21,64	Euro: 10,30	74,61	2,71	201,96
Rotello	45	157		ULIVETO	1	0	17	0	Euro: 9,22	Euro: 4,39	259,40	2,71	702,17
Rotello	45	162		SEMINATIVO	1	0	18	40	Euro: 8,55	Euro: 5,70	414,22	1,21	502,53
Rotello	45	163	AA	SEMINATIVO	01			23	Euro:0,11	Euro:0,07	97,60	2,71	264,20
			AB	ULIVETO	01		35	37	Euro:19,18	Euro:9,13			
Rotello	45	165		SEMINATIVO	2	1	70	30	Euro: 57,17	Euro: 48,37	156,75	1,21	190,16
Rotello	45	166		SEMINATIVO	2	0	22	40	Euro: 7,52	Euro: 6,36	25,07	1,21	30,41
Rotello	45	174		ENTE URBANO		0	6	40			41,93	2,71	113,64
Rotello	45	177		ENTE URBANO		0	6	10			28,51	2,71	77,27
Rotello	45	178		ENTE URBANO		0	26	0			99,24	2,71	268,95
Rotello	45	185	AA	SEMINATIVO	01	5	86	92	Euro:272,81	Euro:181,87	468,99	2,71	1269,50
			AB	ULIVETO	01		25	58	Euro:13,87	Euro:6,61			
Rotello	45	186		ULIVETO	1	0	1	20	Euro: 0,65	Euro: 0,31	76,40	2,71	206,81
Rotello	45	188		ENTE URBANO		0	6	20			40,35	2,71	109,34
Rotello	45	193		ENTE URBANO		0	7	90			34,77	2,71	94,22
Rotello	46	2		SEMINATIVO	2	0	9	70	Euro: 3,26	Euro: 2,76	14,16	1,21	17,17
Rotello	46	16		SEMINATIVO	1	1	3	0	Euro: 47,88	Euro: 31,92	276,32	1,21	335,23
Rotello	46	18		SEMINATIVO	2	1	38	30	Euro: 46,43	Euro: 39,28	176,89	1,21	214,60
Rotello	46	24		SEMINATIVO	1	2	32	20	Euro: 107,93	Euro: 71,95	387,14	1,21	469,67
Rotello	46	78		SEMINATIVO	2	1	42	80	Euro: 47,94	Euro: 40,56	155,04	1,21	188,09
Rotello	46	90		SEMINATIVO	2	1	44	40	Euro: 48,47	Euro: 41,02	166,75	1,21	202,30
Rotello	46	94		SEMINATIVO	2	1	33	90	Euro: 44,95	Euro: 38,03	123,89	1,21	150,30
Rotello	46	95		SEMINATIVO	2	10	41	10	Euro: 349,49	Euro: 295,73	569,86	1,21	691,36
Rotello	46	108		SEMINATIVO	2	0	62	0	Euro: 20,81	Euro: 17,61	177,93	1,21	215,87
Rotello	46	113		SEMINATIVO	2	8	96	60	Euro: 300,99	Euro: 254,68	864,57	1,21	1048,90
Rotello	46	136		SEMINATIVO	1	0	6	70	Euro: 3,11	Euro: 2,08	19,17	1,21	23,26
Rotello	46	190		SEMINATIVO	1	10	48	80	Euro: 487,49	Euro: 325,00	138,41	1,21	167,92
Rotello	46	219		ENTE URBANO		1	30	80			367,80	2,71	996,73
Rotello	46	261		SEMINATIVO	1	3	0	0	Euro: 139,44	Euro: 92,96	843,44	1,21	1023,26
Rotello	46	262		SEMINATIVO	1	2	68	40	Euro: 124,76	Euro: 83,17	82,66	1,21	100,28
Rotello	53	3	AA	SEMINATIVO	04	5	38	39	Euro:55,61	Euro:125,12	5,33	2,71	14,43
			AB	ULIVETO	02		17	1	Euro:6,59	Euro:3,95			
Rotello	53	81		SEMINATIVO	2	0	89	30	Euro: 29,98	Euro: 25,37	85,76	1,21	104,04
Rotello	53	82		ENTE URBANO		0	13	0			1,74	2,71	4,73
Rotello	53	95		SEMINATIVO	1	8	31	26	Euro: 386,38	Euro: 257,59	4,92	1,21	5,97
Rotello	56	58		SEMINATIVO	1	10	87	20	Euro: 505,34	Euro: 336,90	608,26	1,21	737,94

## PIANO PARTICELLARE DI ESPROPRIO TABELLARE CAVIDOTTO

Comune	Foglio	Particella	Porz	Qualità	Classe	ha	are	ca	R.D. €	R.A. €	Area da asservire (mq)	Valore Base (€/mq)	Indennità di servitù (€)
Serracapriola	52	7		SEMINATIVO	2	3	12	16	Euro: 177,34	Euro: 96,73	906,10	1,22	1108,20
Serracapriola	52	7		SEMINATIVO	2	3	12	16	Euro: 177,34	Euro: 96,73	0,48	1,22	0,59
Serracapriola	52	11	AA	SEMINATIVO	02		31	75	Euro:18,04	Euro:9,84	1577,47	1,22	1929,31
			AB	PASCOLO	03	1	54	19	Euro:19,91	Euro:11,94			
Serracapriola	53	6		SEMINATIVO	1	22	44	94	Euro: 1623,18	Euro: 753,62	1334,00	1,22	1631,54
Serracapriola	53	7		SEMINATIVO	2	6	24	20	Euro: 354,61	Euro: 193,42	329,87	1,22	403,44
Serracapriola	53	8		SEMINATIVO	1	4	93	83	Euro: 357,06	Euro: 165,78	143,34	1,22	175,31
Serracapriola	53	9		SEMINATIVO	1	1	34	35	Euro: 97,14	Euro: 45,10	116,53	1,22	142,52
Serracapriola	53	10		SEMINATIVO	2	2	92	85	Euro: 166,37	Euro: 90,75	927,85	1,22	1134,80
Serracapriola	53	16		SEMINATIVO	2	16	11	70	Euro: 915,61	Euro: 499,42	1060,90	1,22	1297,53
Serracapriola	53	17		SEMINATIVO	1	1	23	45	Euro: 89,26	Euro: 41,44	35,18	1,22	43,03
Serracapriola	53	18		SEMINATIVO	1	1	23	45	Euro: 89,26	Euro: 41,44	33,34	1,22	40,77
Serracapriola	53	19		SEMINATIVO	1	2	46	90	Euro: 178,52	Euro: 82,88	71,00	1,22	86,84
Serracapriola	53	20	AA	SEMIN IRRIG			7	88	Euro:6,51	Euro:2,65	862,76	1,88	1621,55
			AB	SEMINATIVO	01	7	32	82	Euro:529,86	Euro:246,01			
Serracapriola	53	21		SEMINATIVO	1	1	23	45	Euro: 89,26	Euro: 41,44	41,12	1,22	50,29
Serracapriola	53	23		SEMINATIVO	1	2	46	90	Euro: 178,52	Euro: 82,88	99,63	1,22	121,85
Serracapriola	53	24		SEMINATIVO	1	1	23	45	Euro: 89,26	Euro: 41,44	49,78	1,22	60,89
Serracapriola	53	25		SEMINATIVO	1	0	61	72	Euro: 44,63	Euro: 20,72	29,43	1,22	35,99
Serracapriola	53	26		SEMINATIVO	1	4	93	80	Euro: 357,04	Euro: 165,77	397,36	1,22	485,98
Serracapriola	53	27		SEMINATIVO	1	2	46	90	Euro: 178,52	Euro: 82,88	91,30	1,22	111,67
Serracapriola	53	28		SEMINATIVO	1	3	39	48	Euro: 245,46	Euro: 113,96	94,99	1,22	116,17
Serracapriola	53	29		SEMINATIVO	1	3	8	60	Euro: 223,13	Euro: 103,60	88,27	1,22	107,96
Serracapriola	53	30		SEMINATIVO	1	1	85	18	Euro: 133,89	Euro: 62,16	53,36	1,22	65,26
Serracapriola	53	31		SEMINATIVO	1	1	47	0	Euro: 106,29	Euro: 49,35	40,25	1,22	49,23
Serracapriola	53	32		SEMINATIVO	1	6	17	25	Euro: 446,30	Euro: 207,21	181,75	1,22	222,29
Serracapriola	53	35		SEMINATIVO	1	3	81	64	Euro: 275,94	Euro: 128,12	211,04	1,22	258,12
Serracapriola	53	37	AA	ORTO		4	32	89	Euro:581,28	Euro:279,46	413,94	2,07	856,01
			AB	ULIVETO	02			14	Euro:0,09	Euro:0,04			
Serracapriola	53	38	AA	ORTO		6	37	72	Euro:856,32	Euro:411,69	356,69	2,07	737,61
			AB	SEMINATIVO	01		62	28	Euro:45,03	Euro:20,91			
Serracapriola	53	39		SEMINATIVO	1	10	24	0	Euro: 740,39	Euro: 343,75	92,76	1,22	113,44
Serracapriola	53	40	AA	SEMINATIVO	01	13	43	80	Euro:971,62	Euro:451,11	2445,20	1,65	4025,08
			AB	ULIVETO	02		4	65	Euro:2,88	Euro:1,32			
Serracapriola	53	41		SEMINATIVO	1	0	39	77	Euro: 28,76	Euro: 13,35	224,33	1,22	274,37
Serracapriola	53	42	AA	SEMINATIVO	01		3	73	Euro:2,70	Euro:1,25	69,27	1,65	114,02
			AB	ULIVETO	02		43	27	Euro:26,82	Euro:12,29			
Serracapriola	53	48		SEMINATIVO	1	1	40	19	Euro: 101,36	Euro: 47,06	61,27	1,22	74,93
Serracapriola	53	53	AA	SEMINATIVO	01		13	26	Euro:9,59	Euro:4,45	341,63	1,65	562,36
			AB	ULIVETO	02		1	50	Euro:0,93	Euro:0,43			
Serracapriola	53	55		SEMINATIVO	1	0	1	54	Euro: 1,11	Euro: 0,52	64,32	1,22	78,67
Serracapriola	53	56		SEMINATIVO	1	0	18	56	Euro: 13,42	Euro: 6,23	5,62	1,22	6,88
Serracapriola	53	57		SEMINATIVO	1	0	1	64	Euro: 1,19	Euro: 0,55	47,71	1,22	58,35
Serracapriola	53	58		SEMINATIVO	1	0	22	44	Euro: 16,23	Euro: 7,53	25,28	1,22	30,92
Serracapriola	53	59		SEMINATIVO	1	0	1	55	Euro: 1,12	Euro: 0,52	49,81	1,22	60,93
Serracapriola	53	60		SEMINATIVO	1	0	23	10	Euro: 16,70	Euro: 7,75	17,86	1,22	21,84
Serracapriola	53	61		SEMINATIVO	1	0	1	60	Euro: 1,16	Euro: 0,54	72,14	1,22	88,22
Serracapriola	53	62		SEMINATIVO	1	0	27	36	Euro: 19,78	Euro: 9,18	3,45	1,22	4,22
Serracapriola	53	63		SEMINATIVO	1	0	1	47	Euro: 1,06	Euro: 0,49	42,06	1,22	51,44
Serracapriola	53	71		SEMINATIVO	2	2	82	0	Euro: 160,20	Euro: 87,38	302,31	1,22	369,73
Serracapriola	53	72		SEMINATIVO	1	3	39	49	Euro: 245,46	Euro: 113,97	95,63	1,22	116,95
Serracapriola	53	78		SEMINATIVO	1	0	16	32	Euro: 11,80	Euro: 5,48	8,90	1,22	10,89
Serracapriola	53	83		SEMINATIVO	1	1	91	25	Euro: 138,28	Euro: 64,20	115,92	1,22	141,78
Serracapriola	53	84		SEMINATIVO	1	1	91	26	Euro: 138,29	Euro: 64,21	124,82	1,22	152,66
Serracapriola	59	12		SEMINATIVO	2	1	13	33	Euro: 64,38	Euro: 35,12	94,02	1,22	114,99
Serracapriola	59	38		SEMIN IRRIG	U	0	56	20	Euro: 46,44	Euro: 18,87	49,12	1,88	92,31
Serracapriola	59	39		SEMIN IRRIG	U	0	56	20	Euro: 46,44	Euro: 18,87	50,17	1,88	94,29
Serracapriola	59	40		SEMIN IRRIG	U	1	12	50	Euro: 92,96	Euro: 37,77	103,08	1,88	193,73
Serracapriola	59	56		SEMIN IRRIG	U	1	85	18	Euro: 153,02	Euro: 62,16	1213,92	1,88	2281,54
Serracapriola	59	72		SEMINATIVO	2	4	67	47	Euro: 265,57	Euro: 144,86	2510,25	1,22	3070,14

**PIANO PARTICELLARE DI ESPROPRIO TABELLARE CAVIDOTTO**

Comune	Foglio	Particella	Porz	Qualità	Classe	ha	are	ca	R.D. €	R.A. €	Area da asservire (mq)	Valore Base (€/mq)	Indennità di servitù (€)	
Serracapriola	59	73	AA	SEMIN IRRIG		4	2	94	Euro:332,96	Euro:135,27	295,40	1,88	555,20	
			AB	SEMINATIVO	02		21	67	Euro:12,31	Euro:6,71				
Serracapriola	59	76		SEMIN IRRIG	U	0	0	57	11	Euro: 47,19	Euro: 19,17	240,36	1,88	451,75
Serracapriola	59	77		SEMINATIVO	3	0	0	18	18	Euro: 7,51	Euro: 4,69	240,11	1,22	293,66
Serracapriola	59	78		SEMIN IRRIG	U	0	0	90		Euro: 0,74	Euro: 0,30	5,47	1,88	10,28
Serracapriola	59	83		SEMIN IRRIG	U	7	7	11		Euro: 584,31	Euro: 237,37	1275,90	1,88	2398,05
Serracapriola	60	12		SEMIN IRRIG	U	3	26	10		Euro: 269,47	Euro: 109,47	14,63	1,88	27,50
Serracapriola	60	21	AA	SEMIN IRRIG		8	81			Euro:728,00	Euro:295,75	245,41	1,88	461,25
			AB	SEMINATIVO	02		64	50	Euro:36,64	Euro:19,99				
Serracapriola	60	29		SEMIN IRRIG	U	1	55	70		Euro: 128,66	Euro: 52,27	430,46	1,88	809,04
Serracapriola	60	31		SEMIN IRRIG	U	2	46	90		Euro: 204,02	Euro: 82,88	386,17	1,88	725,80
Serracapriola	60	52		SEMINATIVO	3	2	46	90		Euro: 102,01	Euro: 63,76	447,13	1,22	546,86
Serracapriola	61	1	AA	SEMINATIVO	02	5	26	33		Euro:299,01	Euro:163,10	27,79	1,65	45,75
			AB	ULIVETO	02	1	20	7	Euro:74,41	Euro:34,11				
Serracapriola	61	7		SEMINATIVO	1	0	2	30		Euro: 1,66	Euro: 0,77	11,16	1,22	13,64
Serracapriola	61	8		SEMINATIVO	2	6	73	60		Euro: 382,67	Euro: 208,73	1255,60	1,22	1535,65
Serracapriola	61	10	AA	SEMINATIVO	02	5	65	70		Euro:321,38	Euro:175,30	11,87	1,65	19,54
			AB	ULIVETO	02		7	66	Euro:4,75	Euro:2,18				
Serracapriola	61	11		SEMINATIVO	2	0	35	50		Euro: 20,17	Euro: 11,00	2208,75	1,22	2701,39
Serracapriola	61	18		SEMINATIVO	2	0	41	60		Euro: 23,63	Euro: 12,89	464,66	1,22	568,29
Serracapriola	61	19	AA	SEMINATIVO	01		36	40		Euro:26,32	Euro:12,22	2114,95	1,50	3180,54
			AB	VIGNETO	01		7		Euro:9,40	Euro:4,52				
Serracapriola	61	20		SEMINATIVO	1	0	3	96		Euro: 2,86	Euro: 1,33	94,50	1,22	115,58
Serracapriola	61	54	AA	SEMINATIVO	02	4	28	12		Euro:243,22	Euro:132,66	472,30	1,65	777,45
			AB	ULIVETO	02		42	1	Euro:26,04	Euro:11,93				
Serracapriola	62	54		SEMINATIVO	1	0	8	45		Euro: 6,11	Euro: 2,84	124,32	1,22	152,05
Serracapriola	63	4	AA	SEMIN IRRIG		8				Euro:661,06	Euro:268,56	49,52	1,88	93,07
			AB	SEMINATIVO	01		83	40	Euro:60,30	Euro:28,00				
Serracapriola	63	7		PASC CESPUG	U	21	30	90		Euro: 275,13	Euro: 110,05	12,43	0,15	1,89
Serracapriola	63	19		SEMIN IRRIG	U	15	4	0		Euro: 1242,80	Euro: 504,89	690,52	1,88	1297,83
Serracapriola	63	30		SEMIN IRRIG	U	4	97	20		Euro: 410,85	Euro: 166,91	741,31	1,88	1393,28
Serracapriola	63	34		SEMIN IRRIG	U	2	32	70		Euro: 192,29	Euro: 78,12	717,68	1,88	1348,87
Serracapriola	63	36		SEMIN IRRIG	U	6	46	90		Euro: 534,55	Euro: 217,16	495,97	1,88	932,18
Serracapriola	63	39		SEMIN IRRIG	U	6	62	50		Euro: 547,44	Euro: 222,40	161,33	1,88	303,22
Serracapriola	63	40	AA	SEMINATIVO	02	5	13	1		Euro:291,44	Euro:158,97	407,56	1,65	670,89
			AB	ULIVETO	01		7	31	Euro:6,04	Euro:2,45				
Serracapriola	63	44	AA	SEMINATIVO	02		83	17		Euro:47,25	Euro:25,77	17,89	1,65	29,45
			AB	ULIVETO	01		22		Euro:18,18	Euro:7,39				
Serracapriola	63	46		PASCOLO	1	0	52	70		Euro: 13,61	Euro: 8,17	11,50	0,21	2,47
Serracapriola	63	57	AA	SEMIN IRRIG		2	39			Euro:197,49	Euro:80,23	386,30	1,88	726,05
			AB	SEMINATIVO	01		21		Euro:15,18	Euro:7,05				
Serracapriola	63	58		SEMINATIVO	1	2	40	0		Euro: 173,53	Euro: 80,57	292,99	1,22	358,34
Serracapriola	63	67		SEMIN IRRIG	U	6	64	9		Euro: 548,76	Euro: 222,93	380,97	1,88	716,03
Serracapriola	63	100		PASCOLO	1	1	48	26		Euro: 38,28	Euro: 22,97	10,95	0,21	2,35
Serracapriola	65	7	AA	SEMINATIVO	01	11	30	67		Euro:817,52	Euro:379,56	45,35	1,88	85,23
			AB	SEMIN IRRIG		4	27	5	Euro:352,88	Euro:143,36				
Serracapriola	65	13	AA	SEMINATIVO	01	4	69	17		Euro:339,23	Euro:157,50	121,33	1,65	199,73
			AB	ULIVETO	02	1	72	43	Euro:106,86	Euro:48,98				
Serracapriola	65	15		SEMINATIVO	1	0	62	90		Euro: 45,48	Euro: 21,12	16,04	1,22	19,62
Serracapriola	65	35		ULIVETO	2	1	5	0		Euro: 65,07	Euro: 29,83	196,59	1,65	323,61
Serracapriola	65	36	AA	SEMINATIVO	01	32	57	82		Euro:2355,53	Euro:1093,64	3428,48	1,65	5643,67
			AB	ULIVETO	02		24	69	Euro:15,30	Euro:7,01				
			AC	PASCOLO	02		66	50	Euro:13,74	Euro:8,59				
Serracapriola	65	42	AA	VIGNETO	01	6	8	6		Euro:816,50	Euro:392,55	372,46	1,65	613,11
			AB	ULIVETO	02		56		Euro:34,71	Euro:15,91				
Serracapriola	65	47	AA	ULIVETO	02		32	93		Euro:20,41	Euro:9,35	669,64	1,65	1102,30
			AB	SEMINATIVO	01	5	88	24	Euro:425,32	Euro:197,47				
Torremaggiore	1	2		SEMINATIVO	2	2	3	86		Euro: 115,81	Euro: 63,17	758,97	1,22	928,26
Torremaggiore	1	7		SEMINATIVO	3	2	25	75		Euro: 93,27	Euro: 58,30	148,87	1,22	182,07
Torremaggiore	1	10		SEMINATIVO	2	4	87	85		Euro: 277,15	Euro: 151,17	1,82	1,22	2,23
Torremaggiore	1	17		SEMINATIVO	2	0	59	10		Euro: 33,57	Euro: 18,31	479,60	1,22	586,57

**PIANO PARTICELLARE DI ESPROPRIO TABELLARE CAVIDOTTO**

Comune	Foglio	Particella	Porz	Qualità	Classe	ha	are	ca	R.D. €	R.A. €	Area da asservire (mq)	Valore Base (€/mq)	Indennità di servitù (€)
Torremaggiore	1	19		SEMINATIVO	3	0	0	20	Euro: 0,08	Euro: 0,05	33,84	1,22	41,39
Torremaggiore	1	20		SEMINATIVO	2	0	0	45	Euro: 0,26	Euro: 0,14	69,83	1,22	85,40
Torremaggiore	1	21		SEMINATIVO	2	0	0	25	Euro: 0,14	Euro: 0,08	30,85	1,22	37,73
Torremaggiore	1	24		SEMINATIVO	2	0	22	30	Euro: 12,67	Euro: 6,91	8,97	1,22	10,97
Torremaggiore	1	25		SEMINATIVO	2	0	0	40	Euro: 0,23	Euro: 0,12	35,21	1,22	43,06
Torremaggiore	1	26		SEMINATIVO	2	0	35	90	Euro: 20,39	Euro: 11,12	382,12	1,22	467,34
Torremaggiore	1	33		SEMINATIVO	2	2	40	0	Euro: 136,34	Euro: 74,37	192,92	1,22	235,95
Torremaggiore	1	34		SEMINATIVO	2	2	40	0	Euro: 136,34	Euro: 74,37	321,36	1,22	393,04
Torremaggiore	1	35		SEMINATIVO	3	2	50	0	Euro: 103,29	Euro: 64,56	205,80	1,22	251,71
Torremaggiore	1	64		SEMINATIVO	3	0	43	70	Euro: 18,06	Euro: 11,28	208,43	1,22	254,92
Torremaggiore	1	65		SEMINATIVO	3	6	48	0	Euro: 267,73	Euro: 167,33	1186,48	1,22	1451,12
Torremaggiore	1	70		SEMINATIVO	2	2	77	50	Euro: 157,65	Euro: 85,99	352,32	1,22	430,91
Torremaggiore	1	72		SEMINATIVO	2	3	19	97	Euro: 181,78	Euro: 99,15	1530,17	1,22	1871,46
Torremaggiore	1	73		SEMINATIVO	2	0	30	65	Euro: 17,41	Euro: 9,50	60,51	1,22	74,00
Torremaggiore	1	92		SEMINATIVO	3	4	95	67	Euro: 204,79	Euro: 128,00	204,28	1,22	249,84
Torremaggiore	1	93		SEMINATIVO	3	2	10	19	Euro: 86,84	Euro: 54,28	445,05	1,22	544,31
Torremaggiore	1	95		SEMINATIVO	3	3	45	50	Euro: 142,75	Euro: 89,22	390,16	1,22	477,19
Torremaggiore	1	104		SEMINATIVO	3	0	48	8	Euro: 19,86	Euro: 12,42	145,21	1,22	177,60
Torremaggiore	1	105		SEMINATIVO	3	0	48	8	Euro: 19,86	Euro: 12,42	55,08	1,22	67,36
Torremaggiore	1	125		SEMINATIVO	3	3	45	50	Euro: 142,75	Euro: 89,22	342,67	1,22	419,10
Torremaggiore	1	126		SEMINATIVO	3	3	45	50	Euro: 142,75	Euro: 89,22	301,20	1,22	368,38
Torremaggiore	1	134	AA	SEMINATIVO	03	1	9	21	Euro:45,12	Euro:28,20	140,28	1,22	171,57
			AB	PASCOLO	01		38	42	Euro:9,92	Euro:5,95			
Torremaggiore	1	135		SEMINATIVO	3	1	47	63	Euro: 61,00	Euro: 38,12	150,61	1,22	184,20
Torremaggiore	1	136	AA	SEMINATIVO	03	1	35	52	Euro:55,99	Euro:35,00	164,22	1,22	200,85
			AB	PASCOLO	01		12	11	Euro:3,13	Euro:1,88			
Torremaggiore	1	137	AA	SEMINATIVO	03	8	52	40	Euro:352,18	Euro:220,11	782,75	1,22	957,33
			AB	PASCOLO	01		2	71	Euro:0,70	Euro:0,42			
Torremaggiore	2	14		SEMINATIVO	1	14	42	0	Euro: 1042,62	Euro: 484,08	454,93	1,22	556,39
Torremaggiore	2	36		SEMINATIVO	1	14	73	60	Euro: 1065,47	Euro: 494,68	454,17	1,22	555,47
Torremaggiore	2	55		SEMINATIVO	1	7	78	50	Euro: 562,89	Euro: 261,34	298,64	1,22	365,25
Torremaggiore	2	82		SEMINATIVO	1	0	21	40	Euro: 15,47	Euro: 7,18	11,72	1,22	14,33
Torremaggiore	2	89	AA	SEMINATIVO	01	22	82	76	Euro:1650,53	Euro:766,32	1698,02	1,65	2795,14
			AB	ULIVETO	02	1	50	5	Euro:85,24	Euro:42,62			
Torremaggiore	2	114		SEMINATIVO	1	0	99	20	Euro: 71,73	Euro: 33,30	145,30	1,22	177,71
Torremaggiore	2	147		SEMINATIVO	1	9	66	98	Euro: 699,16	Euro: 324,61	286,81	1,22	350,78
Torremaggiore	2	147		SEMINATIVO	1	9	66	98	Euro: 699,16	Euro: 324,61	619,69	1,22	757,90
Torremaggiore	2	148		SEMINATIVO	1	9	48	20	Euro: 685,59	Euro: 318,31	352,90	1,22	431,61