

Febbraio 2024

**SKI 12 S.R.L.**

**VIA CARADOSSO 9 – 20123 Milano (MI)**

**C.F. 11948030967**

**WIND FARM “TRONCO” IMPIANTO EOLICO DA  
52,8 MW**

**LOCALITÀ TRONCO**

**COMUNI DI SERRACAPRIOLA e TORREMAGGIORE  
(FG)**

ELABORATI TECNICI DI PROGETTO

**ELABORATO R07**

**2800\_5528\_TRN\_PFTE\_R07\_Rev0\_  
MONOGRAFIAFABBRICATI**

**Progettista**

Ing. Laura Maria Conti – Ordine Ing. Prov. Pavia n.1726

**Coordinamento**

Eleonora Lamanna

Matteo Lana

Lorenzo Griso

Francesca Casero

**Codice elaborato**

*2800\_5528\_TRN\_PFTE\_R07\_Rev0\_MONOGRAFIAFABBRICATI.docx*

**Mantovana**

## Memorandum delle revisioni

Cod. Documento	Data	Tipo revisione	Redatto	Verificato	Approvato
2800_5528_TRN_PFTE_R07_Rev0_MO NOGRAFIAFABBRICATI.docx	02/2024	Prima emissione	G.d.L.	E. Lamanna	A. Angeloni

## Gruppo di lavoro

Nome e cognome	Ruolo nel gruppo di lavoro	N° ordine
Lorenzo Griso	Coordinamento Dati Territoriali – Senior GIS Expert	
Francesca Casero	Coordinamento Dati Territoriali – Esperto Ambientale	
Carla Marcis	Ingegnere per l’Ambiente ed il Territorio, Tecnico competente in acustica	Ord. Ing. Prov. CA n. 6664 – Sez. A ENTECA n. 4200
Andrea Mastio	Ingegnere per l’Ambiente e il Territorio	
Luca Vittori	Dati territoriali	
Simone Demonti	Dati Territoriali – Esperto GIS	
Davide Molinetti	Esperto GIS	
Carlo Brunetti	Esperto GIS	
Samuele Pescinato	Esperto GIS	

### Montana S.p.A.

Via Angelo Carlo Fumagalli 6, 20143 Milano  
Tel. +39 02 54 11 81 73 | Fax +39 02 54 12 98 90

Milano (Sede Certificata ISO) | Brescia | Palermo | Cagliari | Roma | Siracusa

C. F. e P. IVA 10414270156

Cap. Soc. 600.000,00 €

[www.montanambiente.com](http://www.montanambiente.com)





## INDICE

1. PREMESSA .....	4
1.1 INQUADRAMENTO TERRITORIALE DEL SITO .....	4
2. CENSIMENTO DEI FABBRICATI ALL'INTERNO DEL BUFFER DI 1700 M DAGLI AEROGENERATORI..	7

## **1. PREMESSA**

Il progetto in esame riguarda la realizzazione di un nuovo Parco Eolico della potenza complessiva di **52,8 MW**, che prevede l'installazione di **n. 8 aerogeneratori da 6,6 MW** da installarsi nel territorio comunale di Serracapriola e Torremaggiore in provincia di Foggia. Le relative opere di connessione, oltre ai comuni già citati interesseranno anche il territorio del comune di Rotello (CB).

La Società Proponente è la SKI 12 S.R.L., con sede legale in Via Cardosso 9, 20123 Milano (MI).

Tale opera si inserisce nel quadro istituzionale di cui al D.Lgs. 29 dicembre 2003, n. 387 "Attuazione della direttiva 2001/77/CE relativa alla promozione dell'energia elettrica prodotta da fonti energetiche rinnovabili nel mercato interno dell'elettricità" le cui finalità sono:

- promuovere un maggior contributo delle fonti energetiche rinnovabili alla produzione di elettricità nel relativo mercato italiano e comunitario;
- promuovere misure per il perseguimento degli obiettivi indicativi nazionali;
- concorrere alla creazione delle basi per un futuro quadro comunitario in materia;
- favorire lo sviluppo di impianti di microgenerazione elettrica alimentati da fonti rinnovabili, in particolare per gli impieghi agricoli e per le aree montane.

La Soluzione Tecnica Minima Generale elaborata prevede che la centrale venga collegata in antenna a 36 kV su un futuro ampliamento della Stazione Elettrica (SE) della RTN 380/150 kV di Rotello. Ai sensi dell'art. 21 dell'allegato A alla deliberazione Arg/elt/99/08 e s.m.i. dell'Autorità di Regolazione per Energia Reti e Ambiente, il nuovo elettrodotto in antenna a 36 kV per il collegamento della centrale sulla Stazione Elettrica della RTN costituisce impianto di utenza per la connessione, mentre lo stallo arrivo produttore a 36 kV nella suddetta stazione costituisce impianto di rete per la connessione.

Nel suo complesso il parco di progetto sarà composto:

- da N° 8 aerogeneratori della potenza nominale di 6,6 MW ciascuno;
- dalla viabilità di servizio interna realizzata in parte ex-novo e in parte adeguando strade comunali e/o agricole esistenti;
- dalle opere di collegamento alla rete elettrica;
- dalle opere di regimentazione delle acque meteoriche;
- dalle reti tecnologiche per il controllo del parco.

A tal fine il presente documento costituisce la **Monografia dei Fabbriati** del progetto.

### **1.1 INQUADRAMENTO TERRITORIALE DEL SITO**

Il parco eolico in progetto si estende prevalentemente nella provincia di Foggia e prevede l'installazione di n. 8 aerogeneratori territorialmente così collocati:

- n. 2 aerogeneratori nel comune di Torremaggiore;
- n. 6 aerogeneratori nel comune di Serracapriola.

Le opere di connessione interesseranno, oltre ai comuni già citati, anche i territori comunali di Rotello, nella provincia di Campobasso, nella regione Molise (Figura 1-1).



Figura 1-1 Localizzazione a scala regionale, provinciale e comunale dell'impianto proposto

Le coordinate degli aerogeneratori previsti sono riportate in Tabella 1-1.

Tabella 1-1: Coordinate aerogeneratori - WGS 1984 UTM Zone 33N (Gradi decimali)

WTG	WGS 84 – GRADI DECIMALI	
	Longitudine E	Latitudine N
TRN01	15,1272493	41,7467489
TRN02	15,1214560	41,7533523
TRN03	15,1341832	41,7583329
TRN04	15,1480929	41,7583206
TRN05	15,1579445	41,7385370
TRN06	15,1318711	41,7525791
TRN07	15,1832346	41,7592473
TRN08	15,1662730	41,7638712

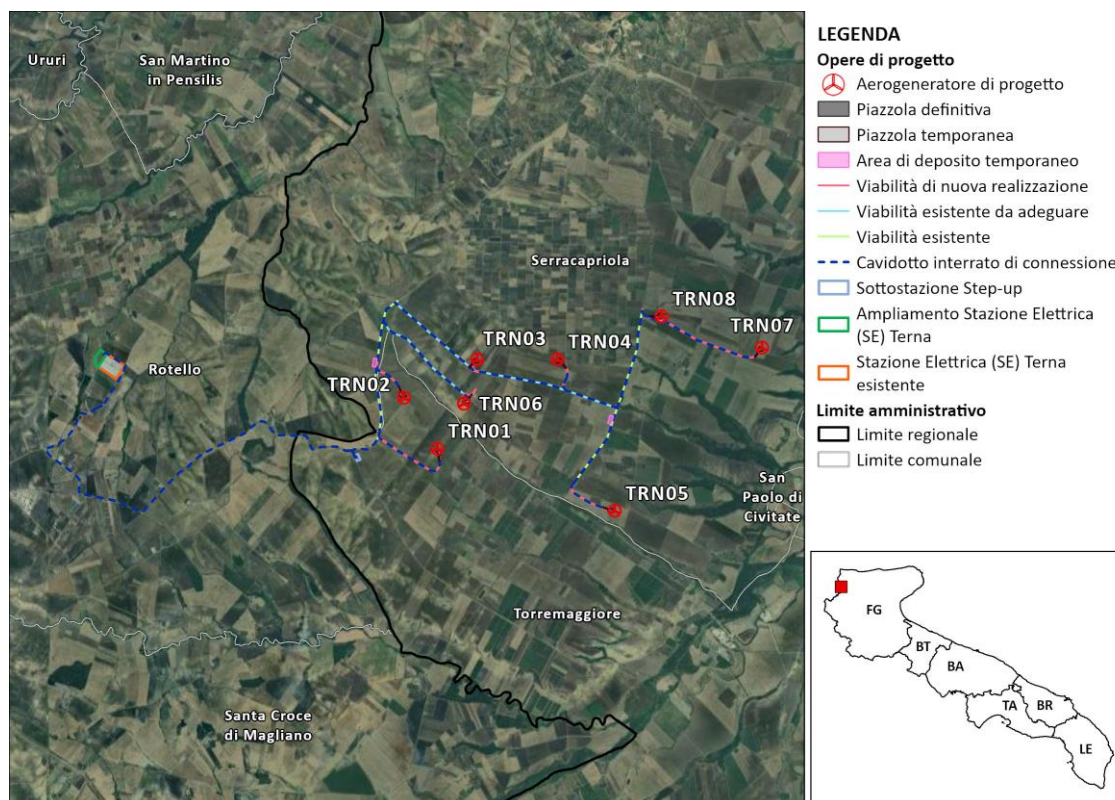
L'accesso al sito avverrà mediante strade esistenti a carattere nazionale e regionale partendo dal porto di Manfredonia (FG) fino ad arrivare all'area di progetto. Successivamente, le principali strade provinciali e comunali del territorio, in aggiunta alle piste appositamente create, permetteranno di collegare le singole piazzole di ciascuna torre con la viabilità pubblica esistente (Figura 1-2).



Figura 1-2 Inquadramento della viabilità di progetto

## 2. CENSIMENTO DEI FABBRICATI ALL'INTERNO DEL BUFFER DI 1700 M DAGLI AEROGENERATORI

Come si evince dalla Figura 2-1 il presente documento risponde all'esigenza di individuare i fabbricati e recettori all'interno di un buffer di 1700 m con centro nelle posizioni delle turbine.



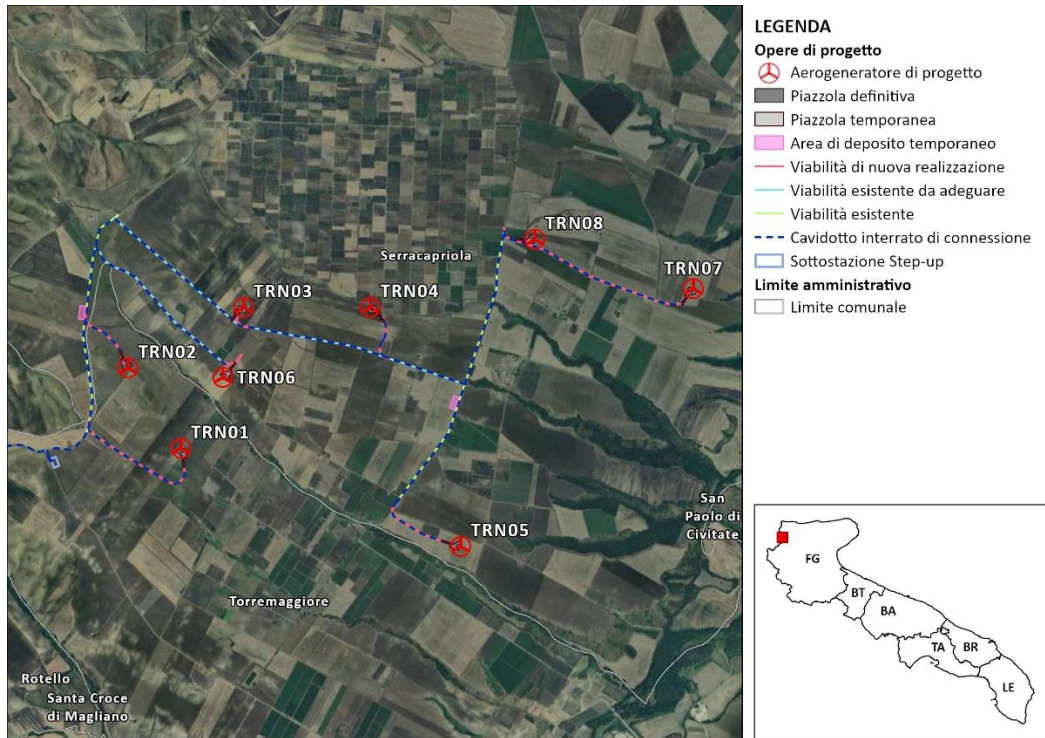
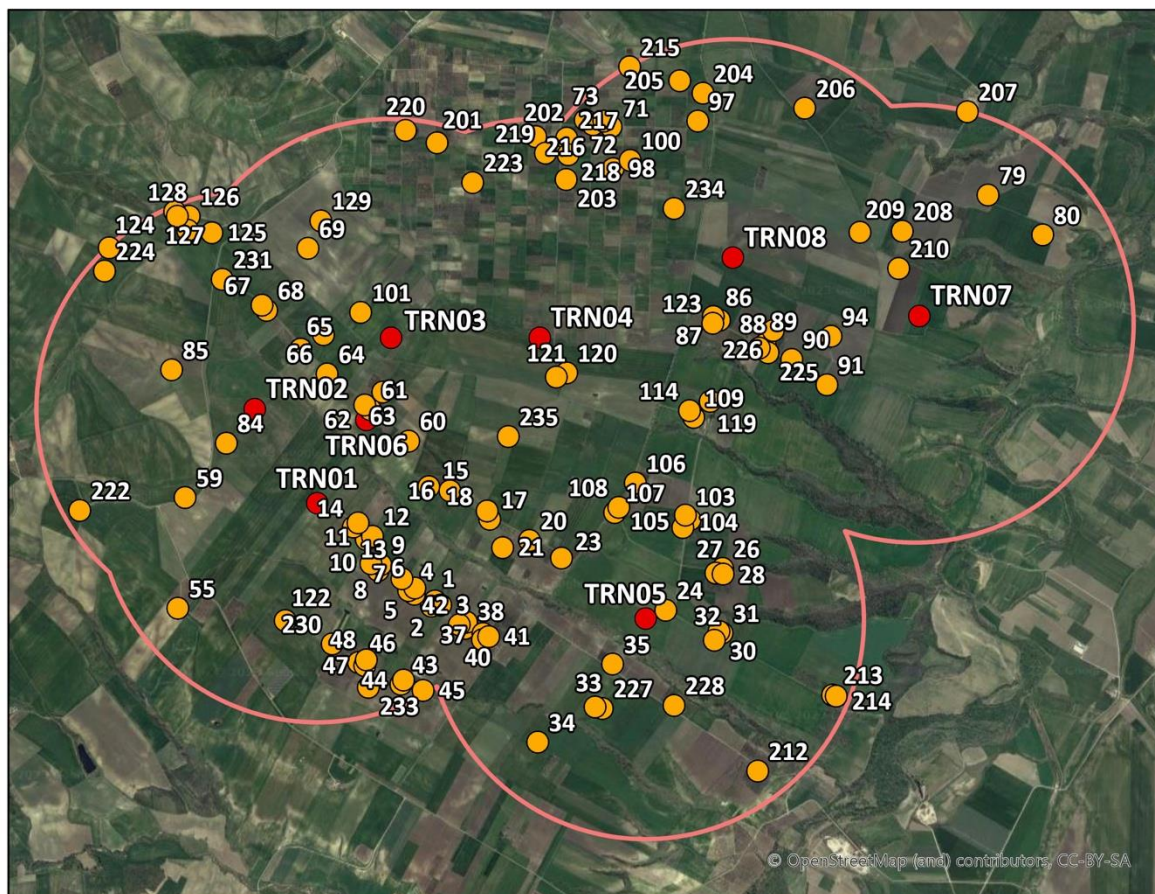

-  Fabbricati
-  Buffer di 1700 mt dagli aerogeneratori di progetto
-  Aerogeneratori di progetto

Figura 2-1 inquadramento dell'area di progetto e dei fabbricati presenti nelle aree buffer individuate

A partire da tali aree buffer, sono stati individuati dall'analisi desktop su immagini satellitare e catastali tutti i fabbricati presenti nell'area, sui quali sono state effettuate le opportune analisi catastali. I fabbricati censiti si dividono nelle seguenti classi catastali:

- A03 - Abitazioni di tipo economico;
- A04 - Abitazioni di tipo popolare;
- A06 - Abitazioni di tipo rurale;
- C02 - Magazzini e locali di deposito;
- D01 – Opifici;
- D10 - Fabbricati per funzioni produttive connesse alle attività agricole;
- F02 – Unità collabenti, ruderi;
- F06 - Fabbricato in attesa di dichiarazione (circolare 1/2009);

I fabbricati che dall'analisi catastale non danno nessuna corrispondenza sono stati classificati come "nc".

Successivamente all'analisi desktop su immagini satellitare e catastali sono stati effettuati dei sopralluoghi che hanno permesso di verificare quanto analizzato dal catasto, di rilevare lo stato di fatto del fabbricato e la frequentazione da persone. Durante il sopralluogo sono stati esclusi dalla documentazione fotografica i fabbricati che dall'analisi satellitare e catastale risultavano essere con certezza delle abitazioni frequentate da persone o dei depositi agricoli. Nel caso in cui è stata rilevata la presenza di più fabbricati adiacenti è stato considerato come fabbricato più rappresentativo l'edificio ad uso abitativo o quello con categoria catastale più "critica"; mentre in caso di più fabbricati adiacenti con stessa destinazione d'uso, si è scelto quello meno distante dagli aerogeneratori.

In prosecuzione all'acquisizione dei dati del sopralluogo è stato possibile individuare i fabbricati che hanno le caratteristiche tali da potersi definire recettori ai sensi del Decreto del 1° giugno 2022, il quale definisce i recettori come *"qualsiasi edificio adibito ad ambiente abitativo individuato dagli strumenti urbanistici comprese le relative aree esterne di pertinenza, o ad attività lavorativa e ricreativa; aree territoriali edificabili già individuate dagli strumenti urbanistici e da loro varianti generali, vigenti alla data di entrata in vigore del regolamento di cui all'art. 11, comma 1, della legge 26 ottobre 1995, n. 447 per gli impianti esistenti, ovvero vigenti al momento del rilascio del provvedimento autorizzativo per gli impianti nuovi;*

Tutti i fabbricati censiti e i recettori individuati vengono descritti nella tabella seguente:



# Monografie Fabbricati - Fabbricato N°1

## Informazioni Catastali

Comune	Foglio	Part. cella
Torremaggiore	3	262
Classe Catastale:	A04	

Estratto Catastale - Scala 1:2.000

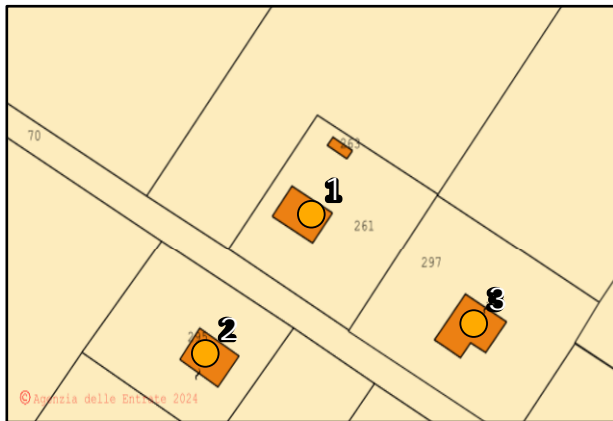

## Inquadramento Geografico

SDR: WGS 1984 UTM Zone 33N - WKID: 32633	
X (DD): 15,138281	Y (DD): 41,739899
WTG più vicina: TRN01	Distanza (mt): 1192

Inquadramento su Ortofoto - Scala 1:1.000

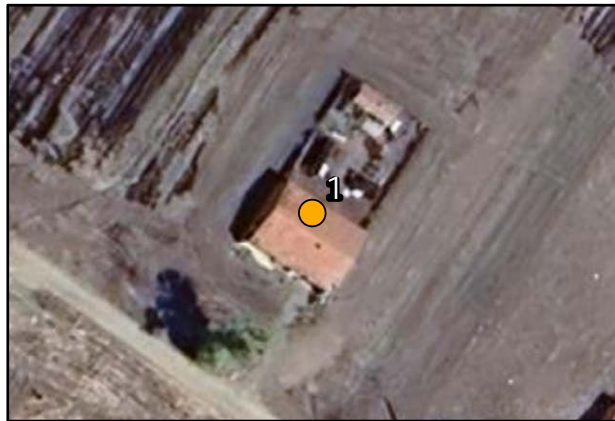

## Dettaglio sopralluogo

Tipologia	Abitazione	
Frequenziazione	Presenza contigua	
Recet. ore	1	Cluster ==



# Monografie Fabbricati - Fabbricato N°2

## Informazioni Catastali

Comune	Foglio	Part. cella
Torremaggiore	3	295
Classe Catastale:	F02	

Estratto Catastale - Scala 1:2.000

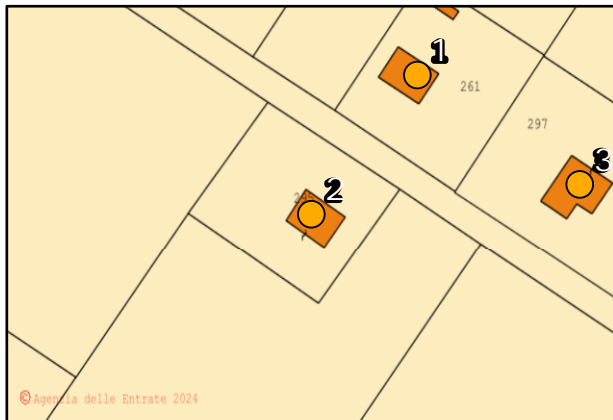

## Inquadramento Geografico

SDR: WGS 1984 UTM Zone 33N - WKID: 32633	
X (DD): 15,137943	Y (DD): 41,739568
WTG più vicina: TRN01	Distanza (mt): 1194

Inquadramento su Ortofoto - Scala 1:1.000



## Dettaglio sopralluogo

Tipologia	Abitazione	
Frequentazione	Non frequentato	
Recet ore	2	Cluster ==



# Monografie Fabbricati - Fabbricato N°3

## Informazioni Catastali

Comune	Foglio	Part. cella
Torremaggiore	3	297
Classe Catastale:	C02	

Estratto Catastale - Scala 1:2.000

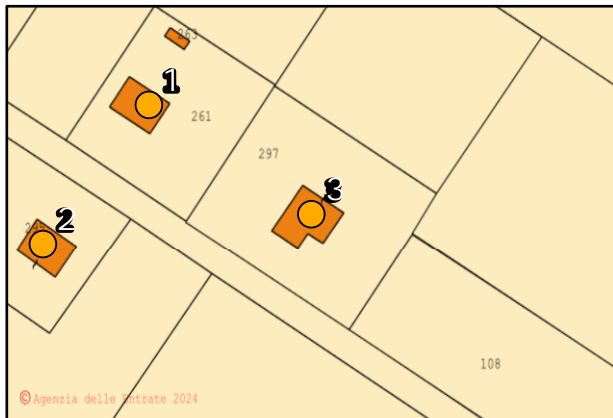

## Inquadramento Geografico

SDR: WGS 1984 UTM Zone 33N - WKID: 32633	
X (DD): 15,138797	Y (DD): 41,739638
WTG più vicina: TRN01	Distanza (mt): 1243

Inquadramento su Ortofoto - Scala 1:1.000



## Dettaglio sopralluogo

Tipologia	Magazzino/deposito privato	
Frequenziazione	Presenza saltuaria	
Recet. ore	3	Cluster ==



# Monografie Fabbricati - Fabbricato N°4

## Informazioni Catastali

Comune	Foglio	Part. cella
Torremaggiore	3	294
Classe Catastale:	C02	

Estratto Catastale - Scala 1:2.000

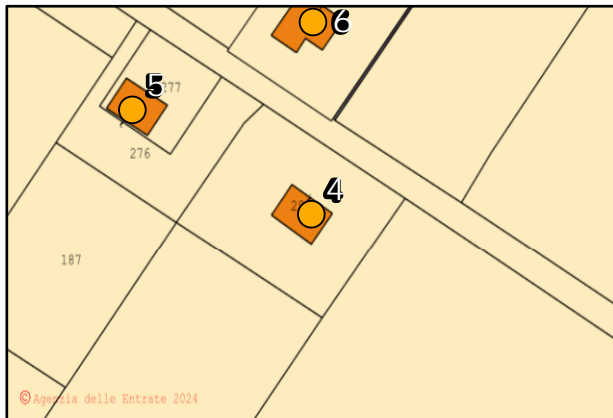

## Inquadramento Geografico

SDR: WGS 1984 UTM Zone 33N - WKID: 32633	
X (DD): 15,136359	Y (DD): 41,740379
WTG più vicina: TRN01	Distanza (mt): 1036

Inquadramento su Ortofoto - Scala 1:1.000



## Dettaglio sopralluogo

Tipologia	Abitazione	
Frequentazione	Non frequentato	
Recet. ore	4	Cluster ==



# Monografie Fabbricati - Fabbricato N°5

## Informazioni Catastali

Comune	Foglio	Part. cella
Torremaggiore	3	277
Classe Catastale:	A03	

Estratto Catastale - Scala 1:2.000

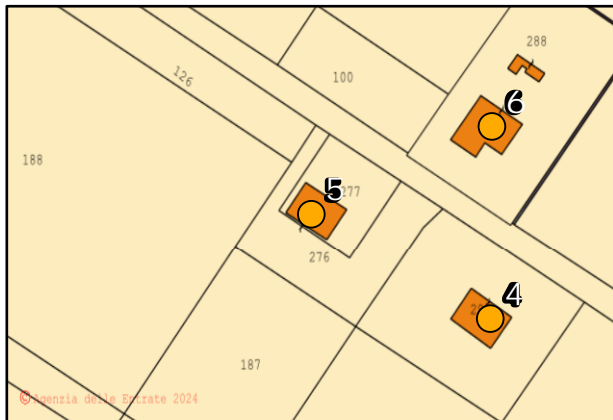

## Inquadramento Geografico

SDR: WGS 1984 UTM Zone 33N - WKID: 32633	
X (DD): 15,13579	Y (DD): 41,740628
WTG più vicina: TRN01	Distanza (mt): 983

Inquadramento su Ortofoto - Scala 1:1.000



## Dettaglio sopralluogo

Tipologia	Abitazione	
Frequentazione	Non frequentato	
Recet. ore	5	Cluster ==



# Monografie Fabbricati - Fabbricato N°6

## Informazioni Catastali

Comune	Foglio	Part. cella
Torremaggiore	3	288
Classe Catastale:	D10	

Estratto Catastale - Scala 1:2.000

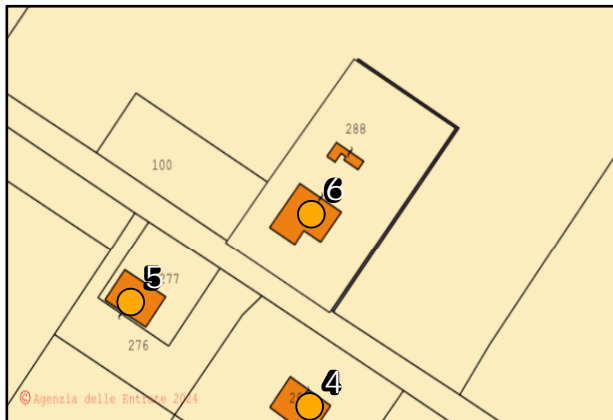

## Inquadramento Geografico

SDR: WGS 1984 UTM Zone 33N - WKID: 32633	
X (DD): 15,136365	Y (DD): 41,740837
WTG più vicina: TRN01	Distanza (mt): 1003

Inquadramento su Ortofoto - Scala 1:1.000

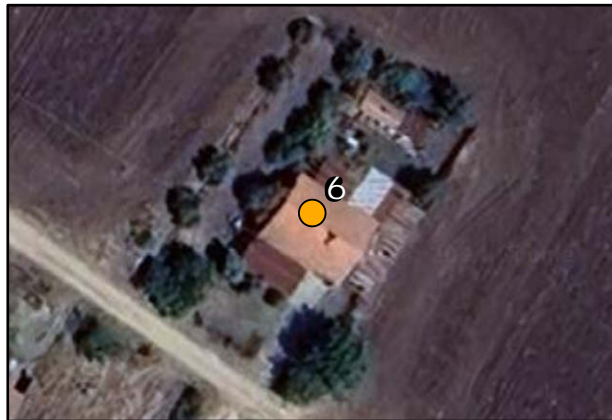

## Dettaglio sopralluogo

Tipologia	Magazzino/deposito privato	
Frequenziazione	Presenza saltuaria	
Recet. ore	6	Cluster ==



# Monograf e Fabbricat - Fabbricato N°7

## Informazioni Catastali

Comune	Foglio	Part cella
Torremaggiore	3	260
Classe Catastale:	A04	

Estratto Catastale - Scala 1:2.000

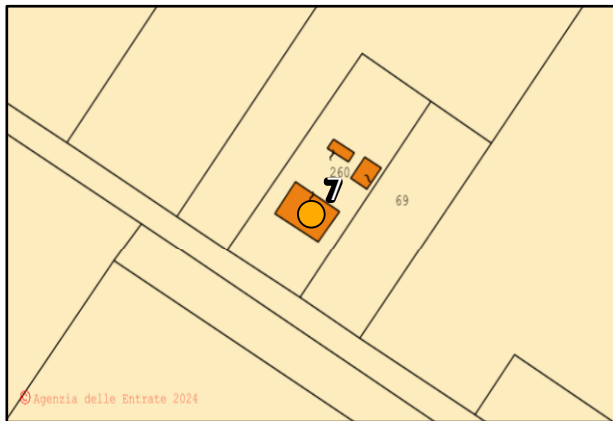

## Inquadramento Geografico

SDR: WGS 1984 UTM Zone 33N - WKID: 32633	
X (DD): 15,135165	Y (DD): 41,741462
WTG più vicina: TRN01	Distanza (mt): 882

Inquadramento su Ortofoto - Scala 1:1.000

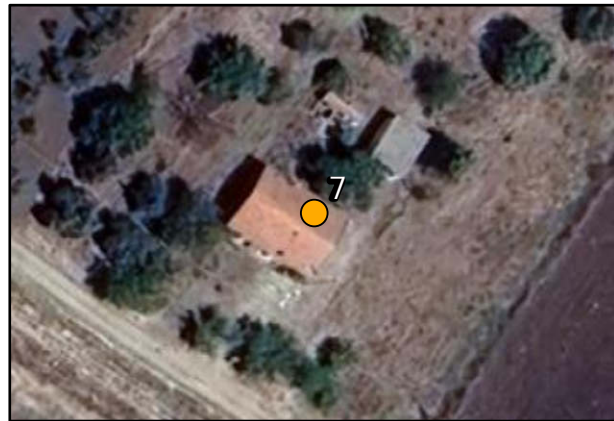

## Dettaglio sopralluogo

Tipologia	Abitazione	
Frequentazione	Presenza cont nuat va	
Recet ore	7	Cluster ==



# Monografie Fabbricati - Fabbricato N°8

## Informazioni Catastali

Comune	Foglio	Part. cella
Torremaggiore	3	268
Classe Catastale:	F02	

Estratto Catastale - Scala 1:2.000

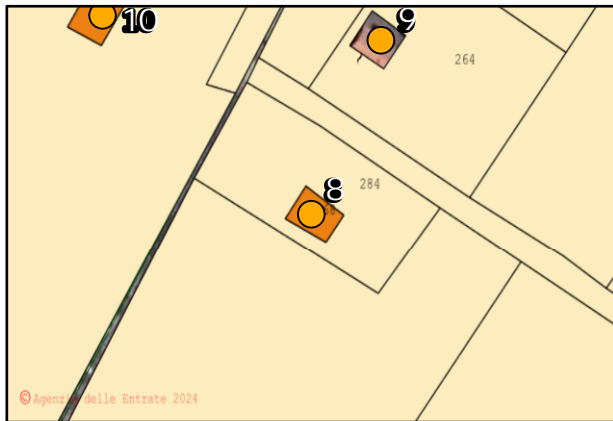

## Inquadramento Geografico

SDR: WGS 1984 UTM Zone 33N - WKID: 32633	
X (DD): 15,132963	Y (DD): 41,742056
WTG più vicina: TRN01	Distanza (mt): 705

Inquadramento su Ortofoto - Scala 1:1.000



## Dettaglio sopralluogo

Tipologia	Magazzino/deposito privato	
Frequenziazione	Presenza saltuaria	
Recet ore	8	Cluster ==





# Monografie Fabbricati - Fabbricato N°9

## Informazioni Catastali

Comune	Foglio	Part. cella
Torremaggiore	3	264
Classe Catastale:	A04	

Estratto Catastale - Scala 1:2.000

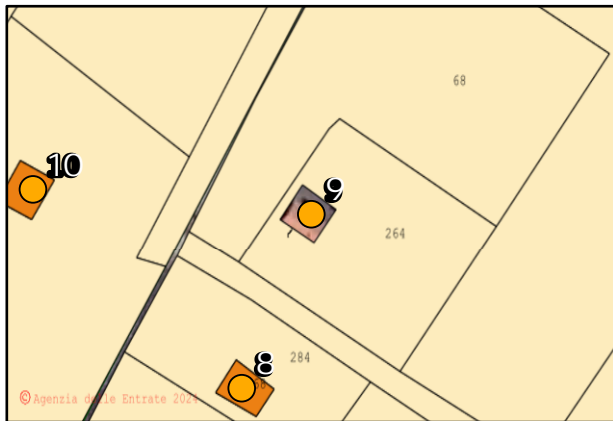

## Inquadramento Geografico

SDR: WGS 1984 UTM Zone 33N - WKID: 32633	
X (DD): 15,133185	Y (DD): 41,74247
WTG più vicina: TRN01	Distanza (mt): 685

Inquadramento su Ortofoto - Scala 1:1.000



## Dettaglio sopralluogo

Tipologia	Abitazione	
Frequentazione	Non frequentato	
Recet. ore	9	Cluster ==



# Monograf e Fabbricat - Fabbricato N°10

## Informazioni Catastali

Comune	Foglio	Part cella
Torremaggiore	2	163
Classe Catastale:	C02	

Estratto Catastale - Scala 1:2.000

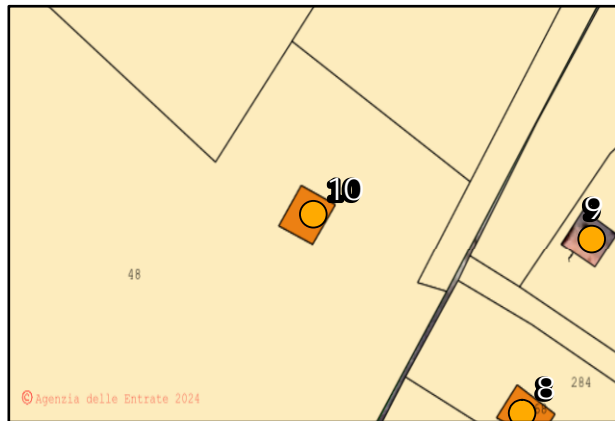

## Inquadramento Geografico

SDR: WGS 1984 UTM Zone 33N - WKID: 32633	
X (DD): 15,1323	Y (DD): 41,742531
WTG più vicina: TRN01	Distanza (mt): 629

Inquadramento su Ortofoto - Scala 1:1.000



## Dettaglio sopralluogo

Tipologia	Abitazione	
Frequenzazione	Presenza cont nuat va	
Recet ore	10	Cluster ==



# Monograf e Fabbricat - Fabbricato N°11

## Informazioni Catastali

Comune	Foglio	Part cella
Torremaggiore	2	164
Classe Catastale:	F02	

Estratto Catastale - Scala 1:2.000

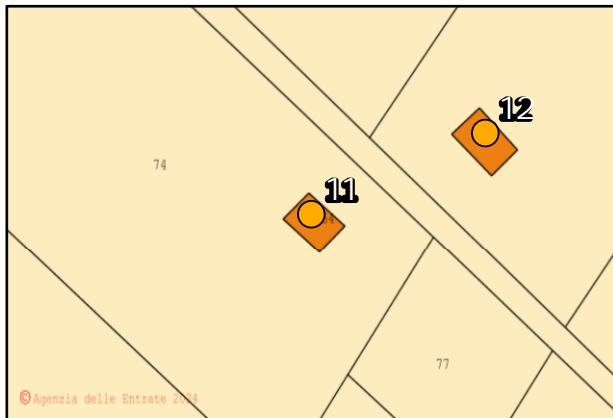

## Inquadramento Geografico

SDR: WGS 1984 UTM Zone 33N - WKID: 32633	
X (DD): 15,131861	Y (DD): 41,744244
WTG più vicina: TRN01	Distanza (mt): 474

Inquadramento su Ortofoto - Scala 1:1.000



## Dettaglio sopralluogo

Tipologia	Abitazione	
Frequentazione	Non frequentato	
Recet ore	11	Cluster ==



# Monograf e Fabbricat - Fabbricato N°12

## Informazioni Catastali

Comune	Foglio	Part cella
Torremaggiore	2	69
Classe Catastale:	NC	

Estratto Catastale - Scala 1:2.000

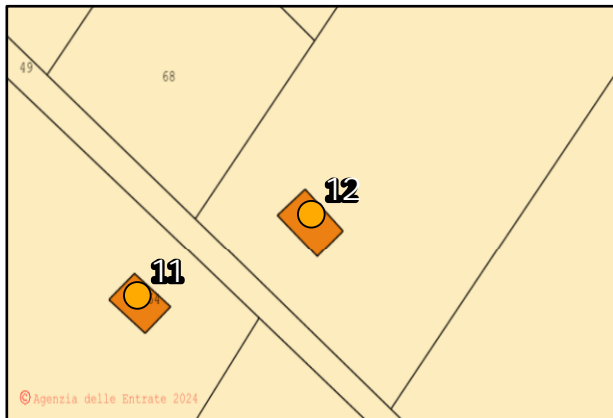

## Inquadramento Geografico

SDR: WGS 1984 UTM Zone 33N - WKID: 32633	
X (DD): 15,132415	Y (DD): 41,744437
WTG più vicina: TRN01	Distanza (mt): 500

Inquadramento su Ortofoto - Scala 1:1.000



## Dettaglio sopralluogo

Tipologia	Abitazione	
Frequentazione	Non frequentato	
Recet ore	0	Cluster ==



# Monograf e Fabbricat - Fabbricato N°13

## Informazioni Catastali

Comune	Foglio	Part cella
Torremaggiore	2	70
Classe Catastale:	NC	

Estratto Catastale - Scala 1:2.000

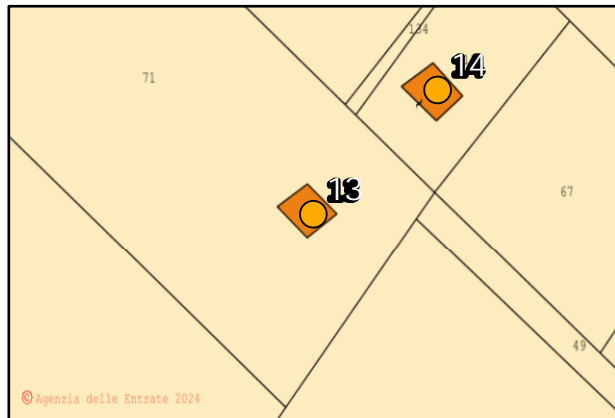

## Inquadramento Geografico

SDR: WGS 1984 UTM Zone 33N - WKID: 32633	
X (DD): 15,130666	Y (DD): 41,745102
WTG più vicina: TRN01	Distanza (mt): 338

Inquadramento su Ortofoto - Scala 1:1.000



## Dettaglio sopralluogo

Tipologia	Abitazione	
Frequenziazione	Presenza cont nuat va	
Recet ore	12	Cluster ==



# Monograf e Fabbricat - Fabbricato N°14

## Informazioni Catastali

Comune	Foglio	Part cella
Torremaggiore	2	135
Classe Catastale:	NC	

Estratto Catastale - Scala 1:2.000

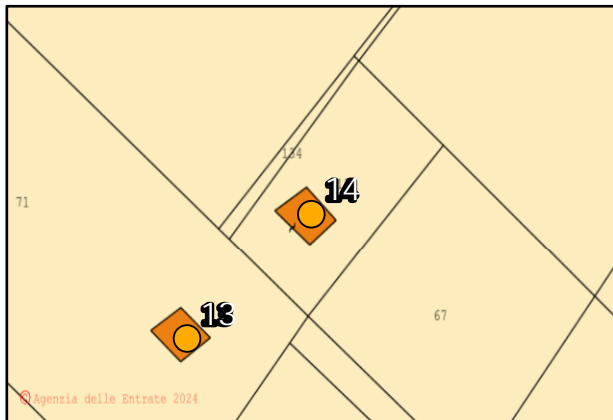

## Inquadramento Geografico

SDR: WGS 1984 UTM Zone 33N - WKID: 32633	
X (DD): 15,131062	Y (DD): 41,745398
WTG più vicina: TRN01	Distanza (mt): 351

Inquadramento su Ortofoto - Scala 1:1.000



## Det aglio sopralluogo

Tipologia	Abitazione	
Frequentazione	Non frequentato	
Recet ore	13	Cluster ==



# Monograf e Fabbricat - Fabbricato N°15

## Informazioni Catastali

Comune	Foglio	Part cella
Serracapriola	62	150
Classe Catastale:	F02	

Estratto Catastale - Scala 1:2.000

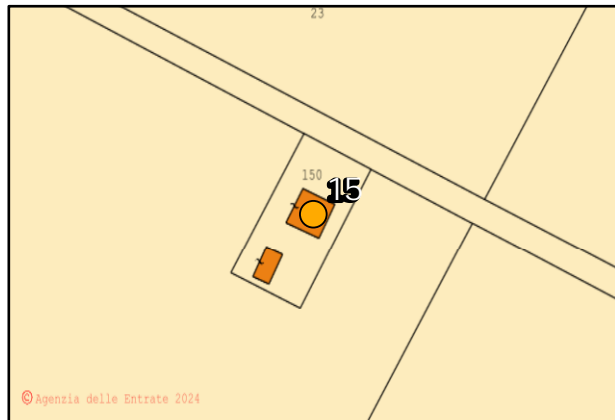

## Inquadramento Geografico

SDR: WGS 1984 UTM Zone 33N - WKID: 32633	
X (DD): 15,137717	Y (DD): 41,747915
WTG più vicina: TRN06	Distanza (mt): 710

Inquadramento su Ortofoto - Scala 1:1.000



## Det aglio sopralluogo

Tipologia	Collabente/Rudere	
Frequentazione	Non frequentato	
Recet ore	14	Cluster ==



# Monograf e Fabbricat - Fabbricato N°16

## Informazioni Catastali

Comune	Foglio	Part cella
Serracapriola	62	144
Classe Catastale:	A03	

Estratto Catastale - Scala 1:2.000

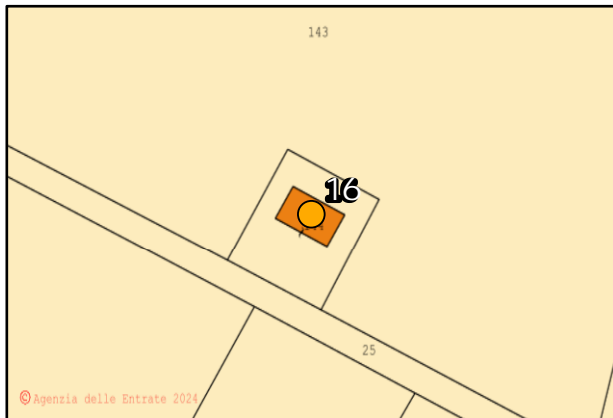

## Inquadramento Geografico

SDR: WGS 1984 UTM Zone 33N - WKID: 32633	
X (DD): 15,139669	Y (DD): 41,74761
WTG più vicina: TRN06	Distanza (mt): 851

Inquadramento su Ortofoto - Scala 1:1.000



## Det aglio sopralluogo

Tipologia	Abitazione	
Frequentazione	Non frequentato	
Recet ore	15	Cluster ==





# Monograf e Fabbricat - Fabbricato N°17

## Informazioni Catastali

Comune	Foglio	Part. cella
Serracapriola	62	86
Classe Catastale:	NC	

Estratto Catastale - Scala 1:2.000

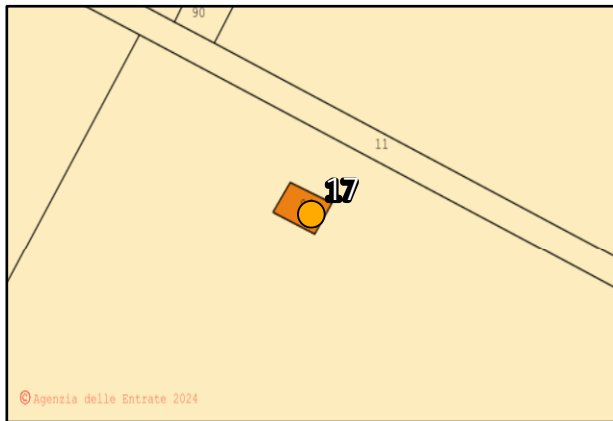

## Inquadramento Geografico

SDR: WGS 1984 UTM Zone 33N - WKID: 32633	
X (DD): 15,143419	Y (DD): 41,745609
WTG più vicina: TRN06	Distanza (mt): 1233

Inquadramento su Ortofoto - Scala 1:1.000



## Dettaglio sopralluogo

Tipologia	Collabente/Rudere	
Frequentazione	Non frequentato	
Recet ore	16	Cluster ==



# Monograf e Fabbricat - Fabbricato N°18

## Informazioni Catastali

Comune	Foglio	Part cella
Serracapriola	62	90
Classe Catastale:	NC	

Estratto Catastale - Scala 1:2.000

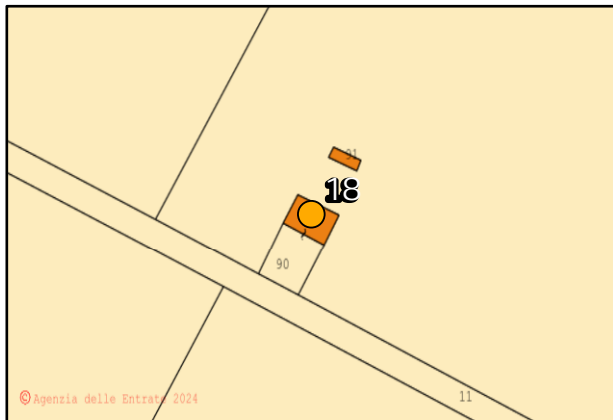

## Inquadramento Geografico

SDR: WGS 1984 UTM Zone 33N - WKID: 32633	
X (DD): 15,143154	Y (DD): 41,746211
WTG più vicina: TRN06	Distanza (mt): 1175

Inquadramento su Ortofoto - Scala 1:1.000



## Dettaglio sopralluogo

Tipologia	Collabente/Rudere	
Frequentazione	Non frequentato	
Recet ore	17	Cluster 18-19



# Monograf e Fabbricat - Fabbricato N°20

## Informazioni Catastali

Comune	Foglio	Part cella
Serracapriola	62	75
Classe Catastale:	NC	

Estratto Catastale - Scala 1:2.000

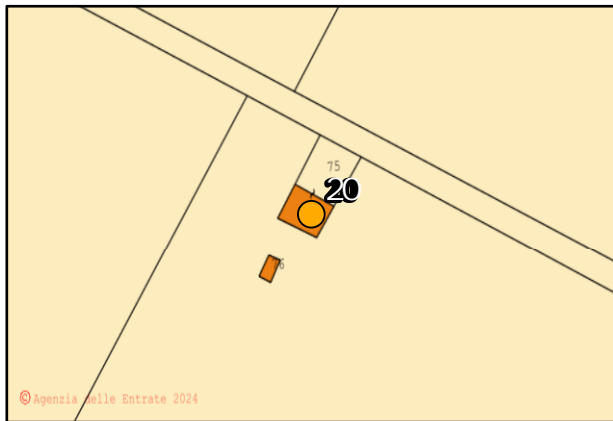

© Agenzia delle Entrate 2024

## Inquadramento Geografico

SDR: WGS 1984 UTM Zone 33N - WKID: 32633	
X (DD): 15,147113	Y (DD): 41,744135
WTG più vicina: TRN05	Distanza (mt): 1091

Inquadramento su Ortofoto - Scala 1:1.000

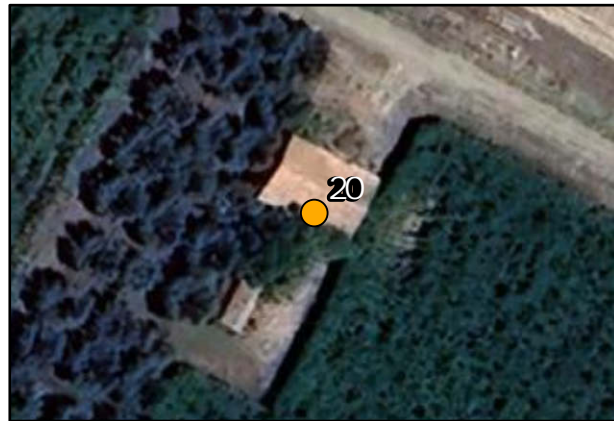

## Dettaglio sopralluogo

Tipologia	Collabente/Rudere	
Frequentazione	Non frequentato	
Recet ore	18	Cluster ==



# Monograf e Fabbricat - Fabbricato N°21

## Informazioni Catastali

Comune	Foglio	Part cella
Serracapriola	62	146
Classe Catastale:	A04	

Estratto Catastale - Scala 1:2.000

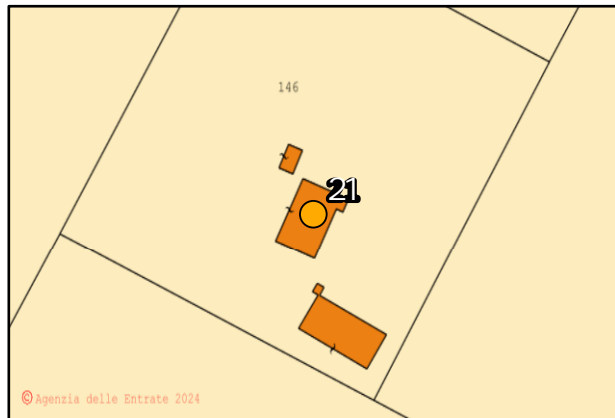

## Inquadramento Geografico

SDR: WGS 1984 UTM Zone 33N - WKID: 32633	
X (DD): 15,144598	Y (DD): 41,743649
WTG più vicina: TRN05	Distanza (mt): 1245

Inquadramento su Ortofoto - Scala 1:1.000

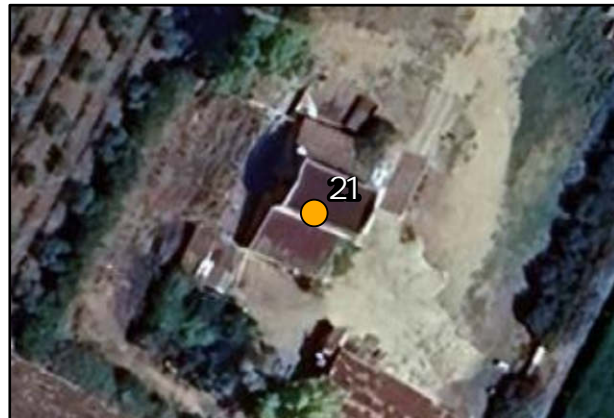

## Dettaglio sopralluogo

Tipologia	Abitazione	
Frequentazione	Presenza cont nuat va	
Recet ore	19	Cluster 21-22



# Monograf e Fabbricat - Fabbricato N°23

## Informazioni Catastali

Comune	Foglio	Part cella
Serracapriola	62	147
Classe Catastale:	A04	

Estratto Catastale - Scala 1:2.000

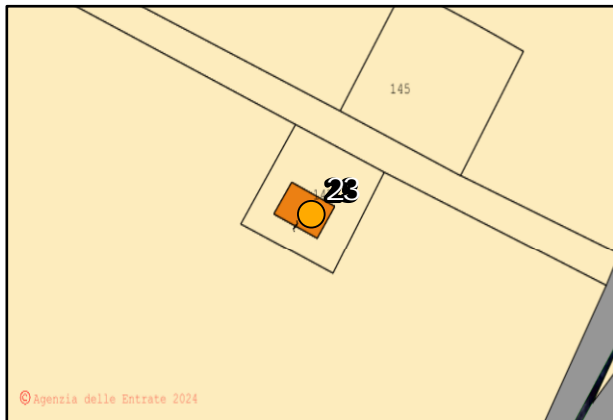

## Inquadramento Geografico

SDR: WGS 1984 UTM Zone 33N - WKID: 32633	
X (DD): 15,150125	Y (DD): 41,742919
WTG più vicina: TRN05	Distanza (mt): 809

Inquadramento su Ortofoto - Scala 1:1.000



## Dettaglio sopralluogo

Tipologia	Abitazione	
Frequentazione	Presenza cont nuat va	
Recet ore	71	Cluster ==



# Monograf e Fabbricat - Fabbricato N°24

## Informazioni Catastali

Comune	Foglio	Part cella
Serracapriola	65	37
Classe Catastale:	NC	

Estratto Catastale - Scala 1:2.000

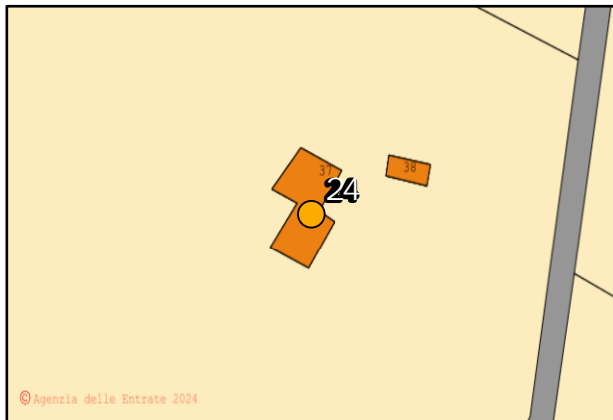

## Inquadramento Geografico

SDR: WGS 1984 UTM Zone 33N - WKID: 32633	
X (DD): 15,159847	Y (DD): 41,739247
WTG più vicina: TRN05	Distanza (mt): 168

Inquadramento su Ortofoto - Scala 1:1.000



## Dettaglio sopralluogo

Tipologia	Collabente/Rudere	
Frequentazione	Non frequentato	
Recet ore	0	Cluster 24-25

NON RAGGIUNGIBILE

# Monograf e Fabbricat - Fabbricato N°26

## Informazioni Catastali

Comune	Foglio	Part cella
Serracapriola	65	50
Classe Catastale:	F02	

Estratto Catastale - Scala 1:2.000

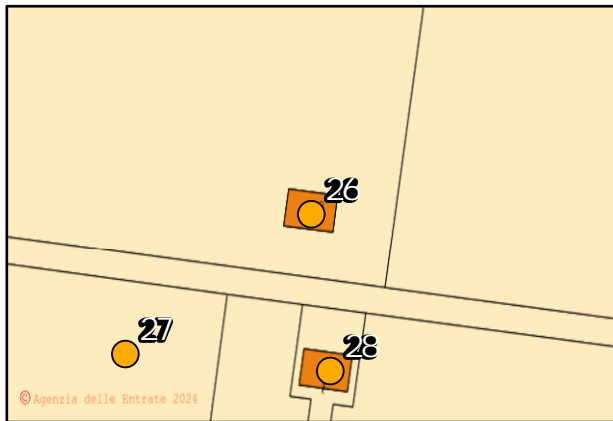

## Inquadramento Geografico

SDR: WGS 1984 UTM Zone 33N - WKID: 32633	
X (DD): 15,165165	Y (DD): 41,74215
WTG più vicina: TRN05	Distanza (mt): 712

Inquadramento su Ortofoto - Scala 1:1.000



## Dettaglio sopralluogo

Tipologia	Collabente/Rudere	
Frequentazione	Non frequentato	
Recet ore	20	Cluster ==



# Monograf e Fabbricat - Fabbricato N°27

## Informazioni Catastali

Comune	Foglio	Part cella
Serracapriola	65	24
Classe Catastale:	NC	

Estratto Catastale - Scala 1:2.000

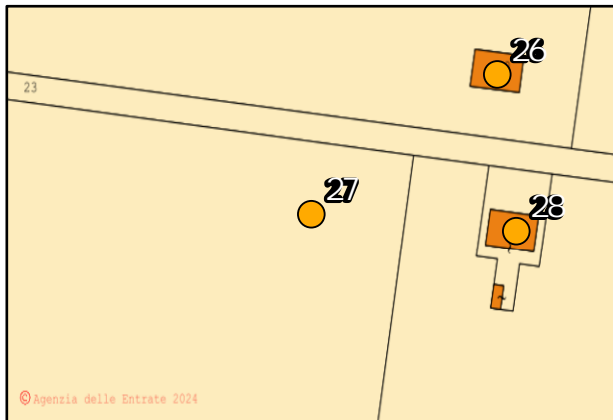

## Inquadramento Geografico

SDR: WGS 1984 UTM Zone 33N - WKID: 32633	
X (DD): 15,164573	Y (DD): 41,741817
WTG più vicina: TRN05	Distanza (mt): 651

Inquadramento su Ortofoto - Scala 1:1.000



## Dettaglio sopralluogo

Tipologia	Collabente/Rudere	
Frequentazione	Non frequentato	
Recet ore	21	Cluster 27-29





# Monograf e Fabbricat - Fabbricato N°28

## Informazioni Catastali

Comune	Foglio	Part cella
Serracapriola	65	41
Classe Catastale:	F02	

Estratto Catastale - Scala 1:2.000

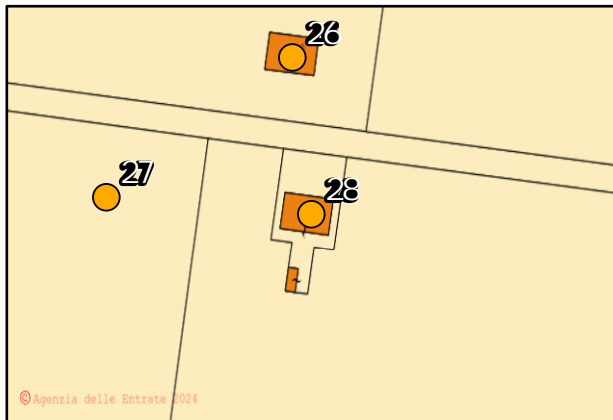

## Inquadramento Geografico

SDR: WGS 1984 UTM Zone 33N - WKID: 32633	
X (DD): 15,165225	Y (DD): 41,741776
WTG più vicina: TRN05	Distanza (mt): 695

Inquadramento su Ortofoto - Scala 1:1.000



## Dettaglio sopralluogo

Tipologia	Collabente/Rudere	
Frequentazione	Non frequentato	
Recet ore	22	Cluster ==



# Monograf e Fabbricat - Fabbricato N°30

## Informazioni Catastali

Comune	Foglio	Part cella
Serracapriola	66	24
Classe Catastale:	NC	

Estratto Catastale - Scala 1:2.000

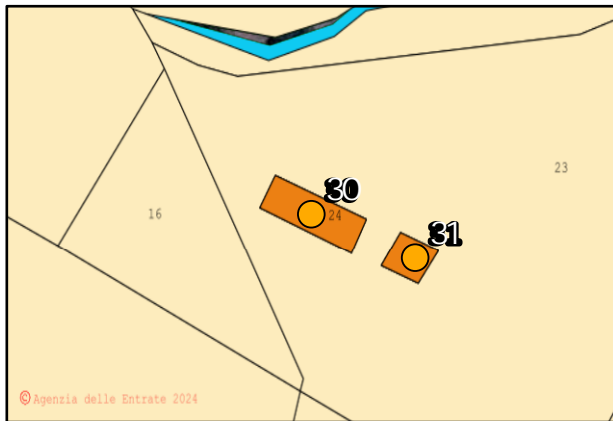

## Inquadramento Geografico

SDR: WGS 1984 UTM Zone 33N - WKID: 32633	
X (DD): 15,164807	Y (DD): 41,737728
WTG più vicina: TRN05	Distanza (mt): 575

Inquadramento su Ortofoto - Scala 1:1.000

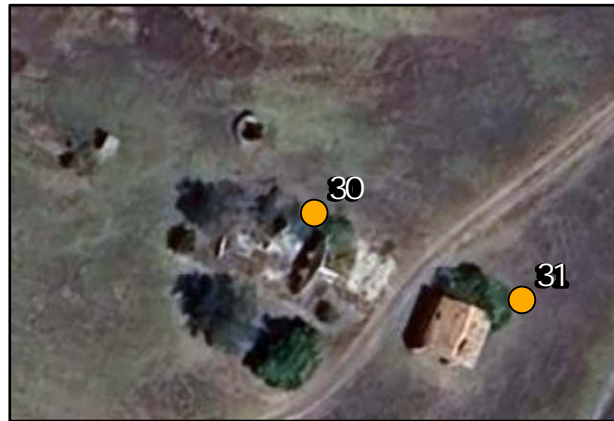

## Dettaglio sopralluogo

Tipologia	Collabente/Rudere	
Frequentazione	Non frequentato	
Recet ore	0	Cluster ==

IMMAGINE NON DISPONIBILE

# Monograf e Fabbricat - Fabbricato N°31

## Informazioni Catastali

Comune	Foglio	Part cella
Serracapriola	66	25
Classe Catastale:	NC	

Estratto Catastale - Scala 1:2.000

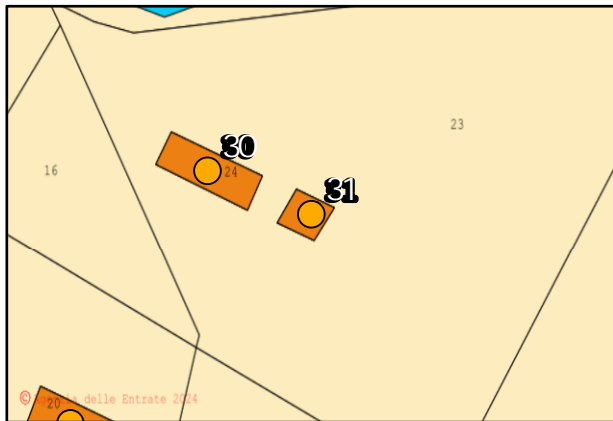

## Inquadramento Geografico

SDR: WGS 1984 UTM Zone 33N - WKID: 32633	
X (DD): 15,165137	Y (DD): 41,737624
WTG più vicina: TRN05	Distanza (mt): 604

Inquadramento su Ortofoto - Scala 1:1.000



## Dettaglio sopralluogo

Tipologia	Collabente/Rudere	
Frequentazione	Non frequentato	
Recet ore	0	Cluster ==



# Monograf e Fabbricat - Fabbricato N°32

## Informazioni Catastali

Comune	Foglio	Part cella
Serracapriola	66	20
Classe Catastale:	NC	

Estratto Catastale - Scala 1:2.000

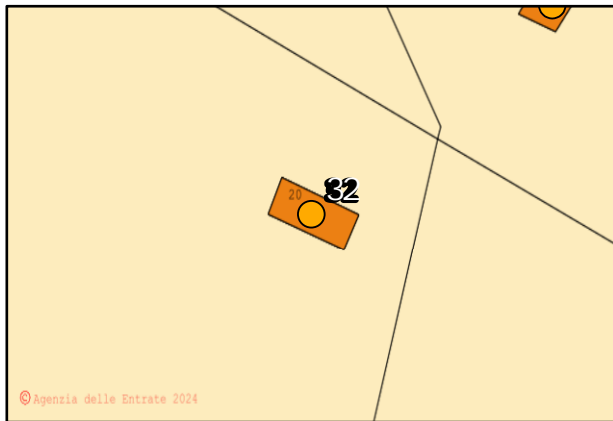

## Inquadramento Geografico

SDR: WGS 1984 UTM Zone 33N - WKID: 32633	
X (DD): 15,164369	Y (DD): 41,737128
WTG più vicina: TRN05	Distanza (mt): 556

Inquadramento su Ortofoto - Scala 1:1.000



## Dettaglio sopralluogo

Tipologia	Collabente/Rudere	
Frequentazione	Non frequentato	
Recet ore	0	Cluster ==

IMMAGINE NON DISPONIBILE

# Monograf e Fabbricat - Fabbricato N°33

## Informazioni Catastali

Comune	Foglio	Part cella
Torremaggiore	4	330
Classe Catastale:	F02	

Estratto Catastale - Scala 1:2.000

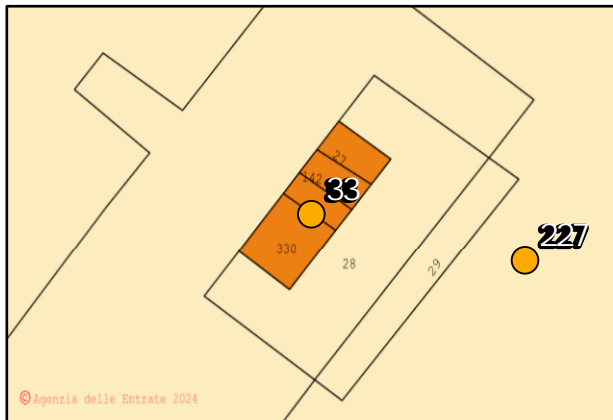

## Inquadramento Geografico

SDR: WGS 1984 UTM Zone 33N - WKID: 32633	
X (DD): 15,153242	Y (DD): 41,732485
WTG più vicina: TRN05	Distanza (mt): 790

Inquadramento su Ortofoto - Scala 1:1.000

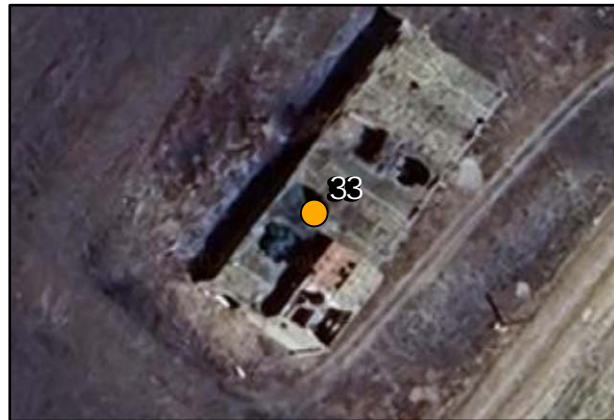

## Det aglio sopralluogo

Tipologia	Collabente/Rudere	
Frequentazione	Non frequentato	
Recet ore	0	Cluster ==

NON RAGGIUNGIBILE

# Monograf e Fabbricat - Fabbricato N°34

## Informazioni Catastali

Comune	Foglio	Part cella
Torremaggiore	4	4
Classe Catastale:	NC	

Estratto Catastale - Scala 1:2.000

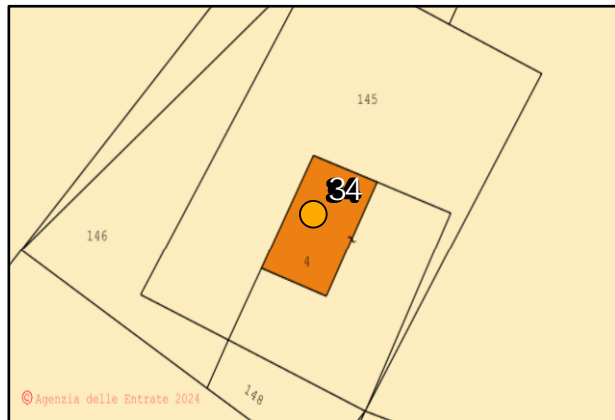

## Inquadramento Geografico

SDR: WGS 1984 UTM Zone 33N - WKID: 32633	
X (DD): 15,147859	Y (DD): 41,730016
WTG più vicina: TRN05	Distanza (mt): 1276

Inquadramento su Ortofoto - Scala 1:1.000

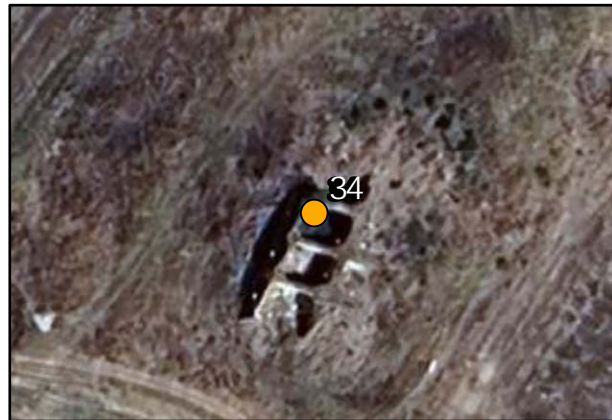

## Dettaglio sopralluogo

Tipologia	Collabente/Rudere	
Frequentazione	Non frequentato	
Recet ore	0	Cluster ==

**NON RAGGIUNGIBILE**

# Monograf e Fabbricat - Fabbricato N°35

## Informazioni Catastali

Comune	Foglio	Part cella
Torremaggiore	4	333
Classe Catastale:	A03	

Estratto Catastale - Scala 1:2.000

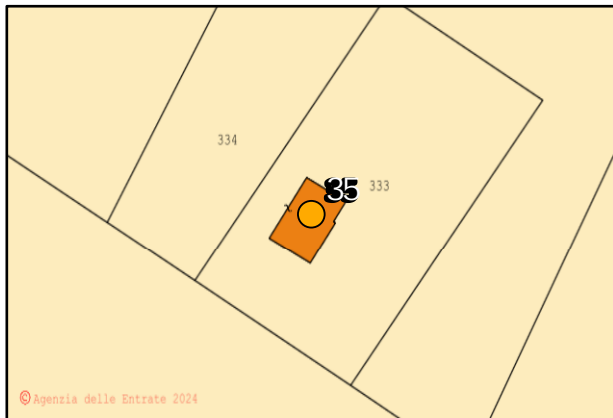

## Inquadramento Geografico

SDR: WGS 1984 UTM Zone 33N - WKID: 32633	
X (DD): 15,154896	Y (DD): 41,73547
WTG più vicina: TRN05	Distanza (mt): 436

Inquadramento su Ortofoto - Scala 1:1.000



## Det aglio sopralluogo

Tipologia	Abitazione	
Frequentazione	Presenza cont nuat va	
Recet ore	23	Cluster ==



# Monograf e Fabbricat - Fabbricato N°37

## Informazioni Catastali

Comune	Foglio	Part cella
Torremaggiore	3	283
Classe Catastale:	A04	

Estratto Catastale - Scala 1:2.000

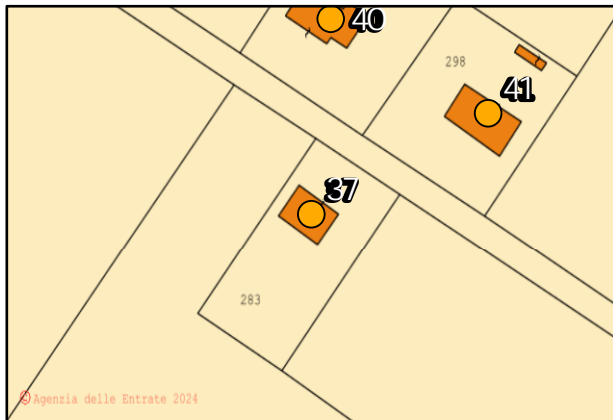

## Inquadramento Geografico

SDR: WGS 1984 UTM Zone 33N - WKID: 32633	
X (DD): 15,142704	Y (DD): 41,737182
WTG più vicina: TRN05	Distanza (mt): 1282

Inquadramento su Ortofoto - Scala 1:1.000



## Dettaglio sopralluogo

Tipologia	Abitazione	
Frequenzazione	Presenza contigua	
Recet ore	72	Cluster ==





# Monograf e Fabbricat - Fabbricato N°38

## Informazioni Catastali

Comune	Foglio	Part cella
Torremaggiore	3	279
Classe Catastale:	D10	

Estratto Catastale - Scala 1:2.000

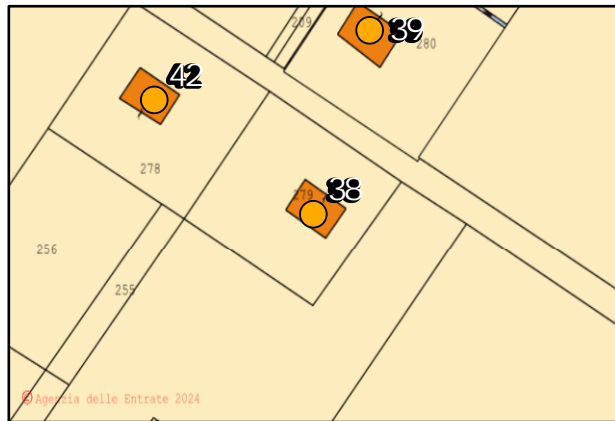

## Inquadramento Geografico

SDR: WGS 1984 UTM Zone 33N - WKID: 32633	
X (DD): 15,141054	Y (DD): 41,737981
WTG più vicina: TRN05	Distanza (mt): 1411

Inquadramento su Ortofoto - Scala 1:1.000



## Dettaglio sopralluogo

Tipologia	Abitazione	
Frequenzazione	Presenza cont nuat va	
Recet ore	24	Cluster ==



# Monograf e Fabbricat - Fabbricato N°39

## Informazioni Catastali

Comune	Foglio	Part cella
Torremaggiore	3	280
Classe Catastale:	A06	

Estratto Catastale - Scala 1:2.000

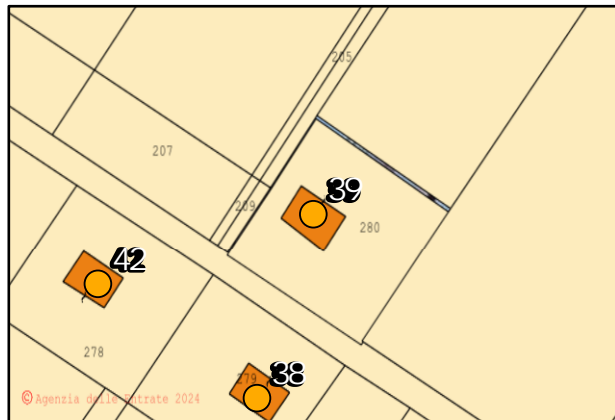

## Inquadramento Geografico

SDR: WGS 1984 UTM Zone 33N - WKID: 32633	
X (DD): 15,141235	Y (DD): 41,738419
WTG più vicina: TRN05	Distanza (mt): 1394

Inquadramento su Ortofoto - Scala 1:1.000



## Dettaglio sopralluogo

Tipologia	Abitazione	
Frequentazione	Presenza cont nuat va	
Recet ore	25	Cluster ==



# Monograf e Fabbricat - Fabbricato N° 40

## Informazioni Catastali

Comune	Foglio	Part cella
Torremaggiore	3	299
Classe Catastale:	F02	

Estratto Catastale - Scala 1:2.000

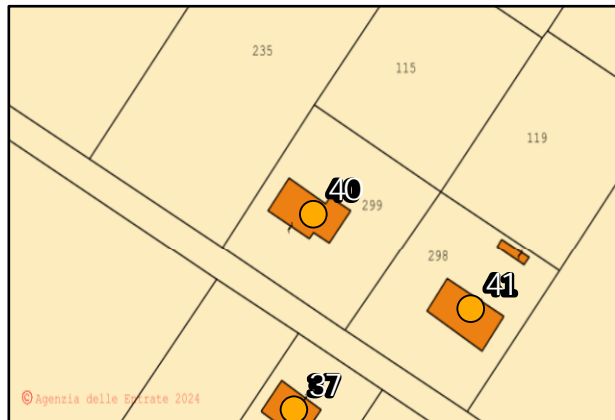

## Inquadramento Geografico

SDR: WGS 1984 UTM Zone 33N - WKID: 32633	
X (DD): 15,142766	Y (DD): 41,737647
WTG più vicina: TRN05	Distanza (mt): 1271

Inquadramento su Ortofoto - Scala 1:1.000



## Dettaglio sopralluogo

Tipologia	Abitazione	
Frequenzazione	Presenza contigua (abitazione)	
Recet ore	26	Cluster ==



# Monograf e Fabbricat - Fabbricato N° 41

## Informazioni Catastali

Comune	Foglio	Part cella
Torremaggiore	3	298
Classe Catastale:	F02	

Estratto Catastale - Scala 1:2.000

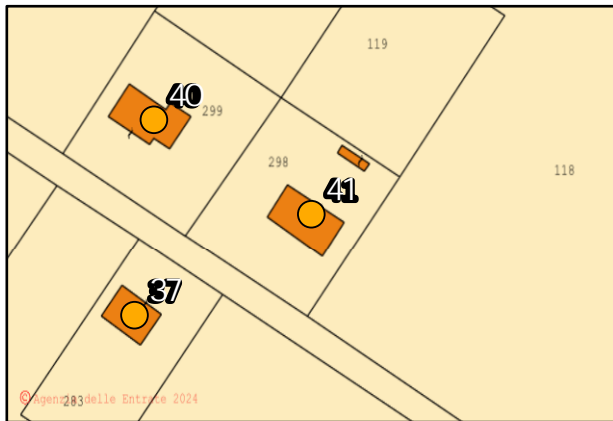

## Inquadramento Geografico

SDR: WGS 1984 UTM Zone 33N - WKID: 32633	
X (DD): 15,143266	Y (DD): 41,737422
WTG più vicina: TRN05	Distanza (mt): 1232

Inquadramento su Ortofoto - Scala 1:1.000



## Dettaglio sopralluogo

Tipologia	Abitazione	
Frequenziazione	Presenza contigua	
Recet ore	73	Cluster ==



# Monograf e Fabbricat - Fabbricato N°42

## Informazioni Catastali

Comune	Foglio	Part cella
Torremaggiore	3	278
Classe Catastale:	C02	

Estratto Catastale - Scala 1:2.000

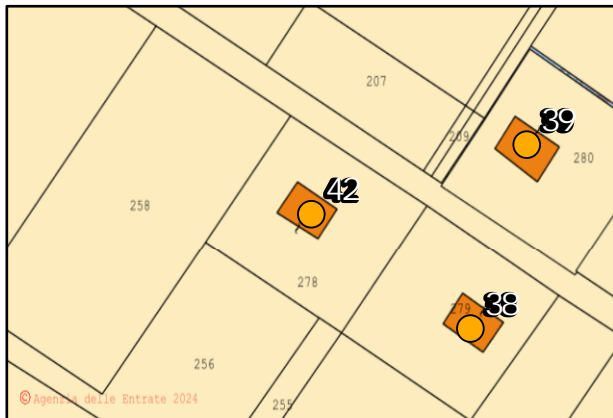

## Inquadramento Geografico

SDR: WGS 1984 UTM Zone 33N - WKID: 32633	
X (DD): 15,140549	Y (DD): 41,738254
WTG più vicina: TRN05	Distanza (mt): 1451

Inquadramento su Ortofoto - Scala 1:1.000



## Dettaglio sopralluogo

Tipologia	Magazzino/deposito privato	
Frequenzazione	Presenza saltuaria	
Recet ore	27	Cluster ==



# Monograf e Fabbricat - Fabbricato N°43

## Informazioni Catastali

Comune	Foglio	Part cella
Torremaggiore	3	285
Classe Catastale:	A04	

Estratto Catastale - Scala 1:2.000

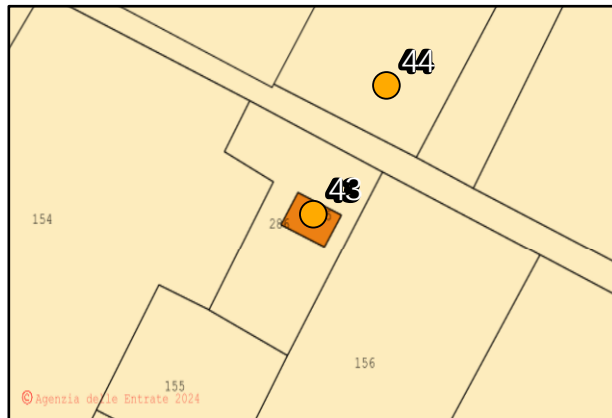

## Inquadramento Geografico

SDR: WGS 1984 UTM Zone 33N - WKID: 32633	
X (DD): 15,135059	Y (DD): 41,734086
WTG più vicina: TRN01	Distanza (mt): 1549

Inquadramento su Ortofoto - Scala 1:1.000



## Dettaglio sopralluogo

Tipologia	Abitazione	
Frequentazione	Non frequentato	
Recet ore	28	Cluster ==



# Monograf e Fabbricat - Fabbricato N°44

## Informazioni Catastali

Comune	Foglio	Part cella
Torremaggiore	3	275
Classe Catastale:	NC	

Estratto Catastale - Scala 1:2.000

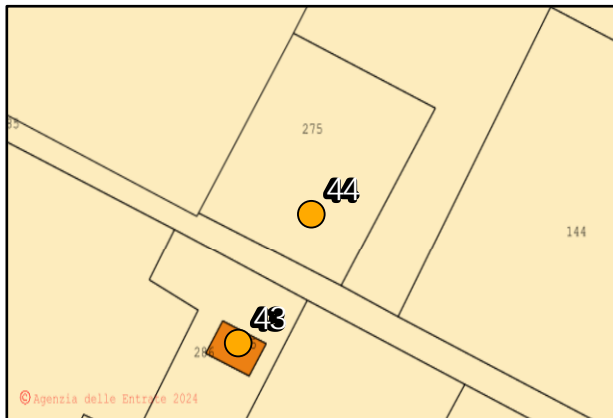

## Inquadramento Geografico

SDR: WGS 1984 UTM Zone 33N - WKID: 32633	
X (DD): 15,135292	Y (DD): 41,734392
WTG più vicina: TRN01	Distanza (mt): 1526

Inquadramento su Ortofoto - Scala 1:1.000



## Det aglio sopralluogo

Tipologia	Magazzino/deposito privato	
Frequenzazione	Non frequentato	
Recet ore	29	Cluster 44-232



# Monograf e Fabbricat - Fabbricato N° 45

## Informazioni Catastali

Comune	Foglio	Part cella
Torremaggiore	3	282
Classe Catastale:	NC	

Estratto Catastale - Scala 1:2.000

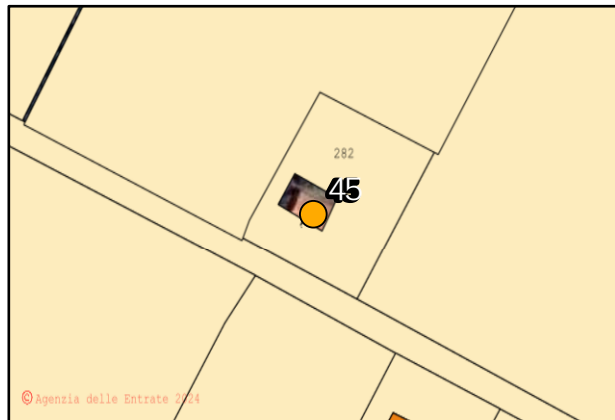

## Inquadramento Geografico

SDR: WGS 1984 UTM Zone 33N - WKID: 32633	
X (DD): 15,137161	Y (DD): 41,733656
WTG più vicina: TRN01	Distanza (mt): 1671

Inquadramento su Ortofoto - Scala 1:1.000



## Dettaglio sopralluogo

Tipologia	Abitazione	
Frequenzazione	Presenza cont nuat va	
Recet ore	30	Cluster ==





# Monograf e Fabbricat - Fabbricato N° 46

## Informazioni Catastali

Comune	Foglio	Part cella
Torremaggiore	3	287
Classe Catastale:	A04	

Estratto Catastale - Scala 1:2.000

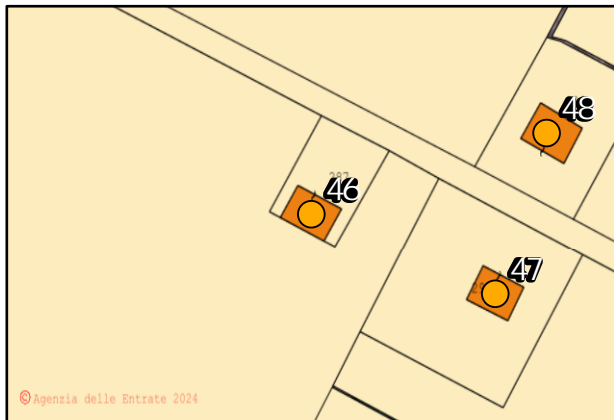

## Inquadramento Geografico

SDR: WGS 1984 UTM Zone 33N - WKID: 32633	
X (DD): 15,13109	Y (DD): 41,735609
WTG più vicina: TRN01	Distanza (mt): 1277

Inquadramento su Ortofoto - Scala 1:1.000



## Dettaglio sopralluogo

Tipologia	Abitazione	
Frequentazione	Presenza cont nuat va	
Recet ore	31	Cluster ==



# Monograf e Fabbricat - Fabbricato N°47

## Informazioni Catastali

Comune	Foglio	Part cella
Torremaggiore	3	296
Classe Catastale:	F02	

Estratto Catastale - Scala 1:2.000

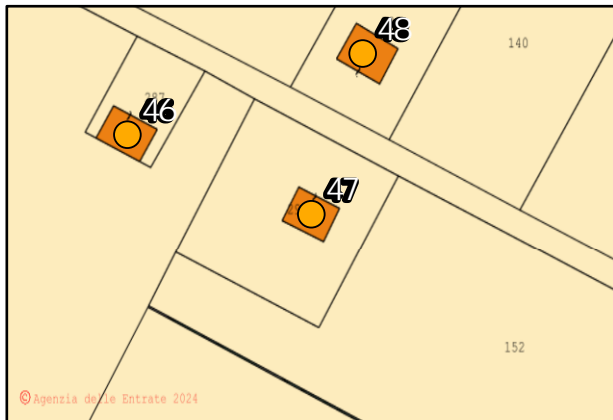

## Inquadramento Geografico

SDR: WGS 1984 UTM Zone 33N - WKID: 32633	
X (DD): 15,131674	Y (DD): 41,735419
WTG più vicina: TRN01	Distanza (mt): 1311

Inquadramento su Ortofoto - Scala 1:1.000



## Dettaglio sopralluogo

Tipologia	Abitazione	
Frequentazione	Non frequentato	
Recet ore	32	Cluster ==



# Monograf e Fabbricat - Fabbricato N°48

## Informazioni Catastali

Comune	Foglio	Part cella
Torremaggiore	3	289
Classe Catastale:	F02	

Estratto Catastale - Scala 1:2.000

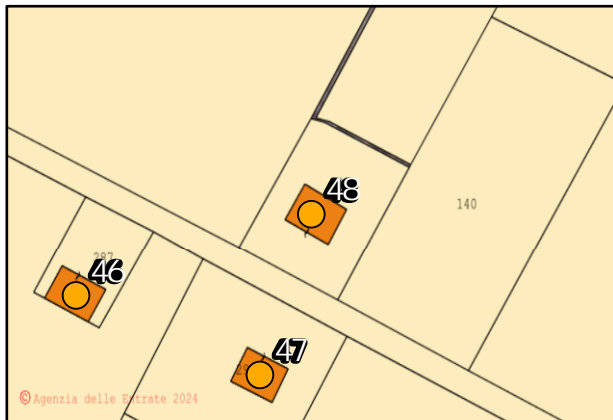

## Inquadramento Geografico

SDR: WGS 1984 UTM Zone 33N - WKID: 32633	
X (DD): 15,131838	Y (DD): 41,735801
WTG più vicina: TRN01	Distanza (mt): 1274

Inquadramento su Ortofoto - Scala 1:1.000



## Dettaglio sopralluogo

Tipologia	Abitazione	
Frequentazione	Non frequentato	
Recet ore	33	Cluster ==



# Monograf e Fabbricat - Fabbricato N°55

## Informazioni Catastali

Comune	Foglio	Part cella
Torremaggiore	2	3
Classe Catastale:	A03	

Estratto Catastale - Scala 1:2.000

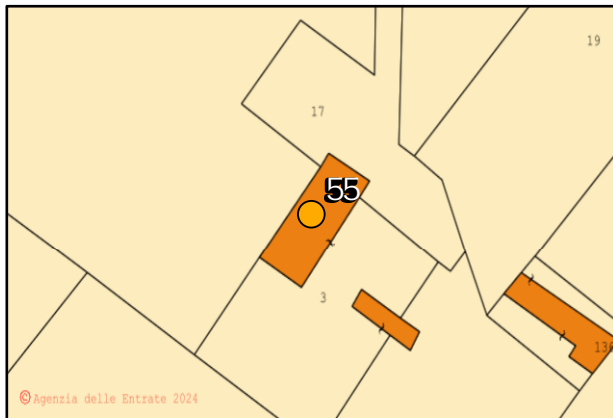

## Inquadramento Geografico

SDR: WGS 1984 UTM Zone 33N - WKID: 32633	
X (DD): 15,114218	Y (DD): 41,739428
WTG più vicina: TRN01	Distanza (mt): 1355

Inquadramento su Ortofoto - Scala 1:1.000

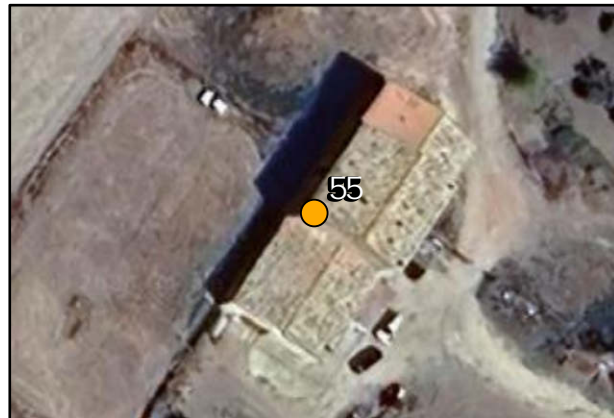

## Dettaglio sopralluogo

Tipologia	Abitazione	
Frequenzazione	Presenza cont nuat va	
Recet ore	74	Cluster 55-56-57-58



# Monograf e Fabbricat - Fabbricato N°59

## Informazioni Catastali

Comune	Foglio	Part. cella
Torremaggiore	1	75
Classe Catastale:	C02	

Estratto Catastale - Scala 1:2.000

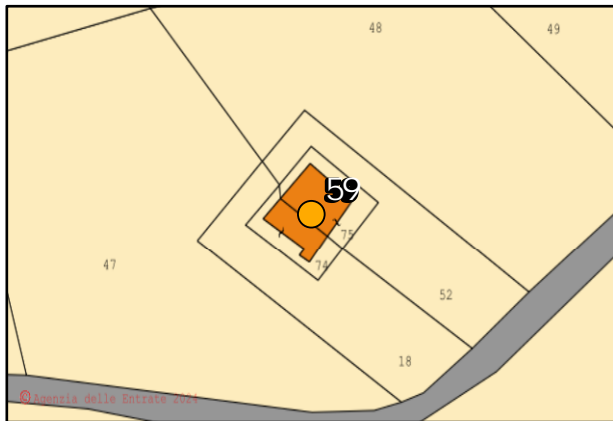

## Inquadramento Geografico

SDR: WGS 1984 UTM Zone 33N - WKID: 32633	
X (DD): 15,114913	Y (DD): 41,747175
WTG più vicina: TRNO2	Distanza (mt): 875

Inquadramento su Ortofoto - Scala 1:1.000

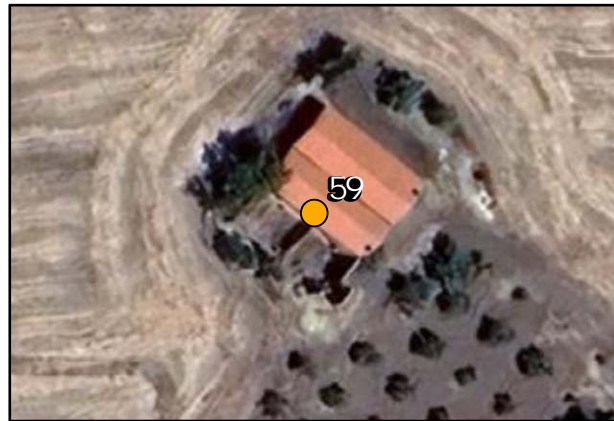

## Dettaglio sopralluogo

Tipologia	Magazzino/deposito privato	
Frequenzazione	Presenza saltuaria	
Recet ore	75	Cluster ==



# Monograf e Fabbricat - Fabbricato N°60

## Informazioni Catastali

Comune	Foglio	Part. cella
Serracapriola	61	64
Classe Catastale:	F02	

Estratto Catastale - Scala 1:2.000

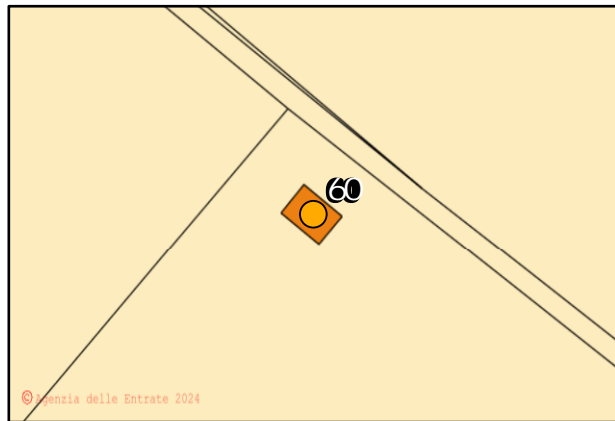

## Inquadramento Geografico

SDR: WGS 1984 UTM Zone 33N - WKID: 32633	
X (DD): 15,135823	Y (DD): 41,751115
WTG più vicina: TRN06	Distanza (mt): 367

Inquadramento su Ortofoto - Scala 1:1.000



## Dettaglio sopralluogo

Tipologia	Magazzino/deposito privato	
Frequenziazione	Presenza saltuaria	
Recet ore	34	Cluster ==



# Monograf e Fabbricat - Fabbricato N°61

## Informazioni Catastali

Comune	Foglio	Part cella
Serracapriola	61	68
Classe Catastale:	F02	

Estratto Catastale - Scala 1:2.000

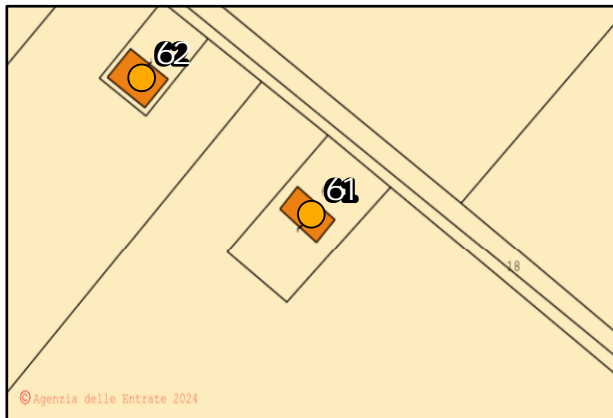

## Inquadramento Geografico

SDR: WGS 1984 UTM Zone 33N - WKID: 32633	
X (DD): 15,13226	Y (DD): 41,753325
WTG più vicina: TRN06	Distanza (mt): 89

Inquadramento su Ortofoto - Scala 1:1.000



## Dettaglio sopralluogo

Tipologia	Magazzino/deposito privato	
Frequentazione	Non frequentato	
Recet ore	35	Cluster ==



# Monograf e Fabbricat - Fabbricato N°62

## Informazioni Catastali

Comune	Foglio	Part cella
Serracapriola	61	61
Classe Catastale:	F02	

Estratto Catastale - Scala 1:2.000

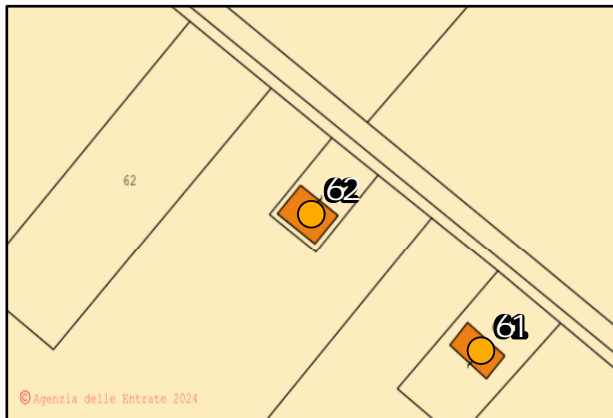

## Inquadramento Geografico

SDR: WGS 1984 UTM Zone 33N - WKID: 32633	
X (DD): 15,131721	Y (DD): 41,75365
WTG più vicina: TRN06	Distanza (mt): 120

Inquadramento su Ortofoto - Scala 1:1.000

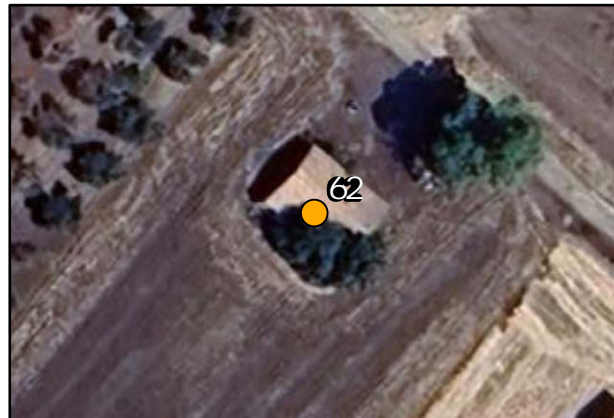

## Det aglio sopralluogo

Tipologia	Magazzino/deposito privato	
Frequentazione	Non frequentato	
Recet ore	36	Cluster ==





# Monograf e Fabbricat - Fabbricato N°63

## Informazioni Catastali

Comune	Foglio	Part cella
Serracapriola	61	69
Classe Catastale:	F02	

Estratto Catastale - Scala 1:2.000

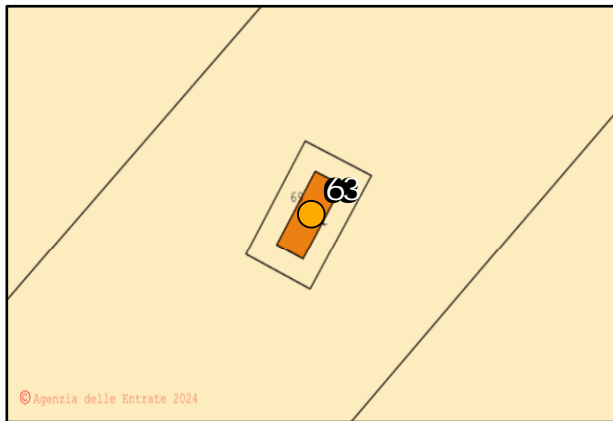

## Inquadramento Geografico

SDR: WGS 1984 UTM Zone 33N - WKID: 32633	
X (DD): 15,133411	Y (DD): 41,754544
WTG più vicina: TRN06	Distanza (mt): 253

Inquadramento su Ortofoto - Scala 1:1.000

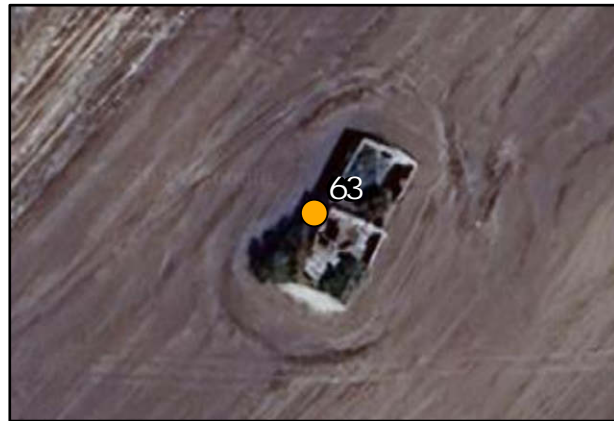

## Dettaglio sopralluogo

Tipologia	Collabente/Rudere	
Frequentazione	Non frequentato	
Recet ore	0	Cluster ==

NON RAGGIUNGIBILE

# Monograf e Fabbricat - Fabbricato N°64

## Informazioni Catastali

Comune	Foglio	Part cella
Serracapriola	61	70
Classe Catastale:	F02	

Estratto Catastale - Scala 1:2.000

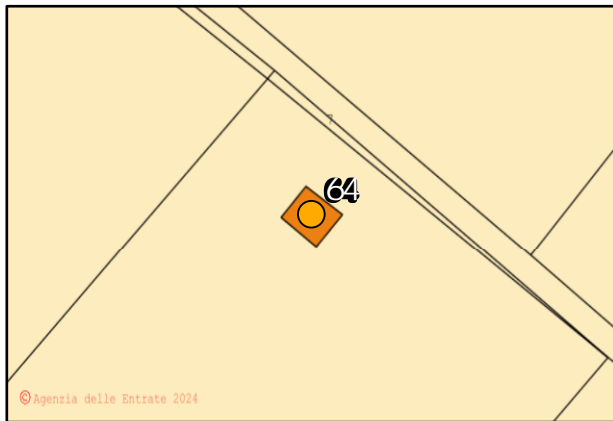

## Inquadramento Geografico

SDR: WGS 1984 UTM Zone 33N - WKID: 32633	
X (DD): 15,128221	Y (DD): 41,755817
WTG più vicina: TRN06	Distanza (mt): 470

Inquadramento su Ortofoto - Scala 1:1.000



## Dettaglio sopralluogo

Tipologia	Collabente/Rudere	
Frequentazione	Non frequentato	
Recet ore	37	Cluster ==



# Monograf e Fabbricat - Fabbricato N°65

## Informazioni Catastali

Comune	Foglio	Part cella
Serracapriola	61	10
Classe Catastale:	NC	

Estratto Catastale - Scala 1:2.000

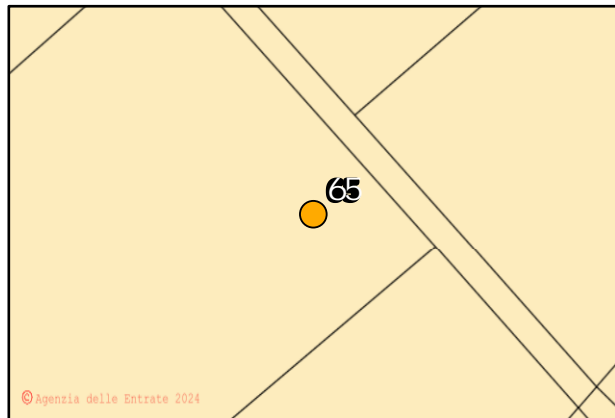

## Inquadramento Geografico

SDR: WGS 1984 UTM Zone 33N - WKID: 32633	
X (DD): 15,125737	Y (DD): 41,757564
WTG più vicina: TRN02	Distanza (mt): 588

Inquadramento su Ortofoto - Scala 1:1.000



## Det aglio sopralluogo

Tipologia	Collabente/Rudere	
Frequentazione	Non frequentato	
Recet ore	38	Cluster ==



# Monograf e Fabbricat - Fabbricato N°66

## Informazioni Catastali

Comune	Foglio	Part cella
Serracapriola	61	2
Classe Catastale:	NC	

Estratto Catastale - Scala 1:2.000

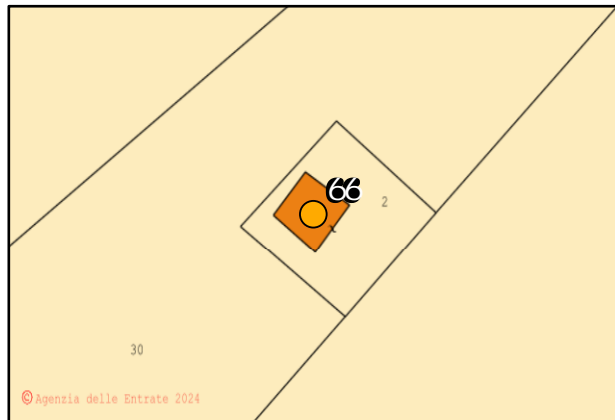

## Inquadramento Geografico

SDR: WGS 1984 UTM Zone 33N - WKID: 32633	
X (DD): 15,127879	Y (DD): 41,758549
WTG più vicina: TRN03	Distanza (mt): 525

Inquadramento su Ortofoto - Scala 1:1.000

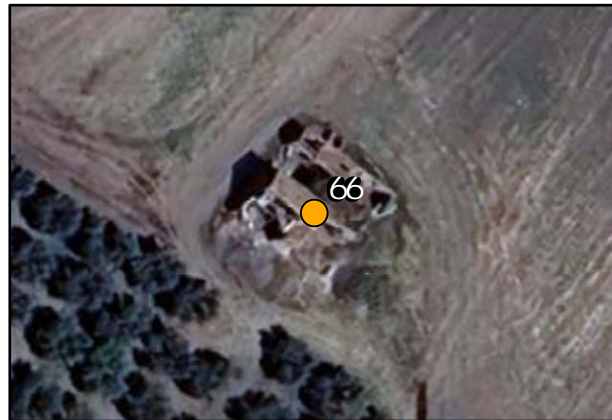

## Det aglio sopralluogo

Tipologia	Collabente/Rudere	
Frequentazione	Non frequentato	
Recet ore	0	Cluster ==

**NON RAGGIUNGIBILE**

# Monograf e Fabbricat - Fabbricato N°67

## Informazioni Catastali

Comune	Foglio	Part cella
Serracapriola	61	8
Classe Catastale:	NC	

Estratto Catastale - Scala 1:2.000

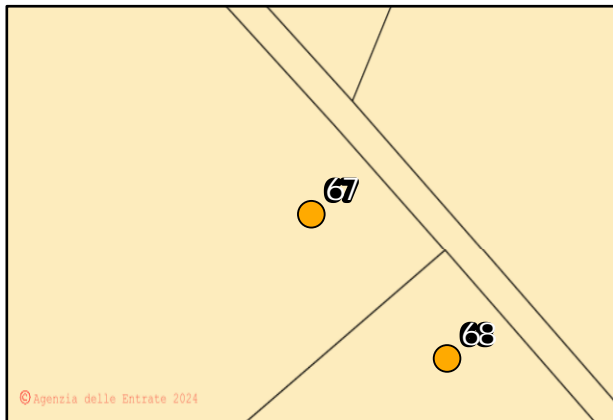

## Inquadramento Geografico

SDR: WGS 1984 UTM Zone 33N - WKID: 32633	
X (DD): 15,122123	Y (DD): 41,760616
WTG più vicina: TRN02	Distanza (mt): 808

Inquadramento su Ortofoto - Scala 1:1.000



## Dettaglio sopralluogo

Tipologia	Collabente/Rudere	
Frequentazione	Non frequentato	
Recet ore	0	Cluster ==



# Monograf e Fabbricat - Fabbricato N°68

## Informazioni Catastali

Comune	Foglio	Part cella
Serracapriola	61	73
Classe Catastale:	NC	

Estratto Catastale - Scala 1:2.000

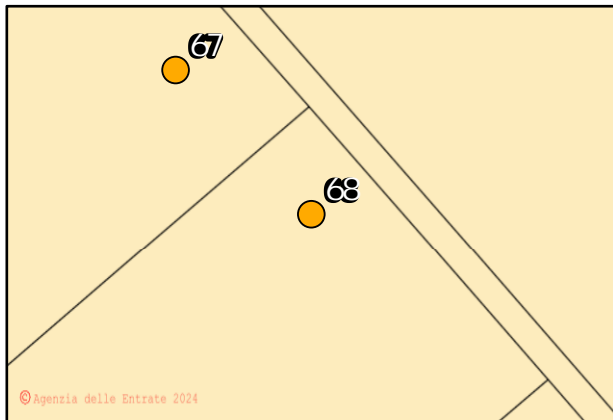

## Inquadramento Geografico

SDR: WGS 1984 UTM Zone 33N - WKID: 32633	
X (DD): 15,122554	Y (DD): 41,760272
WTG più vicina: TRN02	Distanza (mt): 774

Inquadramento su Ortofoto - Scala 1:1.000

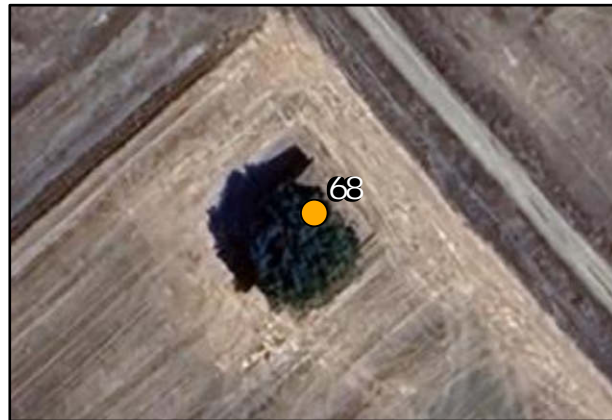

## Dettaglio sopralluogo

Tipologia	Collabente/Rudere	
Frequentazione	Non frequentato	
Recet ore	39	Cluster ==



# Monograf e Fabbricat - Fabbricato N°69

## Informazioni Catastali

Comune	Foglio	Part cella
Serracapriola	53	2
Classe Catastale:	NC	

Estratto Catastale - Scala 1:2.000

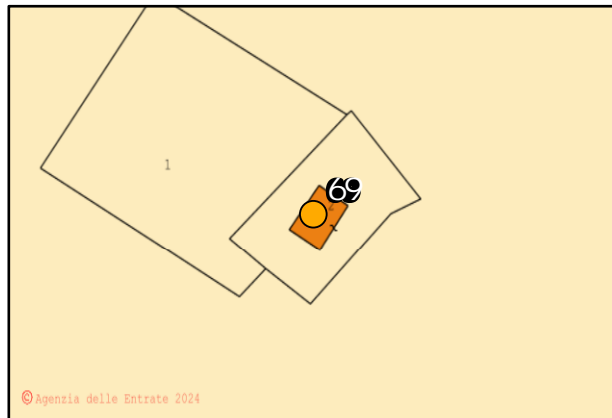

## Inquadramento Geografico

SDR: WGS 1984 UTM Zone 33N - WKID: 32633	
X (DD): 15,12642	Y (DD): 41,764585
WTG più vicina: TRNO3	Distanza (mt): 948

Inquadramento su Ortofoto - Scala 1:1.000



## Dettaglio sopralluogo

Tipologia	Collabente/Rudere	
Frequentazione	Non frequentato	
Recet ore	0	Cluster 69-70



# Monograf e Fabbricat - Fabbricato N°71

## Informazioni Catastali

Comune	Foglio	Part cella
Serracapriola	58	302
Classe Catastale:	NC	

Estratto Catastale - Scala 1:2.000

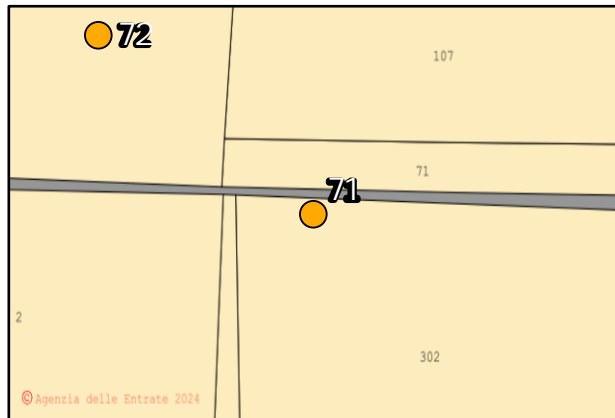

## Inquadramento Geografico

SDR: WGS 1984 UTM Zone 33N - WKID: 32633	
X (DD): 15,154809	Y (DD): 41,773053
WTG più vicina: TRN08	Distanza (mt): 1391

Inquadramento su Ortofoto - Scala 1:1.000



## Det aglio sopralluogo

Tipologia	Cabina
Frequentazione	Presenza saltuaria
Recet ore	40 Cluster ==





# Monograf e Fabbricat - Fabbricato N°72

## Informazioni Catastali

Comune	Foglio	Part cella
Serracapriola	57	70
Classe Catastale:	NC	

Estratto Catastale - Scala 1:2.000

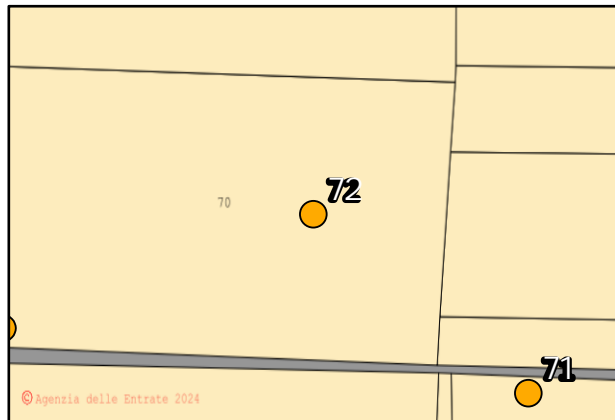

## Inquadramento Geografico

SDR: WGS 1984 UTM Zone 33N - WKID: 32633	
X (DD): 15,154126	Y (DD): 41,77348
WTG più vicina: TRN08	Distanza (mt): 1464

Inquadramento su Ortofoto - Scala 1:1.000

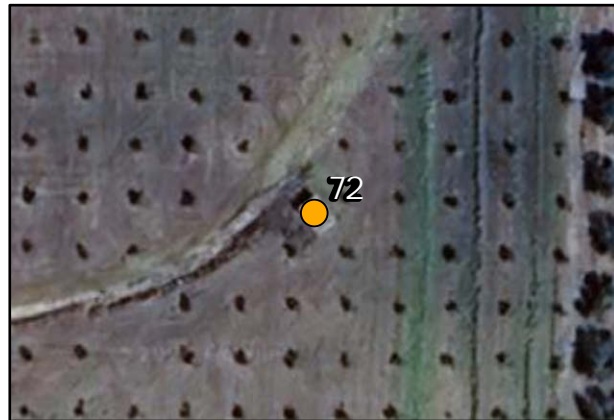

## Det aglio sopralluogo

Tipologia	Magazzino/deposito privato	
Frequentazione	Non frequentato	
Recet ore	0	Cluster ==

NON RAGGIUNGIBILE

# Monograf e Fabbricat - Fabbricato N°73

## Informazioni Catastali

Comune	Foglio	Part cella
Serracapriola	57	136
Classe Catastale:	C02	

Estratto Catastale - Scala 1:2.000

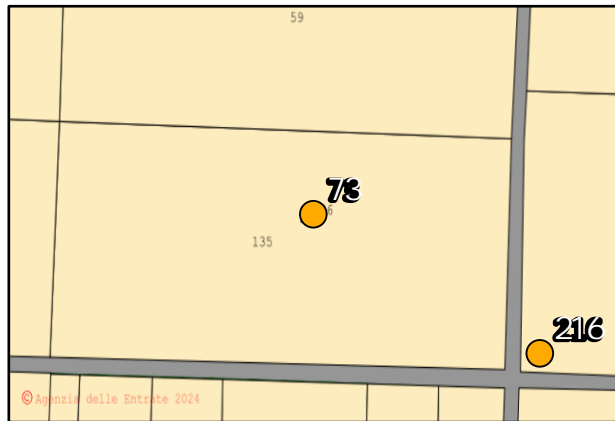

## Inquadramento Geografico

SDR: WGS 1984 UTM Zone 33N - WKID: 32633	
X (DD): 15,152416	Y (DD): 41,773542
WTG più vicina: TRN08	Distanza (mt): 1570

Inquadramento su Ortofoto - Scala 1:1.000



## Det aglio sopralluogo

Tipologia	Collabente/Rudere	
Frequentazione	Non frequentato	
Recet ore	41	Cluster ==



# Monograf e Fabbricat - Fabbricato N°79

## Informazioni Catastali

Comune	Foglio	Part cella
Serracapriola	51	211
Classe Catastale:	F02	

Estratto Catastale - Scala 1:2.000

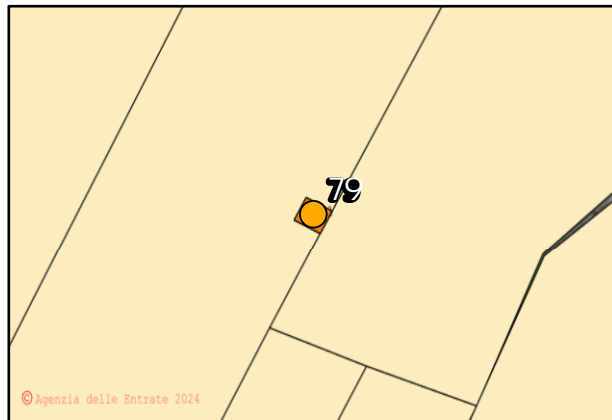

## Inquadramento Geografico

SDR: WGS 1984 UTM Zone 33N - WKID: 32633	
X (DD): 15,190095	Y (DD): 41,768251
WTG più vicina: TRN07	Distanza (mt): 1081

Inquadramento su Ortofoto - Scala 1:1.000



## Dettaglio sopralluogo

Tipologia	Magazzino/deposito privato	
Frequentazione	Non frequentato	
Recet ore	0	Cluster ==

NON RAGGIUNGIBILE

# Monograf e Fabbricat - Fabbricato N°80

## Informazioni Catastali

Comune	Foglio	Part cella
Serracapriola	60	44
Classe Catastale:	NC	

Estratto Catastale - Scala 1:2.000

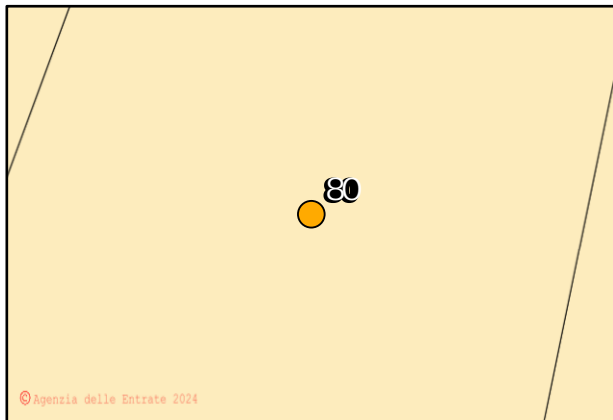

## Inquadramento Geografico

SDR: WGS 1984 UTM Zone 33N - WKID: 32633	
X (DD): 15,195191	Y (DD): 41,765437
WTG più vicina: TRN07	Distanza (mt): 1147

Inquadramento su Ortofoto - Scala 1:1.000



## Dettaglio sopralluogo

Tipologia	Magazzino/deposito privato	
Frequentazione	Presenza saltuaria	
Recet ore	42	Cluster ==

NON RAGGIUNGIBILE

# Monograf e Fabbricat - Fabbricato N°84

## Informazioni Catastali

Comune	Foglio	Part cella
Torremaggiore	1	89
Classe Catastale:	F02	

Estratto Catastale - Scala 1:2.000

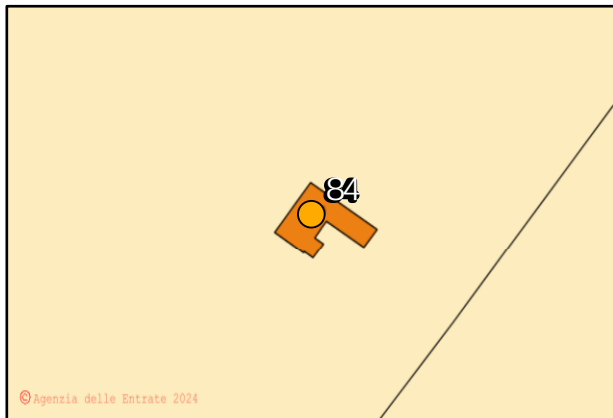

## Inquadramento Geografico

SDR: WGS 1984 UTM Zone 33N - WKID: 32633	
X (DD): 15,118763	Y (DD): 41,75099
WTG più vicina: TRN02	Distanza (mt): 345

Inquadramento su Ortofoto - Scala 1:1.000

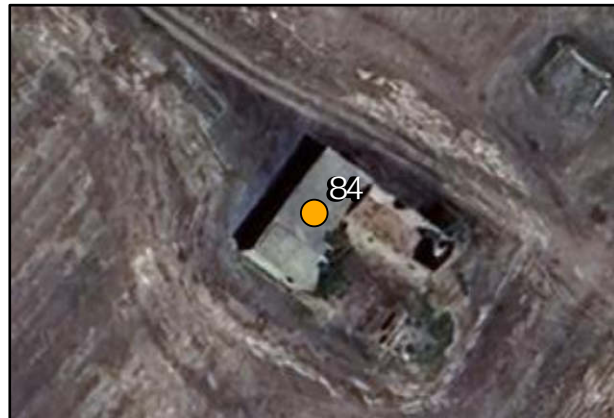

## Dettaglio sopralluogo

Tipologia	Collabente/Rudere	
Frequentazione	Non frequentato	
Recet ore	0	Cluster ==



# Monograf e Fabbricat - Fabbricato N°85

## Informazioni Catastali

Comune	Foglio	Part cella
Serracapriola	52	10
Classe Catastale:	NC	

Estratto Catastale - Scala 1:2.000

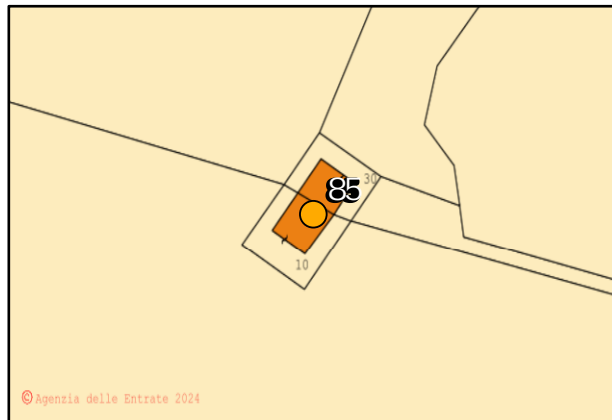

## Inquadramento Geografico

SDR: WGS 1984 UTM Zone 33N - WKID: 32633	
X (DD): 15,113648	Y (DD): 41,756111
WTG più vicina: TRN02	Distanza (mt): 718

Inquadramento su Ortofoto - Scala 1:1.000

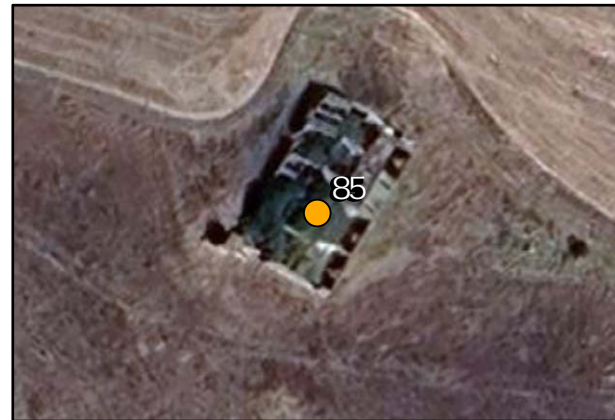

## Dettaglio sopralluogo

Tipologia	Collabente/Rudere	
Frequentazione	Non frequentato	
Recet ore	0	Cluster ==



# Monograf e Fabbricat - Fabbricato N°86

## Informazioni Catastali

Comune	Foglio	Part cella
Serracapriola	63	81
Classe Catastale:	F02	

Estratto Catastale - Scala 1:2.000

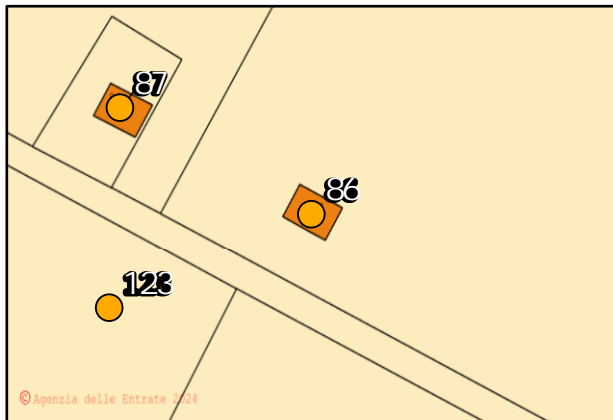

## Inquadramento Geografico

SDR: WGS 1984 UTM Zone 33N - WKID: 32633	
X (DD): 15,164955	Y (DD): 41,759537
WTG più vicina: TRN08	Distanza (mt): 494

Inquadramento su Ortofoto - Scala 1:1.000

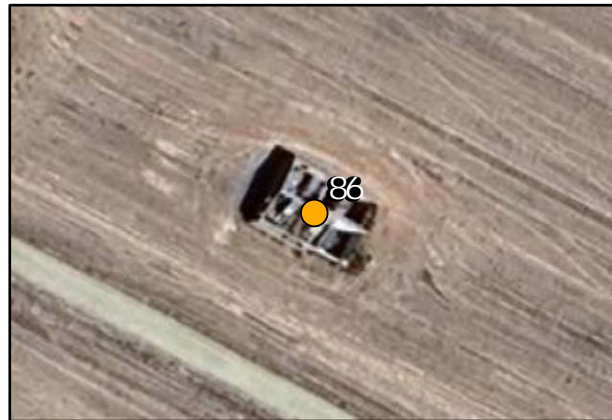

## Dettaglio sopralluogo

Tipologia	Collabente/Rudere	
Frequentazione	Non frequentato	
Recet ore	0	Cluster ==



# Monograf e Fabbricat - Fabbricato N°87

## Informazioni Catastali

Comune	Foglio	Part cella
Serracapriola	63	82
Classe Catastale:	F02	

Estratto Catastale - Scala 1:2.000

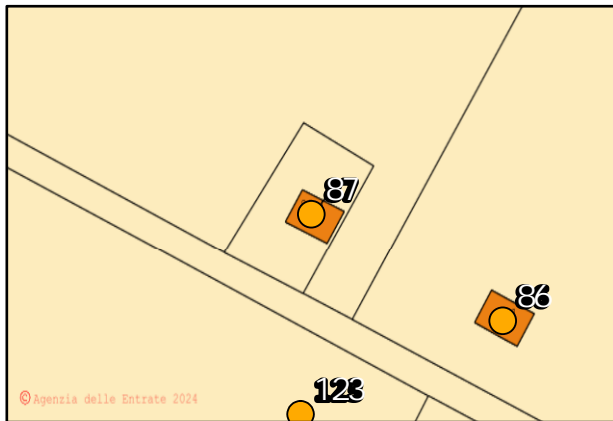

## Inquadramento Geografico

SDR: WGS 1984 UTM Zone 33N - WKID: 32633	
X (DD): 15,164347	Y (DD): 41,759792
WTG più vicina: TRN08	Distanza (mt): 480

Inquadramento su Ortofoto - Scala 1:1.000

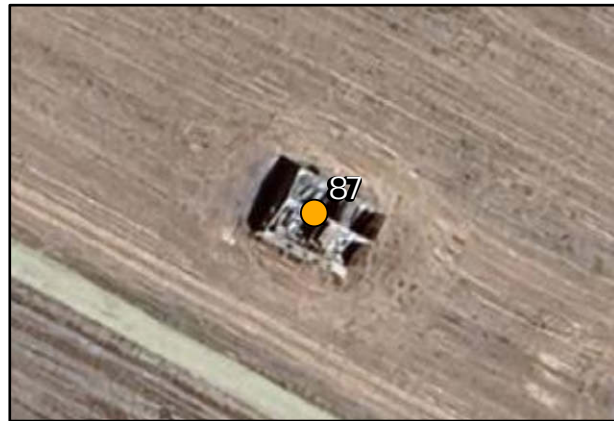

## Dettaglio sopralluogo

Tipologia	Collabente/Rudere	
Frequentazione	Non frequentato	
Recet ore	0	Cluster ==





# Monograf e Fabbricat - Fabbricato N°88

## Informazioni Catastali

Comune	Foglio	Part cella
Serracapriola	63	113
Classe Catastale:	F02	

Estratto Catastale - Scala 1:2.000

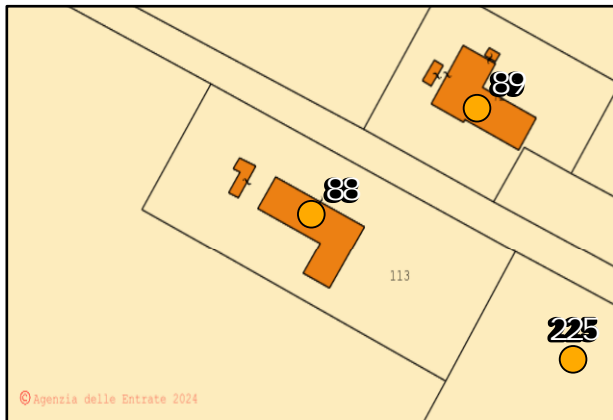

## Inquadramento Geografico

SDR: WGS 1984 UTM Zone 33N - WKID: 32633	
X (DD): 15,168656	Y (DD): 41,757569
WTG più vicina: TRN08	Distanza (mt): 730

Inquadramento su Ortofoto - Scala 1:1.000

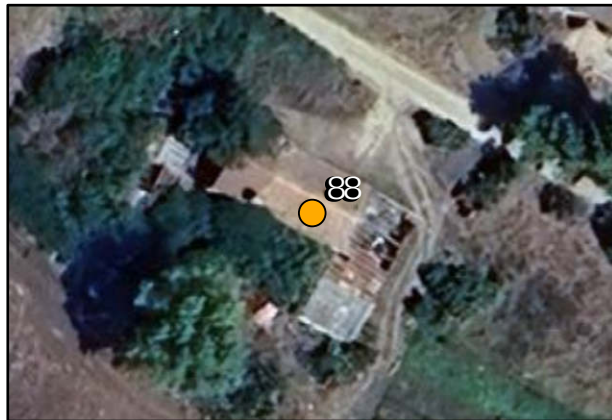

## Det aglio sopralluogo

Tipologia	Collabente/Rudere	
Frequentazione	Non frequentato	
Recet ore	0	Cluster ==

NON RAGGIUNGIBILE

# Monograf e Fabbricat - Fabbricato N°89

## Informazioni Catastali

Comune	Foglio	Part cella
Serracapriola	63	72
Classe Catastale:	A04	

Estratto Catastale - Scala 1:2.000

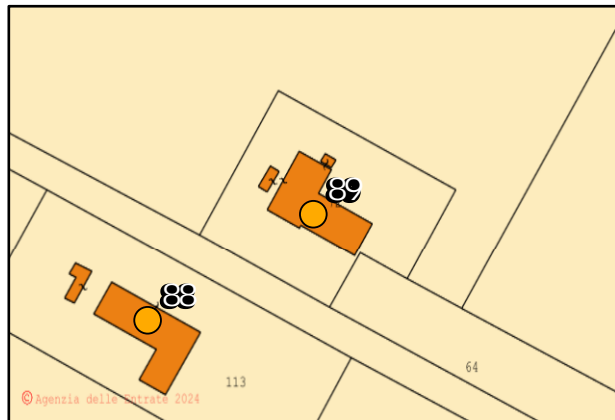

## Inquadramento Geografico

SDR: WGS 1984 UTM Zone 33N - WKID: 32633	
X (DD): 15,169184	Y (DD): 41,75782
WTG più vicina: TRN08	Distanza (mt): 717

Inquadramento su Ortofoto - Scala 1:1.000



## Det aglio sopralluogo

Tipologia	Abitazione	
Frequenzazione	Presenza cont nuat va	
Recet ore	43	Cluster ==



# Monograf e Fabbricat - Fabbricato N°90

## Informazioni Catastali

Comune	Foglio	Part cella
Serracapriola	63	68
Classe Catastale:	F02	

Estratto Catastale - Scala 1:2.000

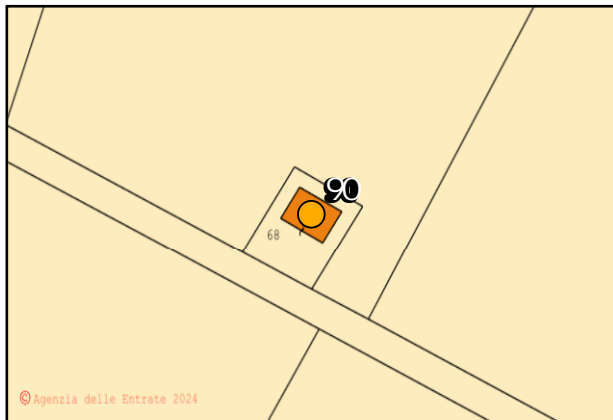

## Inquadramento Geografico

SDR: WGS 1984 UTM Zone 33N - WKID: 32633	
X (DD): 15,17168	Y (DD): 41,756779
WTG più vicina: TRN08	Distanza (mt): 911

Inquadramento su Ortofoto - Scala 1:1.000



## Dettaglio sopralluogo

Tipologia	Collabente/Rudere	
Frequentazione	Non frequentato	
Recet ore	44	Cluster ==



# Monograf e Fabbricat - Fabbricato N°91

## Informazioni Catastali

Comune	Foglio	Part cella
Serracapriola	63	70
Classe Catastale:	NC	

Estratto Catastale - Scala 1:2.000

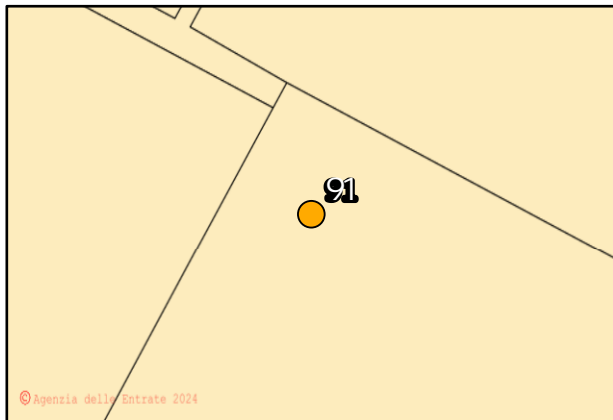

## Inquadramento Geografico

SDR: WGS 1984 UTM Zone 33N - WKID: 32633	
X (DD): 15,174967	Y (DD): 41,754974
WTG più vicina: TRN07	Distanza (mt): 897

Inquadramento su Ortofoto - Scala 1:1.000



## Det aglio sopralluogo

Tipologia	Collabente/Rudere	
Frequentazione	Non frequentato	
Recet ore	45	Cluster 91-211



# Monograf e Fabbricat - Fabbricato N°94

## Informazioni Catastali

Comune	Foglio	Part cella
Serracapriola	63	78
Classe Catastale:	A04	

Estratto Catastale - Scala 1:2.000

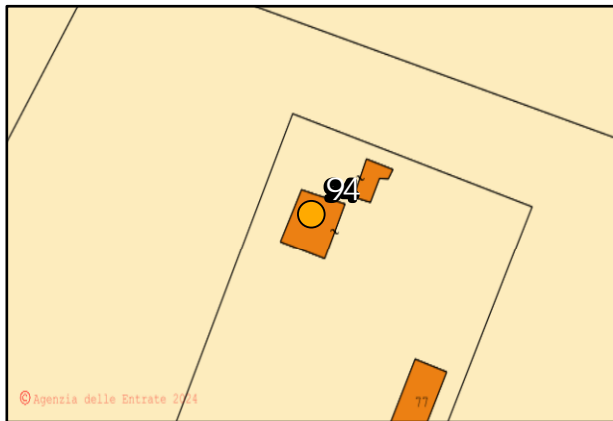

## Inquadramento Geografico

SDR: WGS 1984 UTM Zone 33N - WKID: 32633	
X (DD): 15,175362	Y (DD): 41,758385
WTG più vicina: TRN07	Distanza (mt): 704

Inquadramento su Ortofoto - Scala 1:1.000

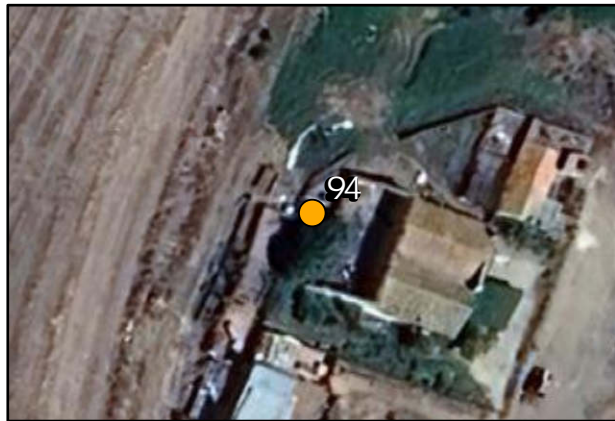

## Dettaglio sopralluogo

Tipologia	Abitazione	
Frequenzazione	Presenza cont nuat va	
Recet ore	46	Cluster 92-93-94-95



# Monograf e Fabbricat - Fabbricato N°97

## Informazioni Catastali

Comune	Foglio	Part cella
Serracapriola	57	120
Classe Catastale:	NC	

Estratto Catastale - Scala 1:2.000

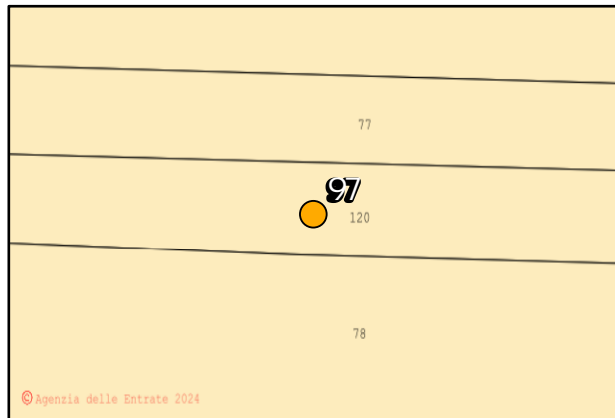

## Inquadramento Geografico

SDR: WGS 1984 UTM Zone 33N - WKID: 32633	
X (DD): 15,162932	Y (DD): 41,77345
WTG più vicina: TRN08	Distanza (mt): 1096

Inquadramento su Ortofoto - Scala 1:1.000



## Det aglio sopralluogo

Tipologia	Magazzino/deposito privato	
Frequentazione	Presenza saltuaria	
Recet ore	76	Cluster ==



# Monograf e Fabbricat - Fabbricato N°98

## Informazioni Catastali

Comune	Foglio	Part cella
Serracapriola	58	230
Classe Catastale:	NC	

Estratto Catastale - Scala 1:2.000

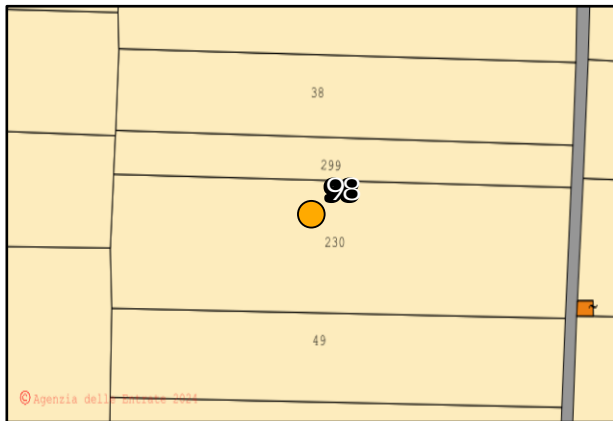

## Inquadramento Geografico

SDR: WGS 1984 UTM Zone 33N - WKID: 32633	
X (DD): 15,155004	Y (DD): 41,770149
WTG più vicina: TRN08	Distanza (mt): 1162

Inquadramento su Ortofoto - Scala 1:1.000



## Dettaglio sopralluogo

Tipologia	Magazzino/deposito privato	
Frequentazione	Non frequentato	
Recet ore	0	Cluster ==

NON RAGGIUNGIBILE

# Monograf e Fabbricat - Fabbricato N°100

## Informazioni Catastali

Comune	Foglio	Part cella
Serracapriola	58	31
Classe Catastale:	NC	

Estratto Catastale - Scala 1:2.000

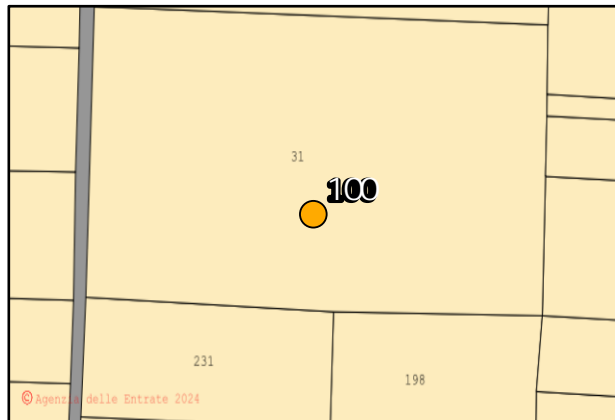

## Inquadramento Geografico

SDR: WGS 1984 UTM Zone 33N - WKID: 32633	
X (DD): 15,156607	Y (DD): 41,770716
WTG più vicina: TRN08	Distanza (mt): 1101

Inquadramento su Ortofoto - Scala 1:1.000

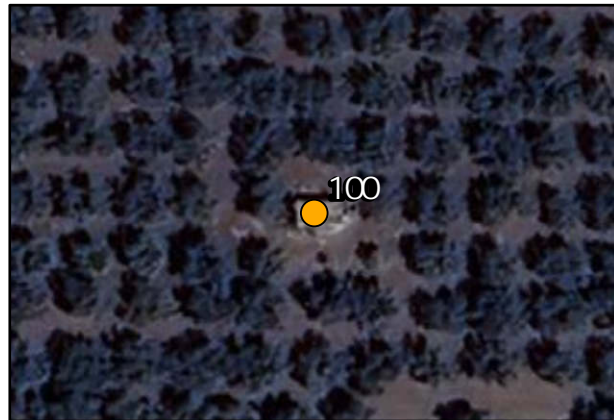

## Det aglio sopralluogo

Tipologia	Magazzino/deposito privato	
Frequentazione	Presenza saltuaria	
Recet ore	0	Cluster ==

NON RAGGIUNGIBILE



# Monograf e Fabbricat - Fabbricato N°101

## Informazioni Catastali

Comune	Foglio	Part cella
Serracapriola	53	81
Classe Catastale:	F02	

Estratto Catastale - Scala 1:2.000

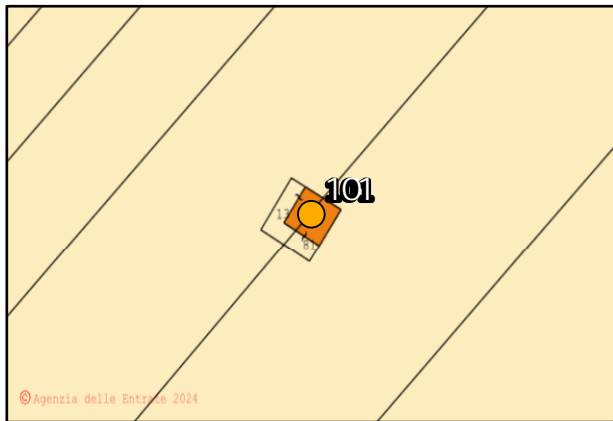

## Inquadramento Geografico

SDR: WGS 1984 UTM Zone 33N - WKID: 32633	
X (DD): 15,131377	Y (DD): 41,760096
WTG più vicina: TRN03	Distanza (mt): 305

Inquadramento su Ortofoto - Scala 1:1.000



## Dettaglio sopralluogo

Tipologia	Collabente/Rudere	
Frequentazione	Non frequentato	
Recet ore	0	Cluster ==

NON RAGGIUNGIBILE

# Monograf e Fabbricat - Fabbricato N°103

## Informazioni Catastali

Comune	Foglio	Part cella
Serracapriola	65	49
Classe Catastale:	F02	

Estratto Catastale - Scala 1:2.000

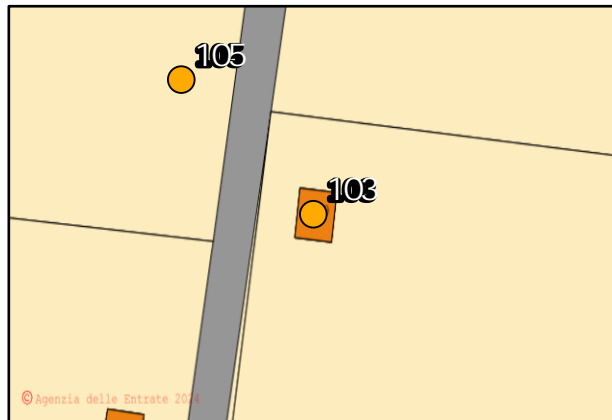

## Inquadramento Geografico

SDR: WGS 1984 UTM Zone 33N - WKID: 32633	
X (DD): 15,162127	Y (DD): 41,745559
WTG più vicina: TRN05	Distanza (mt): 841

Inquadramento su Ortofoto - Scala 1:1.000



## Dettaglio sopralluogo

Tipologia	Magazzino/deposito privato	
Frequentazione	Presenza saltuaria	
Recet ore	47	Cluster ==



# Monograf e Fabbricat - Fabbricato N°104

## Informazioni Catastali

Comune	Foglio	Part cella
Serracapriola	65	53
Classe Catastale:	F02	

Estratto Catastale - Scala 1:2.000

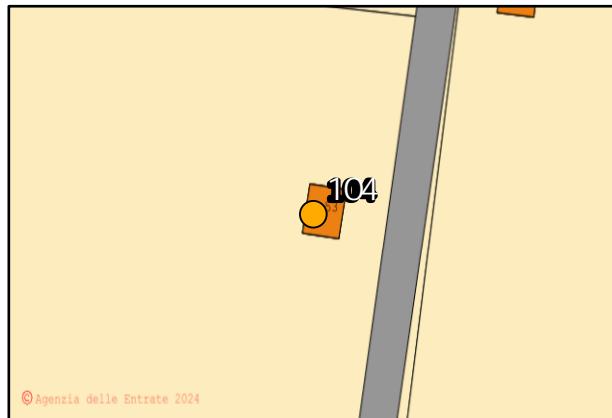

## Inquadramento Geografico

SDR: WGS 1984 UTM Zone 33N - WKID: 32633	
X (DD): 15,161483	Y (DD): 41,745023
WTG più vicina: TRN05	Distanza (mt): 765

Inquadramento su Ortofoto - Scala 1:1.000



## Dettaglio sopralluogo

Tipologia	Magazzino/deposito privato	
Frequenzazione	Presenza saltuaria	
Recet ore	48	Cluster ==



# Monograf e Fabbricat - Fabbricato N°105

## Informazioni Catastali

Comune	Foglio	Part cella
Serracapriola	65	32
Classe Catastale:	NC	

Estratto Catastale - Scala 1:2.000

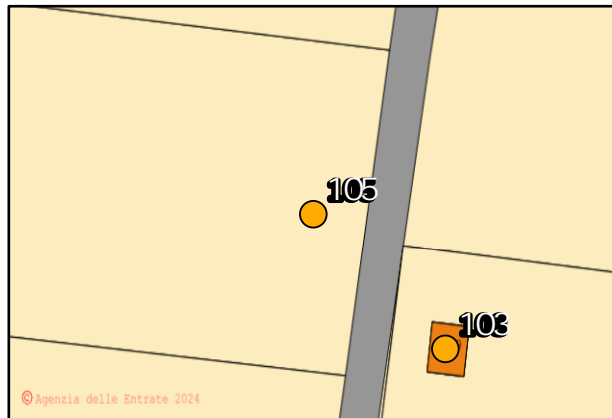

## Inquadramento Geografico

SDR: WGS 1984 UTM Zone 33N - WKID: 32633	
X (DD): 15,161708	Y (DD): 41,74588
WTG più vicina: TRN05	Distanza (mt): 861

Inquadramento su Ortofoto - Scala 1:1.000



## Dettaglio sopralluogo

Tipologia	Abitazione
Frequentazione	Non frequentato
Recet ore	49 Cluster ==



# Monografie Fabbricati - Fabbricato N°106

## Informazioni Catastali

Comune	Foglio	Part. cella
Serracapriola	65	43
Classe Catastale:	A04	

Estratto Catastale - Scala 1:2.000

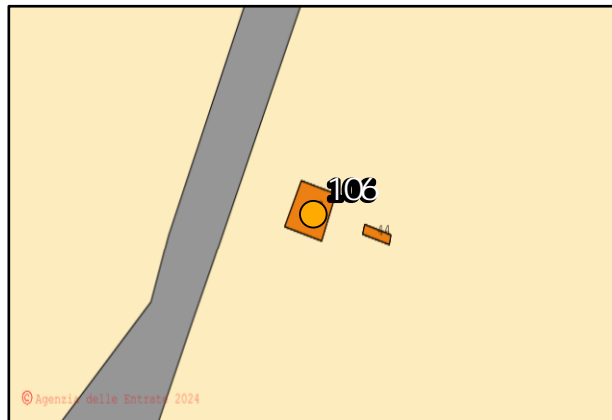

## Inquadramento Geografico

SDR: WGS 1984 UTM Zone 33N - WKID: 32633	
X (DD): 15,157027	Y (DD): 41,748131
WTG più vicina: TRN05	Distanza (mt): 1057

Inquadramento su Ortofoto - Scala 1:1.000



## Dettaglio sopralluogo

Tipologia	Abitazione	
Frequenziazione	Presenza Cont. nat. va	
Recet. ore	77	Cluster ==



# Monograf e Fabbricat - Fabbricato N°107

## Informazioni Catastali

Comune	Foglio	Part cella
Serracapriola	65	48
Classe Catastale:	F02	

Estratto Catastale - Scala 1:2.000

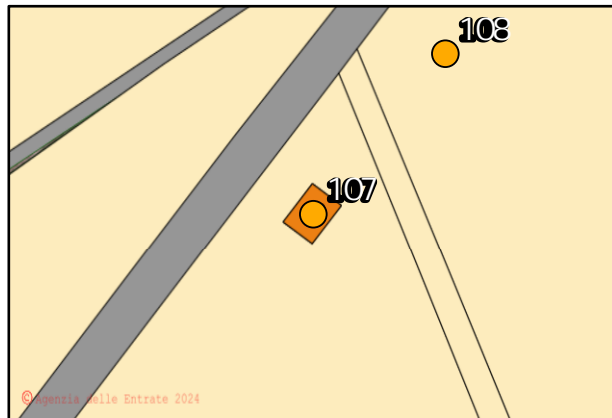

## Inquadramento Geografico

SDR: WGS 1984 UTM Zone 33N - WKID: 32633	
X (DD): 15,155079	Y (DD): 41,746068
WTG più vicina: TRN05	Distanza (mt): 859

Inquadramento su Ortofoto - Scala 1:1.000



## Det aglio sopralluogo

Tipologia	Collabente/Rudere	
Frequentazione	Non frequentato	
Recet ore	0	Cluster ==



# Monografie Fabbricati - Fabbricato N°108

## Informazioni Catastali

Comune	Foglio	Part. cella
Serracapriola	65	13
Classe Catastale:	NC	

Estratto Catastale - Scala 1:2.000

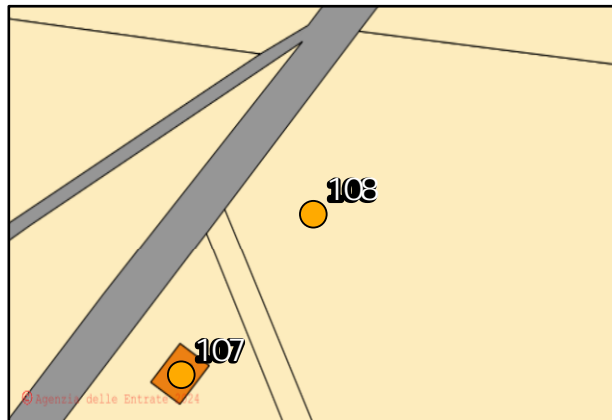

## Inquadramento Geografico

SDR: WGS 1984 UTM Zone 33N - WKID: 32633	
X (DD): 15,1555	Y (DD): 41,74645
WTG più vicina: TRN05	Distanza (mt): 891

Inquadramento su Ortofoto - Scala 1:1.000



## Dettaglio sopralluogo

Tipologia	Collabente/Rudere	
Frequentazione	Non frequentato	
Recet ore	64	Cluster ==



# Monograf e Fabbricat - Fabbricato N°109

## Informazioni Catastali

Comune	Foglio	Part cella
Serracapriola	63	73
Classe Catastale:	D10	

Estratto Catastale - Scala 1:2.000

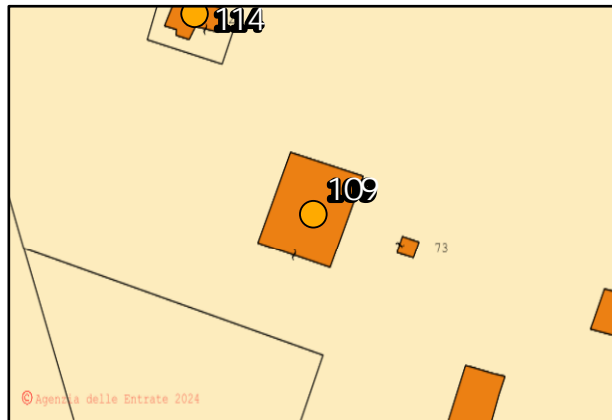

## Inquadramento Geografico

SDR: WGS 1984 UTM Zone 33N - WKID: 32633	
X (DD): 15,162491	Y (DD): 41,75271
WTG più vicina: TRN08	Distanza (mt): 1279

Inquadramento su Ortofoto - Scala 1:1.000



## Dettaglio sopralluogo

Tipologia	Magazzino/deposito per attività produttive	
Frequenziazione	Presenza contigua	
Recet ore	50	Cluster 109-110-111-112-13





# Monografie Fabbricat - Fabbricato N°114

## Informazioni Catastali

Comune	Foglio	Part cella
Serracapriola	63	24
Classe Catastale:	A04	

Estratto Catastale - Scala 1:2.000

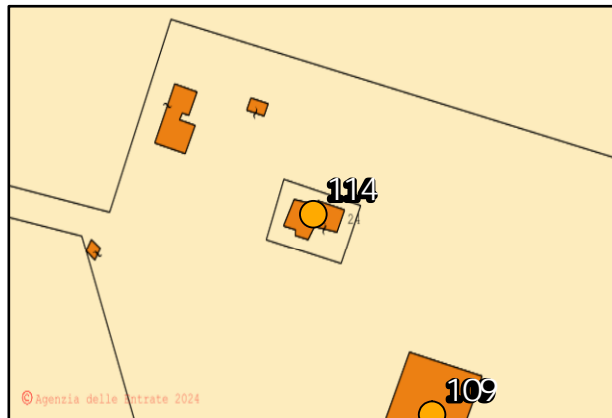

## Inquadramento Geografico

SDR: WGS 1984 UTM Zone 33N - WKID: 32633	
X (DD): 15,162115	Y (DD): 41,753188
WTG più vicina: TRN08	Distanza (mt): 1236

Inquadramento su Ortofoto - Scala 1:1.000



## Dettaglio sopralluogo

Tipologia	Abitazione	
Frequentazione	Non frequentato	
Recet ore	51	Cluster 114-115-116-117



# Monograf e Fabbricat - Fabbricato N°119

## Informazioni Catastali

Comune	Foglio	Part cella
Serracapriola	63	9
Classe Catastale:	NC	

Estratto Catastale - Scala 1:2.000

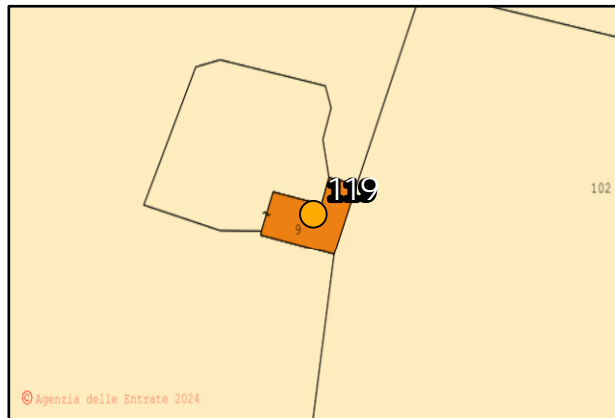

## Inquadramento Geografico

SDR: WGS 1984 UTM Zone 33N - WKID: 32633	
X (DD): 15,164042	Y (DD): 41,753857
WTG più vicina: TRN08	Distanza (mt): 1128

Inquadramento su Ortofoto - Scala 1:1.000

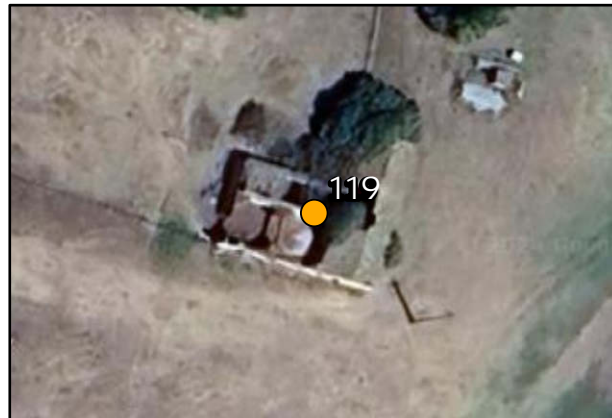

## Dettaglio sopralluogo

Tipologia	Magazzino/deposito privato	
Frequenziazione	Presenza saltuaria	
Recet ore	0	Cluster ==



# Monograf e Fabbricat - Fabbricato N°120

## Informazioni Catastali

Comune	Foglio	Part cella
Serracapriola	53	14
Classe Catastale:	NC	

Estratto Catastale - Scala 1:2.000

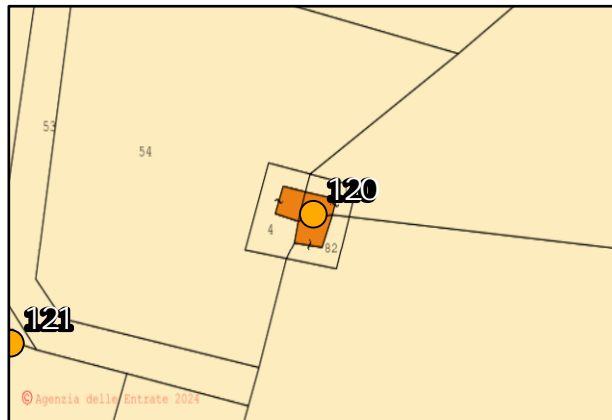

## Inquadramento Geografico

SDR: WGS 1984 UTM Zone 33N - WKID: 32633	
X (DD): 15,150605	Y (DD): 41,755855
WTG più vicina: TRN04	Distanza (mt): 344

Inquadramento su Ortofoto - Scala 1:1.000

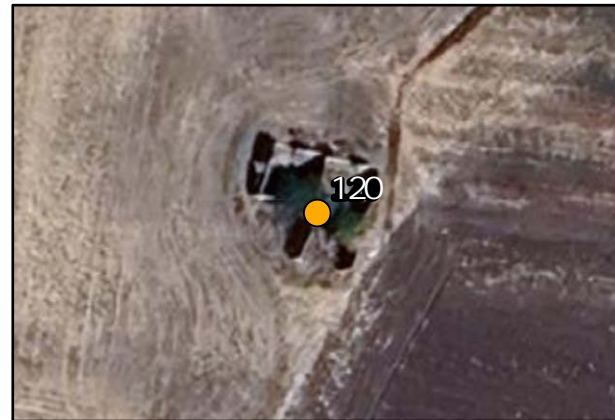

## Dettaglio sopralluogo

Tipologia	Collabente/Rudere	
Frequentazione	Non frequentato	
Recet ore	0	Cluster ==

NON RAGGIUNGIBILE

# Monograf e Fabbricat - Fabbricato N°121

## Informazioni Catastali

Comune	Foglio	Part cella
Serracapriola	53	40
Classe Catastale:	NC	

Estratto Catastale - Scala 1:2.000

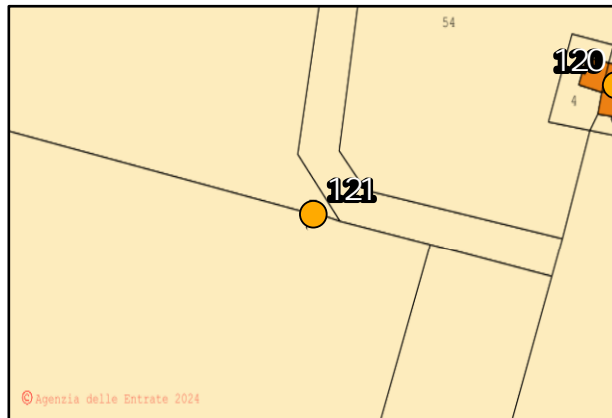

## Inquadramento Geografico

SDR: WGS 1984 UTM Zone 33N - WKID: 32633	
X (DD): 15,149641	Y (DD): 41,755549
WTG più vicina: TRN04	Distanza (mt): 334

Inquadramento su Ortofoto - Scala 1:1.000

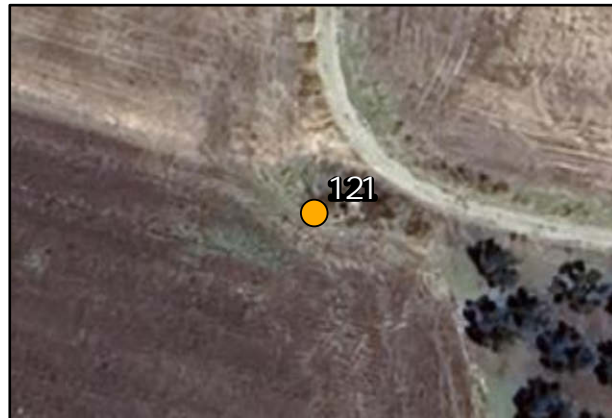

## Det aglio sopralluogo

Tipologia	Collabente/Rudere	
Frequentazione	Non frequentato	
Recet ore	0	Cluster ==

NON RAGGIUNGIBILE

# Monograf e Fabbricat - Fabbricato N°122

## Informazioni Catastali

Comune	Foglio	Part cella
Torremaggiore	2	106
Classe Catastale:	NC	

Estratto Catastale - Scala 1:2.000

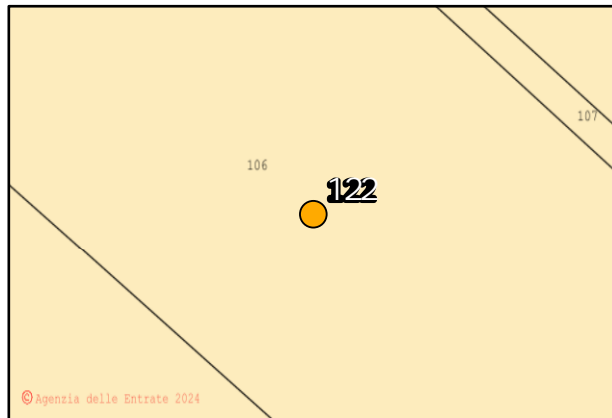

## Inquadramento Geografico

SDR: WGS 1984 UTM Zone 33N - WKID: 32633	
X (DD): 15,124271	Y (DD): 41,738554
WTG più vicina: TRN01	Distanza (mt): 943

Inquadramento su Ortofoto - Scala 1:1.000



## Dettaglio sopralluogo

Tipologia	Collabente/Rudere	
Frequentazione	Non frequentato	
Recet ore	0	Cluster ==



# Monograf e Fabbricat - Fabbricato N°123

## Informazioni Catastali

Comune	Foglio	Part cella
Serracapriola	63	40
Classe Catastale:	NC	

Estratto Catastale - Scala 1:2.000

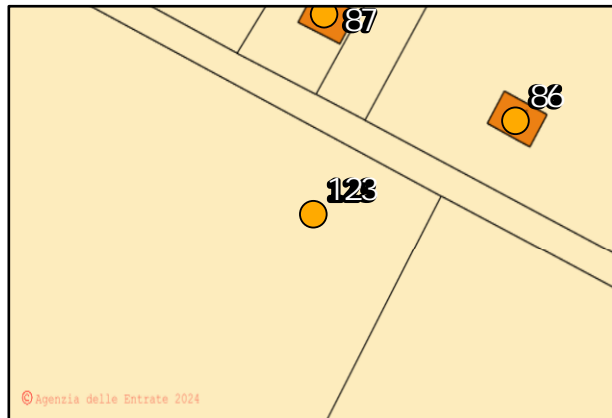

## Inquadramento Geografico

SDR: WGS 1984 UTM Zone 33N - WKID: 32633	
X (DD): 15,164312	Y (DD): 41,759316
WTG più vicina: TRN08	Distanza (mt): 531

Inquadramento su Ortofoto - Scala 1:1.000



## Dettaglio sopralluogo

Tipologia	Collabente/Rudere	
Frequentazione	Non frequentato	
Recet ore	52	Cluster ==



# Monograf e Fabbricat - Fabbricato N°124

## Informazioni Catastali

Comune	Foglio	Part. cella
Serracapriola	52	4
Classe Catastale:	NC	

Estratto Catastale - Scala 1:2.000

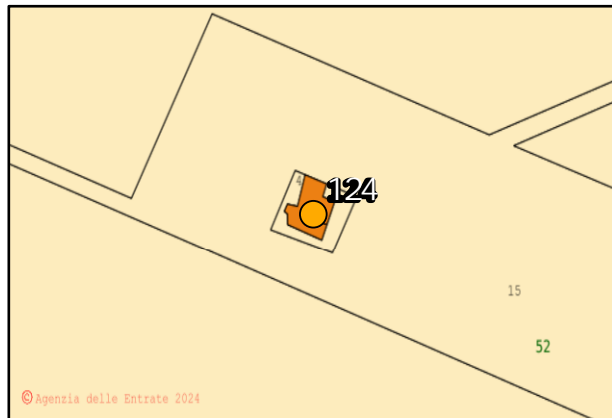

## Inquadramento Geografico

SDR: WGS 1984 UTM Zone 33N - WKID: 32633	
X (DD): 15,107835	Y (DD): 41,764647
WTG più vicina: TRN02	Distanza (mt): 1690

Inquadramento su Ortofoto - Scala 1:1.000

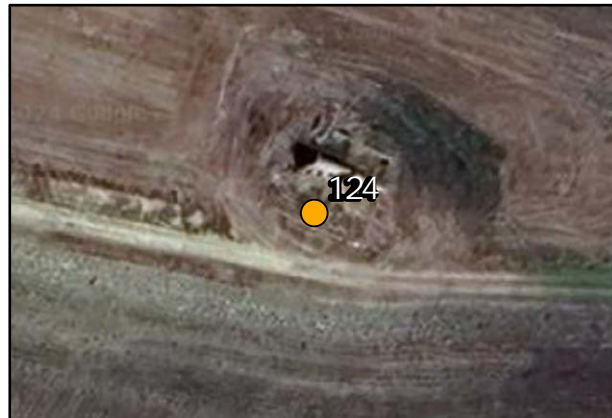

## Dettaglio sopralluogo

Tipologia	Collabente/Rudere	
Frequentazione	Non frequentato	
Recet ore	0	Cluster ==

NON RAGGIUNGIBILE

# Monograf e Fabbricat - Fabbricato N°125

## Informazioni Catastali

Comune	Foglio	Part cella
Serracapriola	43	176
Classe Catastale:	D01	

Estratto Catastale - Scala 1:2.000

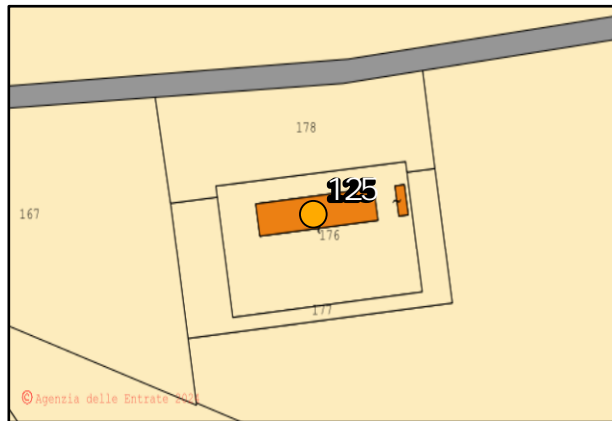

## Inquadramento Geografico

SDR: WGS 1984 UTM Zone 33N - WKID: 32633	
X (DD): 15,117436	Y (DD): 41,76571
WTG più vicina: TRNO2	Distanza (mt): 1412

Inquadramento su Ortofoto - Scala 1:1.000



## Dettaglio sopralluogo

Tipologia	Centrale Elettrica	
Frequenziazione	Presenza saltuaria	
Recet ore	70	Cluster ==





# Monografie Fabbricati - Fabbricato N°126

## Informazioni Catastali

Comune	Foglio	Part. cella
Serracapriola	43	147
Classe Catastale:	F02	

Estratto Catastale - Scala 1:2.000

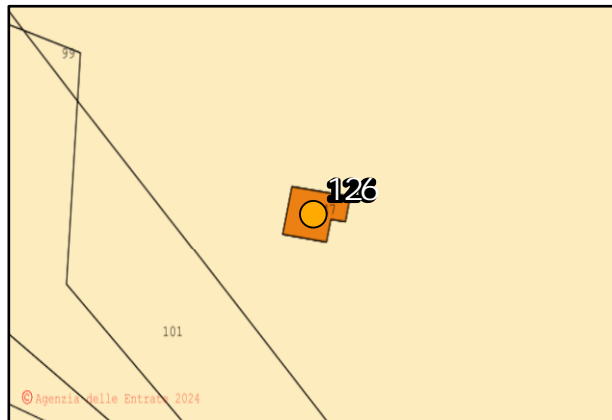

## Inquadramento Geografico

SDR: WGS 1984 UTM Zone 33N - WKID: 32633	
X (DD): 15,1153	Y (DD): 41,766844
WTG più vicina: TRNO2	Distanza (mt): 1583

Inquadramento su Ortofoto - Scala 1:1.000



## Dettaglio sopralluogo

Tipologia	Abitazione	
Frequentazione	Presenza cont. nat. va	
Recet. ore	53	Cluster ==



# Monograf e Fabbricat - Fabbricato N°127

## Informazioni Catastali

Comune	Foglio	Part cella
Serracapriola	43	151
Classe Catastale:	F02	

Estratto Catastale - Scala 1:2.000

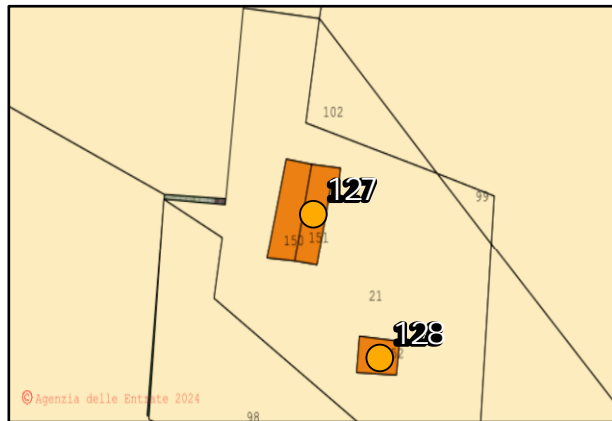

## Inquadramento Geografico

SDR: WGS 1984 UTM Zone 33N - WKID: 32633	
X (DD): 15,113987	Y (DD): 41,767187
WTG più vicina: TRN02	Distanza (mt): 1657

Inquadramento su Ortofoto - Scala 1:1.000

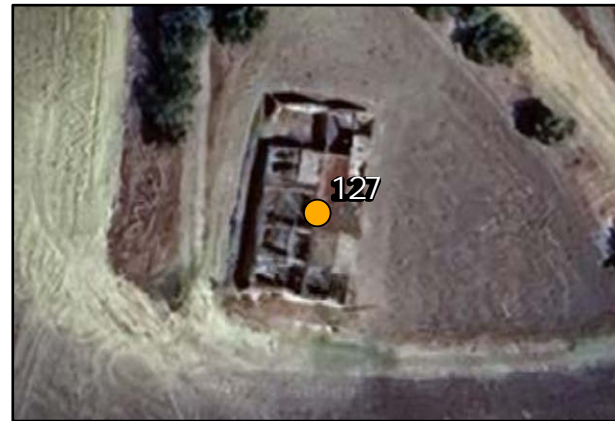

## Dettaglio sopralluogo

Tipologia	Collabente/Rudere	
Frequentazione	Non frequentato	
Recet ore	0	Cluster ==

NON RAGGIUNGIBILE

# Monograf e Fabbricat - Fabbricato N°128

## Informazioni Catastali

Comune	Foglio	Part cella
Serracapriola	43	152
Classe Catastale:	F02	

Estratto Catastale - Scala 1:2.000

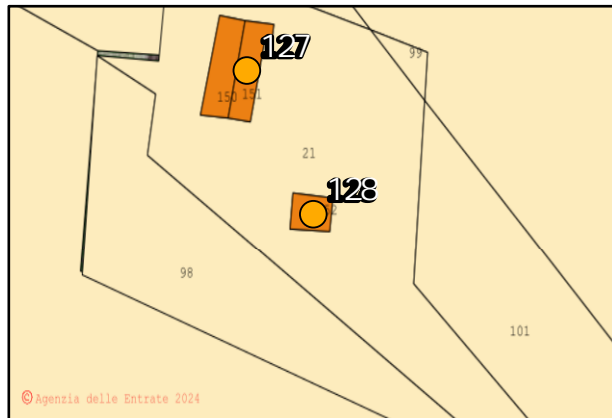

## Inquadramento Geografico

SDR: WGS 1984 UTM Zone 33N - WKID: 32633	
X (DD): 15,114198	Y (DD): 41,766844
WTG più vicina: TRNO2	Distanza (mt): 1615

Inquadramento su Ortofoto - Scala 1:1.000

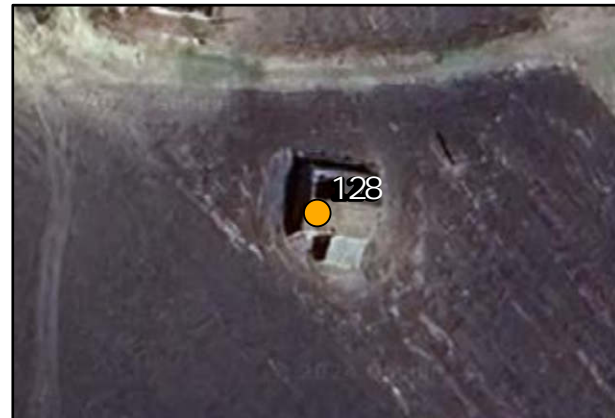

## Dettaglio sopralluogo

Tipologia	Collabente/Rudere	
Frequentazione	Non frequentato	
Recet ore	0	Cluster ==

NON RAGGIUNGIBILE

# Monograf e Fabbricat - Fabbricato N°129

## Informazioni Catastali

Comune	Foglio	Part cella
Serracapriola	53	80
Classe Catastale:	F02	

Estratto Catastale - Scala 1:2.000

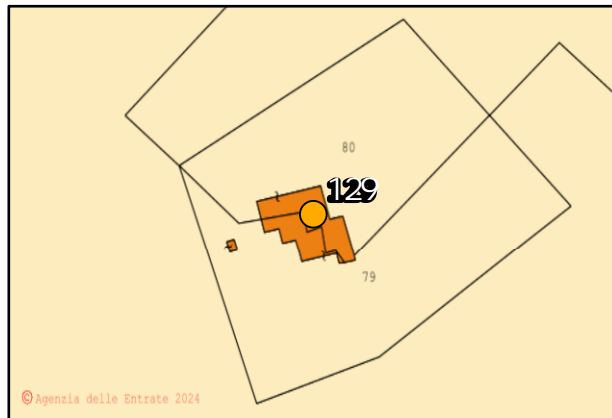

## Inquadramento Geografico

SDR: WGS 1984 UTM Zone 33N - WKID: 32633	
X (DD): 15,127652	Y (DD): 41,766535
WTG più vicina: TRN03	Distanza (mt): 1060

Inquadramento su Ortofoto - Scala 1:1.000

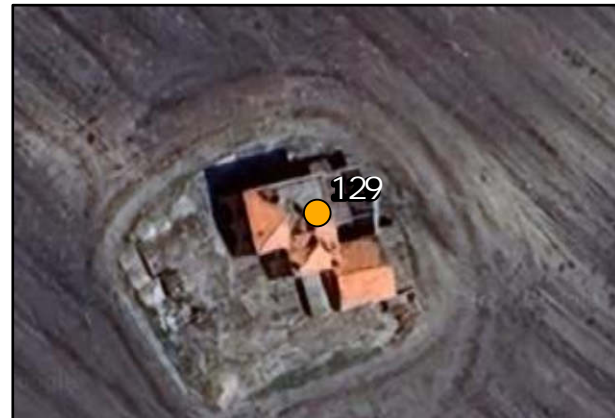

## Det aglio sopralluogo

Tipologia	Collabente/Rudere	
Frequentazione	Non frequentato	
Recet ore	0	Cluster ==



# Monograf e Fabbricat - Fabbricato N°201

## Informazioni Catastali

Comune	Foglio	Part cella
Serracapriola	56	283
Classe Catastale:	NC	

Estratto Catastale - Scala 1:2.000

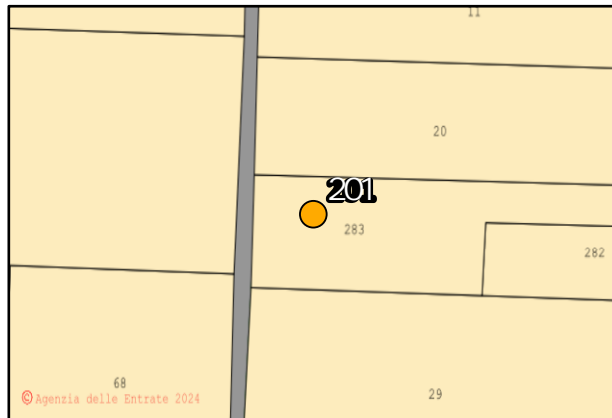

## Inquadramento Geografico

SDR: WGS 1984 UTM Zone 33N - WKID: 32633	
X (DD): 15,138523	Y (DD): 41,771958
WTG più vicina: TRN03	Distanza (mt): 1555

Inquadramento su Ortofoto - Scala 1:1.000



## Dettaglio sopralluogo

Tipologia	Pozzo	
Frequentazione	Non frequentato	
Recet ore	0	Cluster ==



# Monograf e Fabbricat - Fabbricato N°202

## Informazioni Catastali

Comune	Foglio	Part cella
Serracapriola	56	17
Classe Catastale:	NC	

Estratto Catastale - Scala 1:2.000

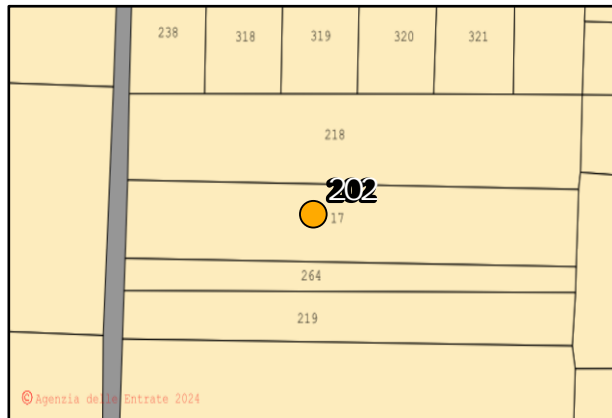

## Inquadramento Geografico

SDR: WGS 1984 UTM Zone 33N - WKID: 32633	
X (DD): 15,147778	Y (DD): 41,77239
WTG più vicina: TRN04	Distanza (mt): 1562

Inquadramento su Ortofoto - Scala 1:1.000



## Dettaglio sopralluogo

Tipologia	Collabente/Rudere	
Frequentazione	Non frequentato	
Recet ore	0	Cluster ==



# Monograf e Fabbricat - Fabbricato N°203

## Informazioni Catastali

Comune	Foglio	Part cella
Serracapriola	56	64
Classe Catastale:	NC	

Estratto Catastale - Scala 1:2.000

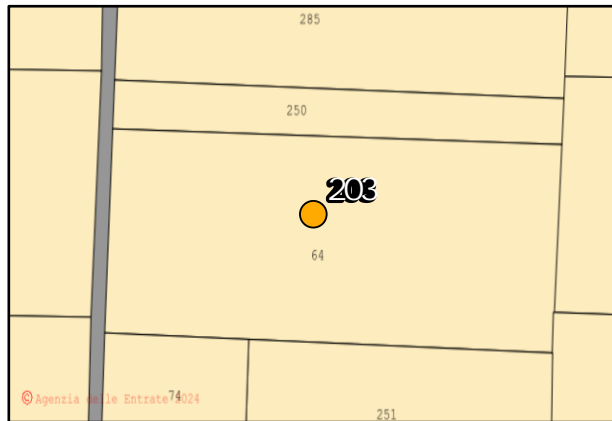

## Inquadramento Geografico

SDR: WGS 1984 UTM Zone 33N - WKID: 32633	
X (DD): 15,150616	Y (DD): 41,769401
WTG più vicina: TRN04	Distanza (mt): 1248

Inquadramento su Ortofoto - Scala 1:1.000



## Dettaglio sopralluogo

Tipologia	Magazzino/deposito privato	
Frequenzazione	Presenza saltuaria	
Recet ore	54	Cluster ==



# Monograf e Fabbricat - Fabbricato N°204

## Informazioni Catastali

Comune	Foglio	Part cella
Serracapriola	57	44
Classe Catastale:	NC	

Estratto Catastale - Scala 1:2.000

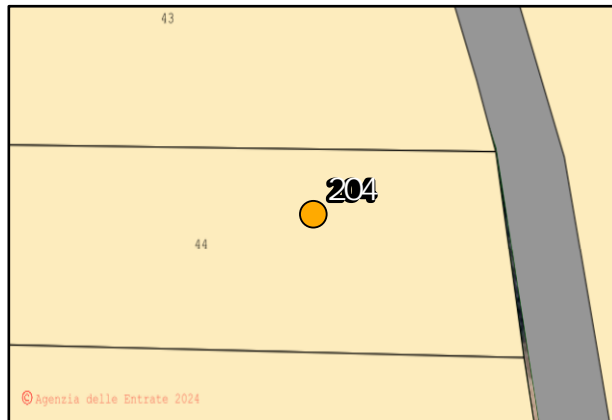

## Inquadramento Geografico

SDR: WGS 1984 UTM Zone 33N - WKID: 32633	
X (DD): 15,163418	Y (DD): 41,775396
WTG più vicina: TRN08	Distanza (mt): 1299

Inquadramento su Ortofoto - Scala 1:1.000



## Det aglio sopralluogo

Tipologia	Magazzino/deposito privato	
Frequenzazione	Presenza saltuaria	
Recet ore	55	Cluster ==





# Monograf e Fabbricat - Fabbricato N°205

## Informazioni Catastali

Comune	Foglio	Part cella
Serracapriola	57	33
Classe Catastale:	NC	

Estratto Catastale - Scala 1:2.000

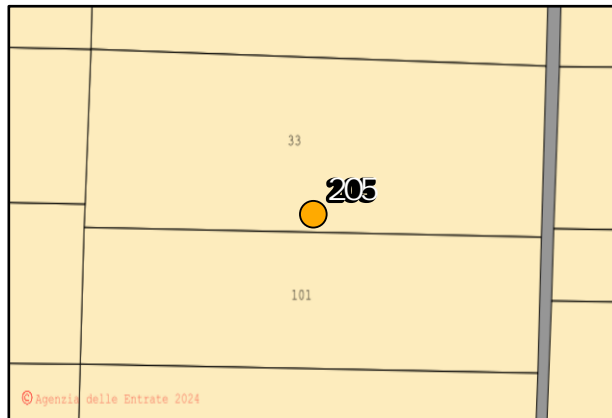

## Inquadramento Geografico

SDR: WGS 1984 UTM Zone 33N - WKID: 32633	
X (DD): 15,161245	Y (DD): 41,776295
WTG più vicina: TRN08	Distanza (mt): 1438

Inquadramento su Ortofoto - Scala 1:1.000



## Det aglio sopralluogo

Tipologia	Magazzino/deposito privato	
Frequentazione	Non frequentato	
Recet ore	0	Cluster ==



# Monograf e Fabbricat - Fabbricato N°206

## Informazioni Catastali

Comune	Foglio	Part cella
Serracapriola	49	42
Classe Catastale:	NC	

Estratto Catastale - Scala 1:2.000

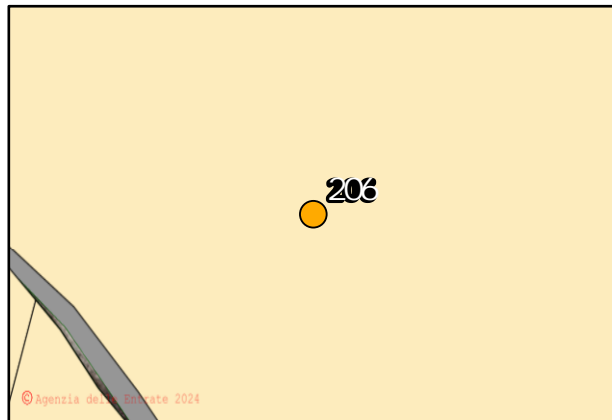

## Inquadramento Geografico

SDR: WGS 1984 UTM Zone 33N - WKID: 32633	
X (DD): 15,172968	Y (DD): 41,774331
WTG più vicina: TRN08	Distanza (mt): 1288

Inquadramento su Ortofoto - Scala 1:1.000

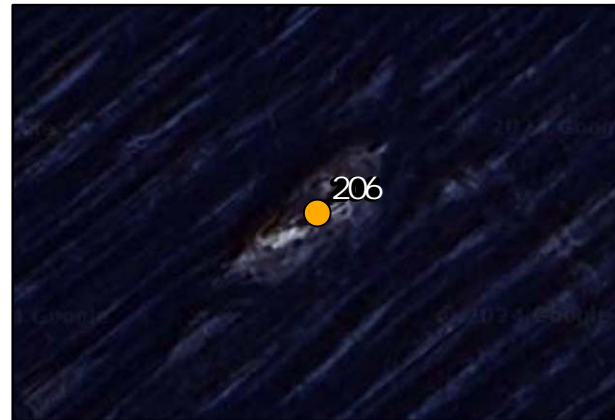

## Dettaglio sopralluogo

Tipologia	Collabente/Rudere	
Frequentazione	Non frequentato	
Recet ore	0	Cluster ==



# Monograf e Fabbricat - Fabbricato N°207

## Informazioni Catastali

Comune	Foglio	Part cella
Serracapriola	49	136
Classe Catastale:	A04	

Estratto Catastale - Scala 1:2.000

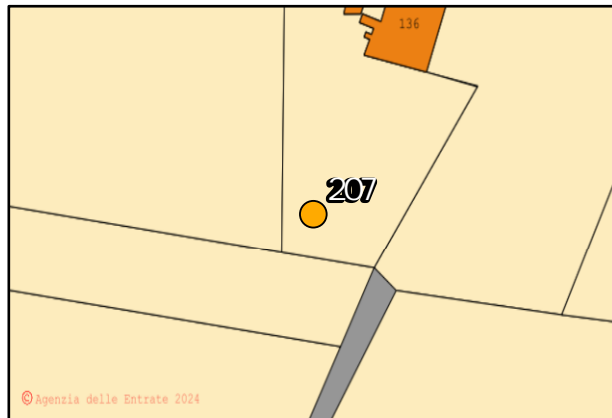

## Inquadramento Geografico

SDR: WGS 1984 UTM Zone 33N - WKID: 32633	
X (DD): 15,188149	Y (DD): 41,774076
WTG più vicina: TRN07	Distanza (mt): 1629

Inquadramento su Ortofoto - Scala 1:1.000



## Dettaglio sopralluogo

Tipologia	Abitazione	
Frequentazione	Presenza cont nuat va	
Recet ore	56	Cluster ==



# Monograf e Fabbricat - Fabbricato N°208

## Informazioni Catastali

Comune	Foglio	Part cella
Serracapriola	60	79
Classe Catastale:	F02	

Estratto Catastale - Scala 1:2.000

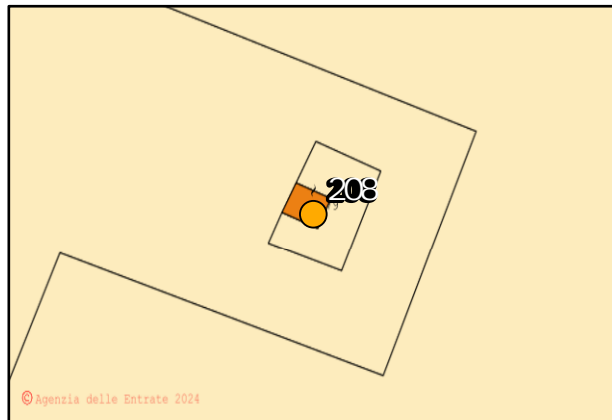

## Inquadramento Geografico

SDR: WGS 1984 UTM Zone 33N - WKID: 32633	
X (DD): 15,182047	Y (DD): 41,765725
WTG più vicina: TRN07	Distanza (mt): 670

Inquadramento su Ortofoto - Scala 1:1.000



## Dettaglio sopralluogo

Tipologia	Magazzino/deposito privato	
Frequenziazione	Presenza saltuaria	
Recet ore	57	Cluster ==



# Monograf e Fabbricat - Fabbricato N°209

## Informazioni Catastali

Comune	Foglio	Part cella
Serracapriola	59	87
Classe Catastale:	C02	

Estratto Catastale - Scala 1:2.000

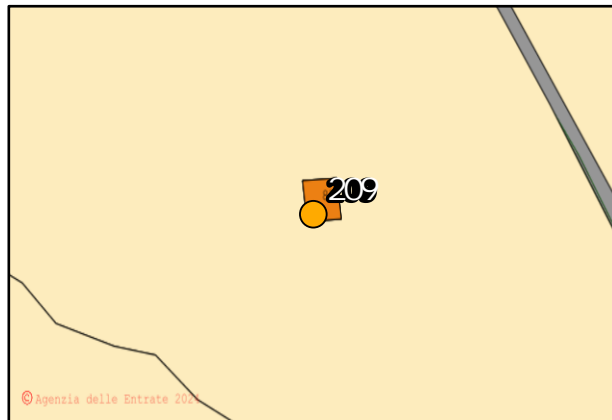

## Inquadramento Geografico

SDR: WGS 1984 UTM Zone 33N - WKID: 32633	
X (DD): 15,178068	Y (DD): 41,765638
WTG più vicina: TRN07	Distanza (mt): 795

Inquadramento su Ortofoto - Scala 1:1.000



## Det aglio sopralluogo

Tipologia	Collabente/Rudere	
Frequentazione	Non frequentato	
Recet ore	0	Cluster ==



# Monograf e Fabbricat - Fabbricato N°210

## Informazioni Catastali

Comune	Foglio	Part cella
Serracapriola	60	21
Classe Catastale:	NC	

Estratto Catastale - Scala 1:2.000

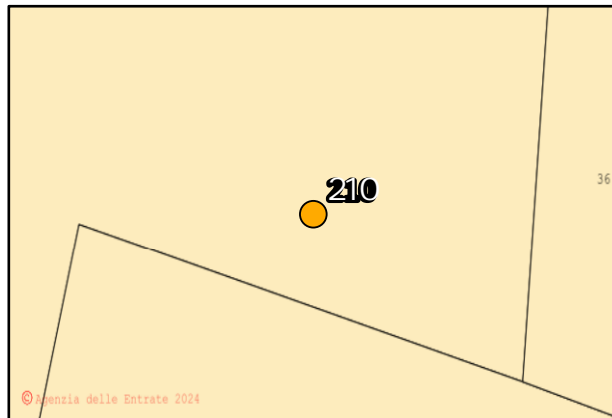

## Inquadramento Geografico

SDR: WGS 1984 UTM Zone 33N - WKID: 32633	
X (DD): 15,181699	Y (DD): 41,763112
WTG più vicina: TRN07	Distanza (mt): 400

Inquadramento su Ortofoto - Scala 1:1.000



## Dettaglio sopralluogo

Tipologia	Collabente/Rudere	
Frequentazione	Non frequentato	
Recet ore	0	Cluster ==



# Monograf e Fabbricat - Fabbricato N°212

## Informazioni Catastali

Comune	Foglio	Part. cella
Torremaggiore	4	59
Classe Catastale:	NC	

Estratto Catastale - Scala 1:2.000

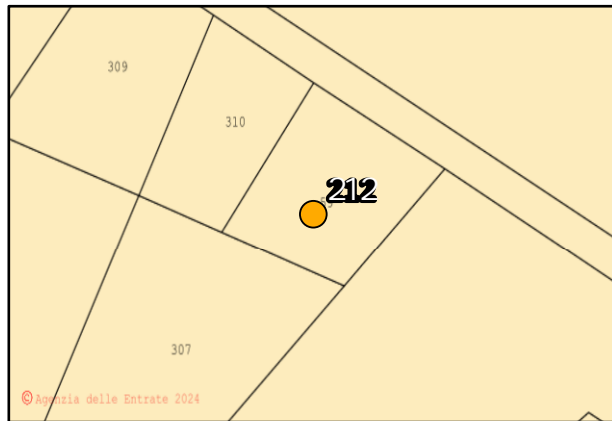

## Inquadramento Geografico

SDR: WGS 1984 UTM Zone 33N - WKID: 32633	
X (DD): 15,168428	Y (DD): 41,727973
WTG più vicina: TRN05	Distanza (mt): 1468

Inquadramento su Ortofoto - Scala 1:1.000



## Dettaglio sopralluogo

Tipologia	Collabente/Rudere	
Frequentazione	Non frequentato	
Recet ore	0	Cluster ==



# Monograf e Fabbricat - Fabbricato N°213

## Informazioni Catastali

Comune	Foglio	Part cella
Serracapriola	66	27
Classe Catastale:	NC	

Estratto Catastale - Scala 1:2.000

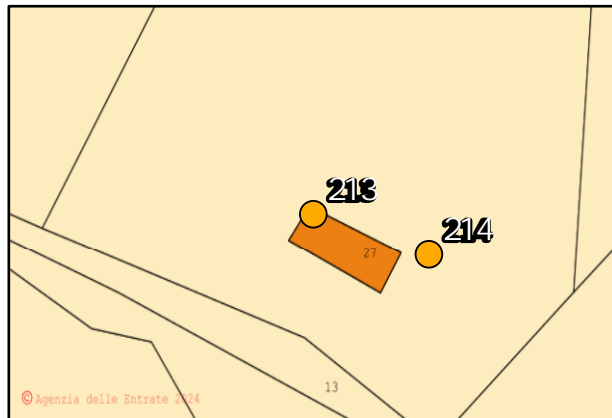

## Inquadramento Geografico

SDR: WGS 1984 UTM Zone 33N - WKID: 32633	
X (DD): 15,175431	Y (DD): 41,733293
WTG più vicina: TRN05	Distanza (mt): 1567

Inquadramento su Ortofoto - Scala 1:1.000

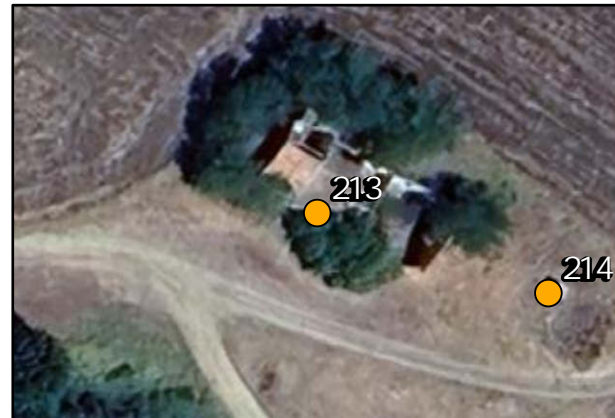

## Dettaglio sopralluogo

Tipologia	Collabente/Rudere	
Frequentazione	Non frequentato	
Recet ore	0	Cluster ==





# Monograf e Fabbricat - Fabbricato N°214

## Informazioni Catastali

Comune	Foglio	Part cella
Serracapriola	66	26
Classe Catastale:	NC	

Estratto Catastale - Scala 1:2.000

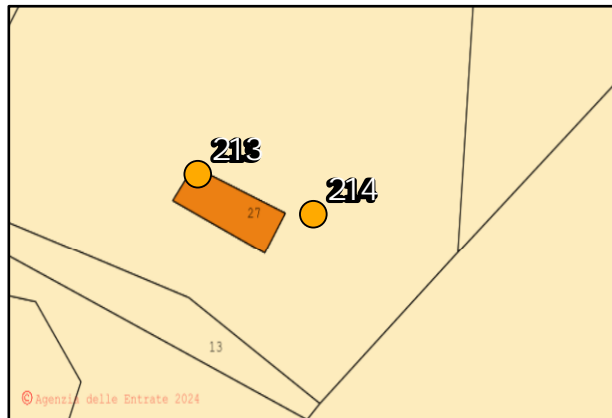

## Inquadramento Geografico

SDR: WGS 1984 UTM Zone 33N - WKID: 32633	
X (DD): 15,175798	Y (DD): 41,733197
WTG più vicina: TRN05	Distanza (mt): 1599

Inquadramento su Ortofoto - Scala 1:1.000



## Dettaglio sopralluogo

Tipologia	Collabente/Rudere	
Frequentazione	Non frequentato	
Recet ore	0	Cluster ==



# Monograf e Fabbricat - Fabbricato N°215

## Informazioni Catastali

Comune	Foglio	Part cella
Serracapriola	57	130
Classe Catastale:	NC	

Estratto Catastale - Scala 1:2.000

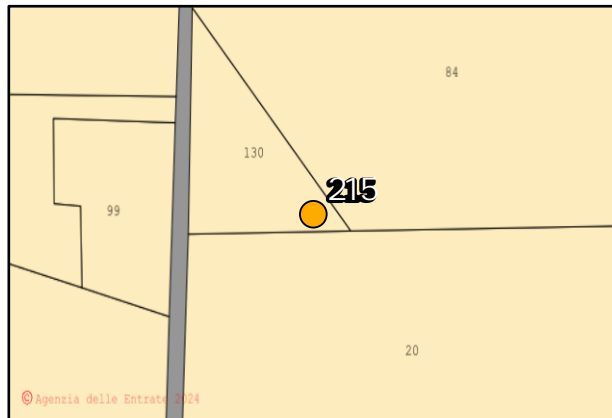

## Inquadramento Geografico

SDR: WGS 1984 UTM Zone 33N - WKID: 32633	
X (DD): 15,156566	Y (DD): 41,777258
WTG più vicina: TRN08	Distanza (mt): 1687

Inquadramento su Ortofoto - Scala 1:1.000



## Dettaglio sopralluogo

Tipologia	Magazzino/deposito privato	
Frequenzazione	Presenza saltuaria	
Recet ore	58	Cluster ==



# Monograf e Fabbricat - Fabbricato N°216

## Informazioni Catastali

Comune	Foglio	Part cella
Serracapriola	57	70
Classe Catastale:	NC	

Estratto Catastale - Scala 1:2.000

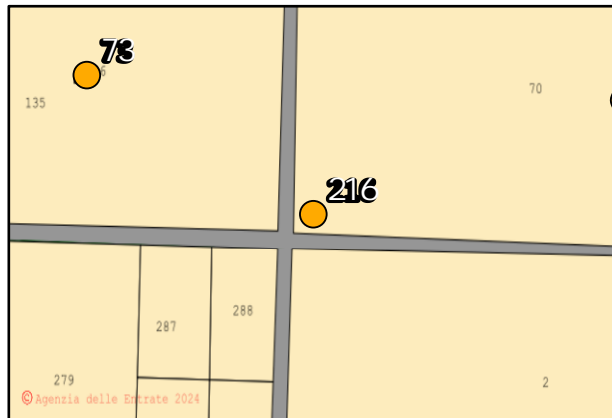

## Inquadramento Geografico

SDR: WGS 1984 UTM Zone 33N - WKID: 32633	
X (DD): 15,153136	Y (DD): 41,77321
WTG più vicina: TRN08	Distanza (mt): 1501

Inquadramento su Ortofoto - Scala 1:1.000



## Dettaglio sopralluogo

Tipologia	Magazzino/deposito privato	
Frequentazione	Presenza saltuaria	
Recet ore	59	Cluster ==

IMMAGINE NON DISPONIBILE

# Monograf e Fabbricat - Fabbricato N°217

## Informazioni Catastali

Comune	Foglio	Part cella
Serracapriola	56	19
Classe Catastale:	NC	

Estratto Catastale - Scala 1:2.000

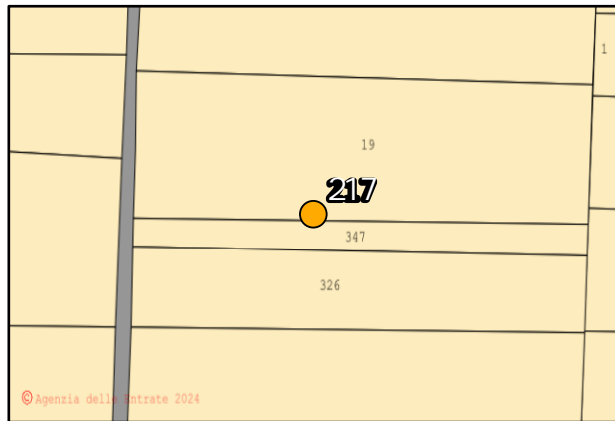

## Inquadramento Geografico

SDR: WGS 1984 UTM Zone 33N - WKID: 32633	
X (DD): 15,150664	Y (DD): 41,772281
WTG più vicina: TRN04	Distanza (mt): 1565

Inquadramento su Ortofoto - Scala 1:1.000



## Dettaglio sopralluogo

Tipologia	Magazzino/deposito privato
Frequenziazione	Presenza saltuaria
Recet ore	60 Cluster ==



# Monograf e Fabbricat - Fabbricato N°218

## Informazioni Catastali

Comune	Foglio	Part cella
Serracapriola	56	284
Classe Catastale:	NC	

Estratto Catastale - Scala 1:2.000

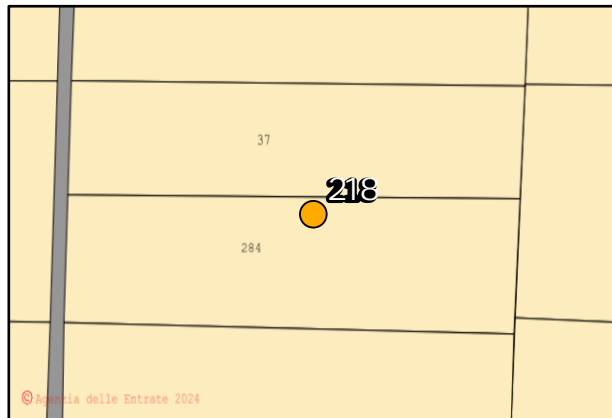

## Inquadramento Geografico

SDR: WGS 1984 UTM Zone 33N - WKID: 32633	
X (DD): 15,150822	Y (DD): 41,771135
WTG più vicina: TRN04	Distanza (mt): 1441

Inquadramento su Ortofoto - Scala 1:1.000



## Det aglio sopralluogo

Tipologia	Magazzino/deposito privato
Frequentazione	Presenza saltuaria
Recet ore	61 Cluster ==



# Monograf e Fabbricat - Fabbricato N°219

## Informazioni Catastali

Comune	Foglio	Part cella
Serracapriola	56	36
Classe Catastale:	NC	

Estratto Catastale - Scala 1:2.000

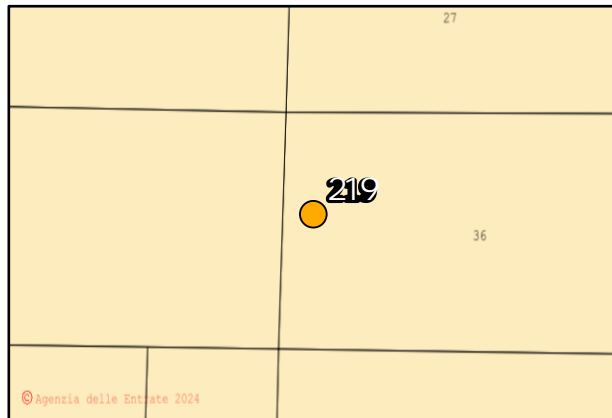

## Inquadramento Geografico

SDR: WGS 1984 UTM Zone 33N - WKID: 32633	
X (DD): 15,148672	Y (DD): 41,771217
WTG più vicina: TRN04	Distanza (mt): 1433

Inquadramento su Ortofoto - Scala 1:1.000



## Det aglio sopralluogo

Tipologia	Magazzino/deposito privato	
Frequentazione	Presenza saltuaria	
Recet ore	62	Cluster ==



# Monograf e Fabbricat - Fabbricato N°220

## Informazioni Catastali

Comune	Foglio	Part cella
Serracapriola	54	55
Classe Catastale:	NC	

Estratto Catastale - Scala 1:2.000

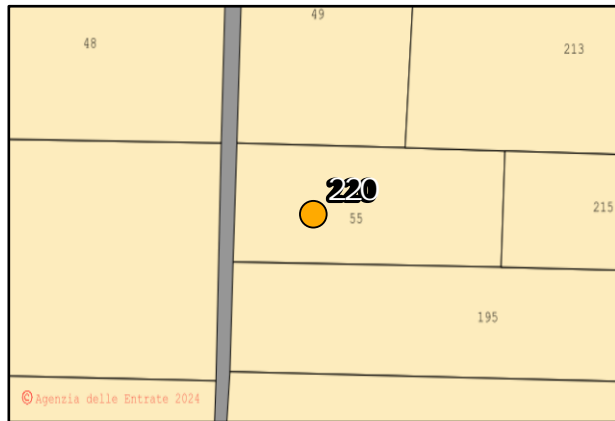

## Inquadramento Geografico

SDR: WGS 1984 UTM Zone 33N - WKID: 32633	
X (DD): 15,135591	Y (DD): 41,772826
WTG più vicina: TRNO3	Distanza (mt): 1613

Inquadramento su Ortofoto - Scala 1:1.000



## Dettaglio sopralluogo

Tipologia	Magazzino/deposito privato	
Frequenziazione	Presenza saltuaria	
Recet ore	63	Cluster ==



# Monograf e Fabbricat - Fabbricato N°221

## Informazioni Catastali

Comune	Foglio	Part cella
Serracapriola	43	98
Classe Catastale:	NC	

Estratto Catastale - Scala 1:2.000

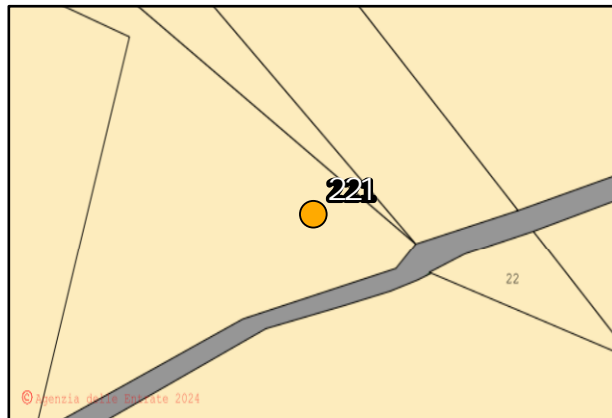

## Inquadramento Geografico

SDR: WGS 1984 UTM Zone 33N - WKID: 32633	
X (DD): 15,115173	Y (DD): 41,765879
WTG più vicina: TRNO2	Distanza (mt): 1486

Inquadramento su Ortofoto - Scala 1:1.000



## Dettaglio sopralluogo

Tipologia	Collabente/Rudere	
Frequentazione	Non frequentato	
Recet ore	0	Cluster ==

NON RAGGIUNGIBILE



# Monograf e Fabbricat - Fabbricato N°222

## Informazioni Catastali

Comune	Foglio	Part cella
Torremaggiore	1	12
Classe Catastale:	NC	

Estratto Catastale - Scala 1:2.000

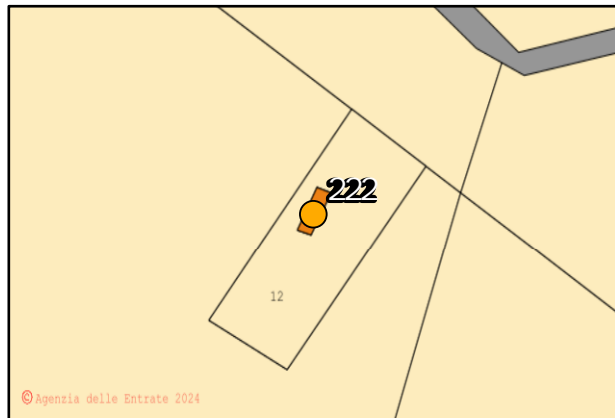

## Inquadramento Geografico

SDR: WGS 1984 UTM Zone 33N - WKID: 32633	
X (DD): 15,105061	Y (DD): 41,74627
WTG più vicina: TRN02	Distanza (mt): 1574

Inquadramento su Ortofoto - Scala 1:1.000

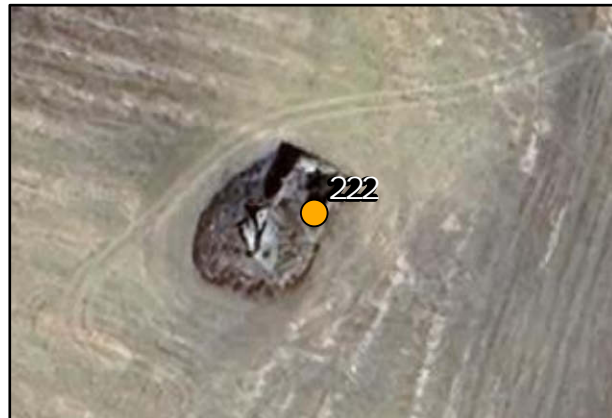

## Dettaglio sopralluogo

Tipologia	Collabente/Rudere	
Frequentazione	Non frequentato	
Recet ore	65	Cluster ==

NON RAGGIUNGIBILE

# Monograf e Fabbricat - Fabbricato N°223

## Informazioni Catastali

Comune	Foglio	Part cella
Serracapriola	56	68
Classe Catastale:	NC	

Estratto Catastale - Scala 1:2.000

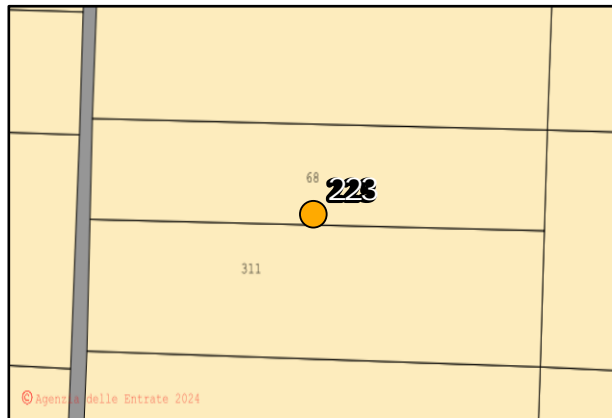

## Inquadramento Geografico

SDR: WGS 1984 UTM Zone 33N - WKID: 32633	
X (DD): 15,141865	Y (DD): 41,769186
WTG più vicina: TRNO4	Distanza (mt): 1313

Inquadramento su Ortofoto - Scala 1:1.000



## Dettaglio sopralluogo

Tipologia	Magazzino/deposito privato	
Frequentazione	Presenza saltuaria	
Recet ore	66	Cluster ==



# Monograf e Fabbricat - Fabbricato N°224

## Informazioni Catastali

Comune	Foglio	Part cella
Serracapriola	52	13
Classe Catastale:	NC	

Estratto Catastale - Scala 1:2.000

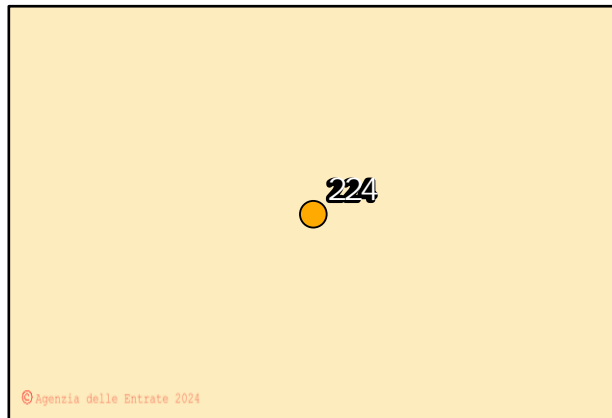

## Inquadramento Geografico

SDR: WGS 1984 UTM Zone 33N - WKID: 32633	
X (DD): 15,107407	Y (DD): 41,763016
WTG più vicina: TRNO2	Distanza (mt): 1586

Inquadramento su Ortofoto - Scala 1:1.000

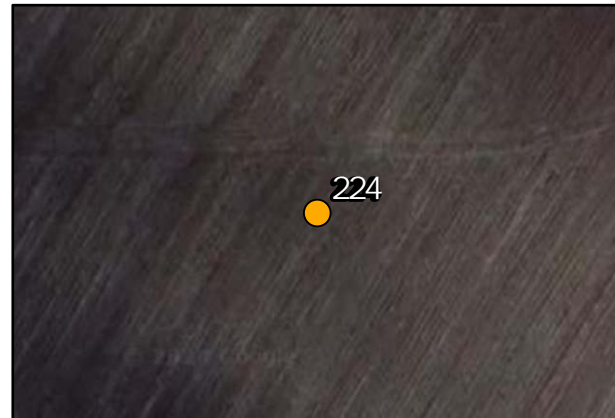

## Dettaglio sopralluogo

Tipologia	Magazzino/deposito privato	
Frequenziazione	Presenza saltuaria	
Recet ore	0	Cluster ==

NON RAGGIUNGIBILE

# Monograf e Fabbricat - Fabbricato N°225

## Informazioni Catastali

Comune	Foglio	Part cella
Serracapriola	63	42
Classe Catastale:	NC	

Estratto Catastale - Scala 1:2.000

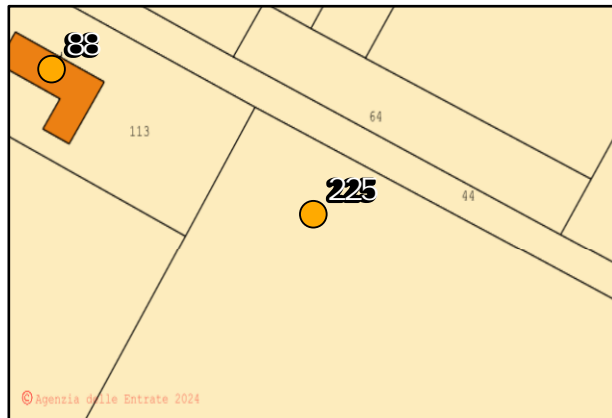

## Inquadramento Geografico

SDR: WGS 1984 UTM Zone 33N - WKID: 32633	
X (DD): 15,169488	Y (DD): 41,757222
WTG più vicina: TRN08	Distanza (mt): 789

Inquadramento su Ortofoto - Scala 1:1.000



## Dettaglio sopralluogo

Tipologia	Collabente/Rudere	
Frequentazione	Non frequentato	
Recet ore	0	Cluster ==



# Monograf e Fabbricat - Fabbricato N°226

## Informazioni Catastali

Comune	Foglio	Part cella
Serracapriola	63	38
Classe Catastale:	NC	

Estratto Catastale - Scala 1:2.000

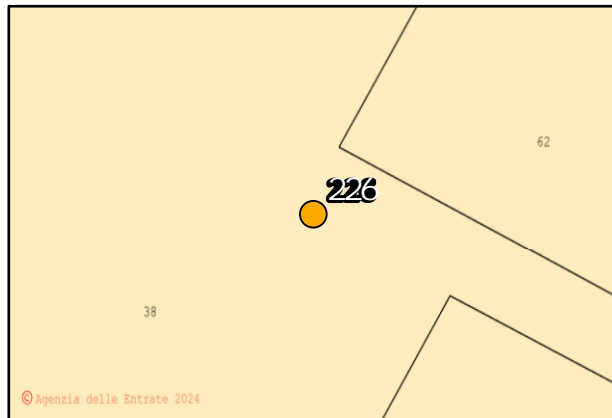

## Inquadramento Geografico

SDR: WGS 1984 UTM Zone 33N - WKID: 32633	
X (DD): 15,169953	Y (DD): 41,758783
WTG più vicina: TRN08	Distanza (mt): 646

Inquadramento su Ortofoto - Scala 1:1.000



## Dettaglio sopralluogo

Tipologia	Magazzino/deposito privato	
Frequenziazione	Presenza saltuaria	
Recet ore	67	Cluster ==



# Monograf e Fabbricat - Fabbricato N°227

## Informazioni Catastali

Comune	Foglio	Part cella
Torremaggiore	4	1
Classe Catastale:	NC	

Estratto Catastale - Scala 1:2.000

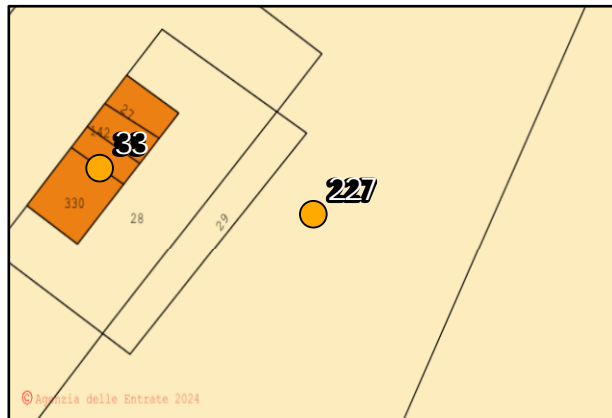

## Inquadramento Geografico

SDR: WGS 1984 UTM Zone 33N - WKID: 32633	
X (DD): 15,153921	Y (DD): 41,732375
WTG più vicina: TRN05	Distanza (mt): 774

Inquadramento su Ortofoto - Scala 1:1.000

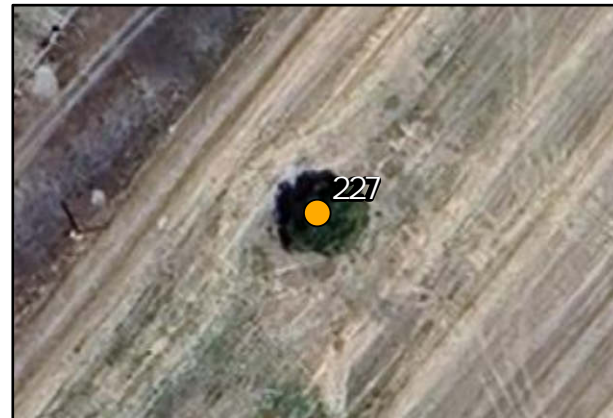

## Det aglio sopralluogo

Tipologia	Collabente/Rudere	
Frequentazione	Non frequentato	
Recet ore	0	Cluster ==



# Monograf e Fabbricat - Fabbricato N°228

## Informazioni Catastali

Comune	Foglio	Part cella
Torremaggiore	4	193
Classe Catastale:	NC	

Estratto Catastale - Scala 1:2.000

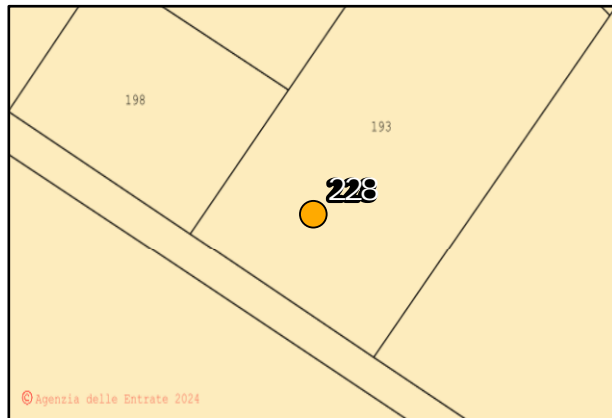

## Inquadramento Geografico

SDR: WGS 1984 UTM Zone 33N - WKID: 32633	
X (DD): 15,160625	Y (DD): 41,732581
WTG più vicina: TRN05	Distanza (mt): 708

Inquadramento su Ortofoto - Scala 1:1.000



## Dettaglio sopralluogo

Tipologia	Magazzino/deposito privato	
Frequentazione	Presenza saltuaria	
Recet ore	68	Cluster ==



# Monograf e Fabbricat - Fabbricato N°230

## Informazioni Catastali

Comune	Foglio	Part cella
Torremaggiore	2	151
Classe Catastale:	A03	

Estratto Catastale - Scala 1:2.000

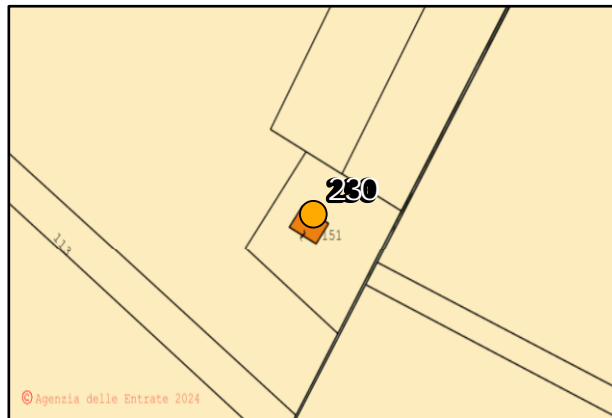

## Inquadramento Geografico

SDR: WGS 1984 UTM Zone 33N - WKID: 32633	
X (DD): 15,128668	Y (DD): 41,736919
WTG più vicina: TRN01	Distanza (mt): 1098

Inquadramento su Ortofoto - Scala 1:1.000

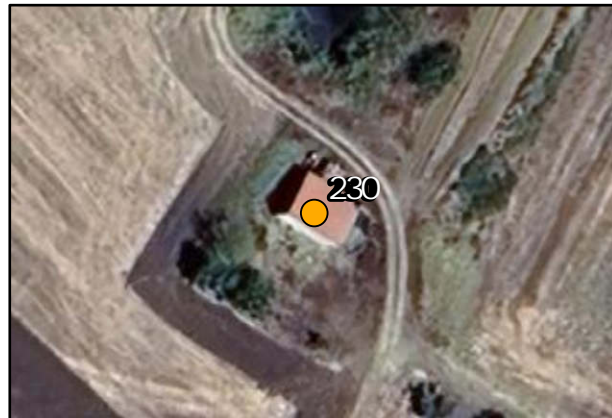

## Dettaglio sopralluogo

Tipologia	Abitazione	
Frequentazione	Non frequentato	
Recet ore	69	Cluster ==





# Monograf e Fabbricat - Fabbricato N°231

## Informazioni Catastali

Comune	Foglio	Part cella
Serracapriola	53	10
Classe Catastale:	NC	

Estratto Catastale - Scala 1:2.000

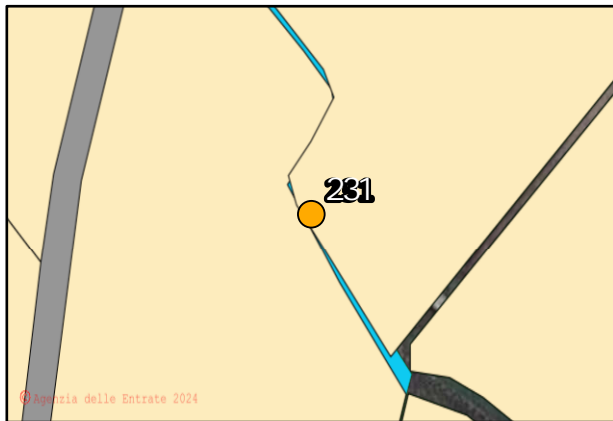

## Inquadramento Geografico

SDR: WGS 1984 UTM Zone 33N - WKID: 32633	
X (DD): 15,118388	Y (DD): 41,762441
WTG più vicina: TRNO2	Distanza (mt): 1041

Inquadramento su Ortofoto - Scala 1:1.000



## Dettaglio sopralluogo

Tipologia	Collabente/Rudere	
Frequentazione	Non frequentato	
Recet ore	0	Cluster ==



# Monograf e Fabbricat - Fabbricato N°233

## Informazioni Catastali

Comune	Foglio	Part cella
Torremaggiore	3	150
Classe Catastale:	NC	

Estratto Catastale - Scala 1:2.000

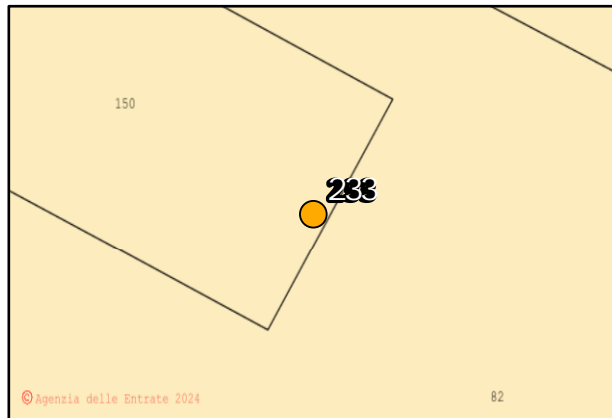

## Inquadramento Geografico

SDR: WGS 1984 UTM Zone 33N - WKID: 32633	
X (DD): 15,132048	Y (DD): 41,733893
WTG più vicina: TRN01	Distanza (mt): 1482

Inquadramento su Ortofoto - Scala 1:1.000



## Dettaglio sopralluogo

Tipologia	Collabente/Rudere	
Frequentazione	Non frequentato	
Recet ore	0	Cluster ==



# Monograf e Fabbricat - Fabbricato N°234

## Informazioni Catastali

Comune	Foglio	Part cella
Serracapriola	58	273
Classe Catastale:	NC	

Estratto Catastale - Scala 1:2.000

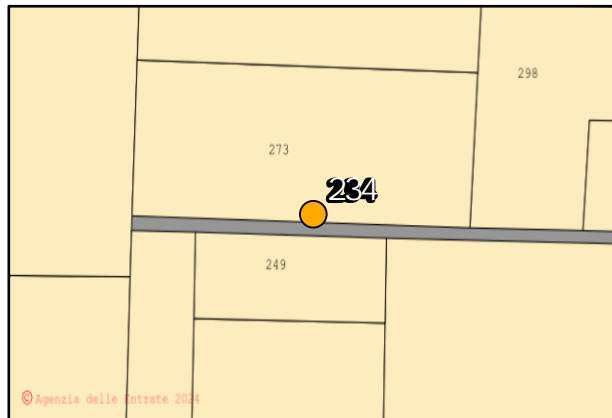

## Inquadramento Geografico

SDR: WGS 1984 UTM Zone 33N - WKID: 32633	
X (DD): 15,16072	Y (DD): 41,767344
WTG più vicina: TRN08	Distanza (mt): 596

Inquadramento su Ortofoto - Scala 1:1.000



## Dettaglio sopralluogo

Tipologia	Collabente/Rudere	
Frequentazione	Non frequentato	
Recet ore	0	Cluster ==



# Monografie Fabbricat - Fabbricato N°235

## Informazioni Catastali

Comune	Foglio	Part cella
Serracapriola	62	155
Classe Catastale:	F06	

Estratto Catastale - Scala 1:2.000

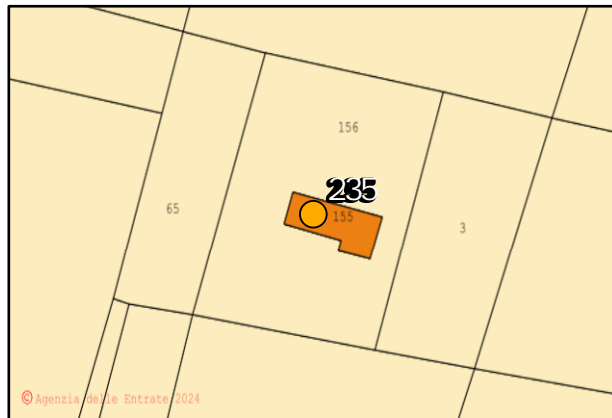

## Inquadramento Geografico

SDR: WGS 1984 UTM Zone 33N - WKID: 32633	
X (DD): 15,145134	Y (DD): 41,751404
WTG più vicina: TRN04	Distanza (mt): 806

Inquadramento su Ortofoto - Scala 1:1.000



## Dettaglio sopralluogo

Tipologia	Collabente/Rudere	
Frequentazione	Non frequentato	
Recet ore	0	Cluster ==

