

Febbraio 2024

SKI 12 S.R.L.

VIA CARADOSSO 9 – 20123 Milano (MI)

C.F. 11948030967

**WIND FARM “TRONCO” IMPIANTO EOLICO DA
52,8 MW**

LOCALITÀ TRONCO

**COMUNI DI SERRACAPRIOLA e TORREMAGGIORE
(FG)**

ELABORATI TECNICI DI PROGETTO

ELABORATO R13

CRONOPROGRAMMA

Progettista

Ing. Laura Maria Conti – Ordine Ing. Prov. Pavia n.1726

Coordinamento

Eleonora Lamanna

Matteo Lana

Lorenzo Griso

Francesca Casero

Codice elaborato

2800_5528_TRN_PFTE_R13_Rev0_CRONOPROGRAMMA.docx

Marntana

Memorandum delle revisioni

Cod. Documento	Data	Tipo revisione	Redatto	Verificato	Approvato
2800_5528_TRN_PFTE_R13_Rev0_CRO NOPROGRAMMA.docx	02/2024	Prima emissione	G.d.L.	E. Lamanna	A. Angeloni

Gruppo di lavoro

Nome e cognome	Ruolo nel gruppo di lavoro	N° ordine
Laura Conti	Progettista	Ord. Ing. Prov. PV n. 1726
Corrado Pluchino	Responsabile Tecnico Operativo	Ord. Ing. Prov. MI n. A27174
Eleonora Lamanna	Coordinamento Generale, Progettazione, Studio Ambientale, Studi Specialistici	
Matteo Lana	Coordinamento Progettazione Civile	
Riccardo Festante	Coordinamento Progettazione Elettrica	
Lorenzo Griso	Coordinamento Dati Territoriali – Senior GIS Expert	
Francesca Casero	Coordinamento Dati Territoriali – Esperto Ambientale	
Mauro Aires	Ingegnere Civile – Progettazione Strutture	Ord. Ing. Prov. Torino – n. 9583J
Stefano Corrù	Ingegnere Civile – Progettazione Strutture	
Francesca Scrofani	Ingegnere Civile – Progettazione Strutture	
Ali Basharзад	Ingegnere Civile - Progettazione civile e viabilità	Ord. Ing. Prov. PV n. 2301

Montana S.p.A.

Via Angelo Carlo Fumagalli 6, 20143 Milano
Tel. +39 02 54 11 81 73 | Fax +39 02 54 12 98 90

Milano (Sede Certificata ISO) | Brescia | Palermo | Cagliari | Roma | Siracusa

C. F. e P. IVA 10414270156
Cap. Soc. 600.000,00 €

www.montanambiente.com





INDICE

1. PREMESSA	4
1.1 INQUADRAMENTO TERRITORIALE DEL SITO	4



1. PREMESSA

Il progetto in esame riguarda la realizzazione di un nuovo Parco Eolico della potenza complessiva di **52,8 MW**, che prevede l'installazione di **n. 8 aerogeneratori da 6,6 MW** da installarsi nel territorio comunale di Serracapriola e Torremaggiore in provincia di Foggia. Le relative opere di connessione, oltre ai comuni già citati interesseranno anche il territorio del comune di Rotello (CB).

La Società Proponente è la SKI 12 S.R.L., con sede legale in Via Caradosso 9, 20123 Milano (MI).

Tale opera si inserisce nel quadro istituzionale di cui al D.Lgs. 29 dicembre 2003, n. 387 "Attuazione della direttiva 2001/77/CE relativa alla promozione dell'energia elettrica prodotta da fonti energetiche rinnovabili nel mercato interno dell'elettricità" le cui finalità sono:

- promuovere un maggior contributo delle fonti energetiche rinnovabili alla produzione di elettricità nel relativo mercato italiano e comunitario;
- promuovere misure per il perseguimento degli obiettivi indicativi nazionali;
- concorrere alla creazione delle basi per un futuro quadro comunitario in materia;
- favorire lo sviluppo di impianti di microgenerazione elettrica alimentati da fonti rinnovabili, in particolare per gli impieghi agricoli e per le aree montane.

La Soluzione Tecnica Minima Generale elaborata prevede che la centrale venga collegata in antenna a 36 kV su un futuro ampliamento della Stazione Elettrica (SE) della RTN 380/150 kV di Rotello. Ai sensi dell'art. 21 dell'allegato A alla deliberazione Arg/elt/99/08 e s.m.i. dell'Autorità di Regolazione per Energia Reti e Ambiente, il nuovo elettrodotto in antenna a 36 kV per il collegamento della centrale sulla Stazione Elettrica della RTN costituisce impianto di utenza per la connessione, mentre lo stallo arrivo produttore a 36 kV nella suddetta stazione costituisce impianto di rete per la connessione.

Nel suo complesso il parco di progetto sarà composto:

- da N° 8 aerogeneratori della potenza nominale di 6,6 MW ciascuno;
- dalla viabilità di servizio interna realizzata in parte ex-novo e in parte adeguando strade comunali e/o agricole esistenti;
- dalle opere di collegamento alla rete elettrica;
- dalle opere di regimentazione delle acque meteoriche;
- dalle reti tecnologiche per il controllo del parco.

A tal fine il presente documento costituisce la **Cronoprogramma** del progetto.

1.1 INQUADRAMENTO TERRITORIALE DEL SITO

Il parco eolico in progetto si estende prevalentemente nella provincia di Foggia e prevede l'installazione di n. 8 aerogeneratori territorialmente così collocati:

- n. 2 aerogeneratori nel comune di Torremaggiore;
- n. 6 aerogeneratori nel comune di Serracapriola.

Le opere di connessione interesseranno, oltre ai comuni già citati, anche i territori comunali di Rotello, nella provincia di Campobasso, nella regione Molise (Figura 1-1).



Figura 1-1 Localizzazione a scala regionale, provinciale e comunale dell'impianto proposto

Le coordinate degli aerogeneratori previsti sono riportate in Tabella 1-1.

Tabella 1-1: Coordinate aerogeneratori

WTG	WGS 84 – GRADI DECIMALI	
	Longitudine E	Latitudine N
TRN01	15,1272493	41,7467489
TRN02	15,1214560	41,7533523
TRN03	15,1341832	41,7583329
TRN04	15,1480929	41,7583206
TRN05	15,1579445	41,7385370
TRN06	15,1318711	41,7525791
TRN07	15,1832346	41,7592473
TRN08	15,1662730	41,7638712

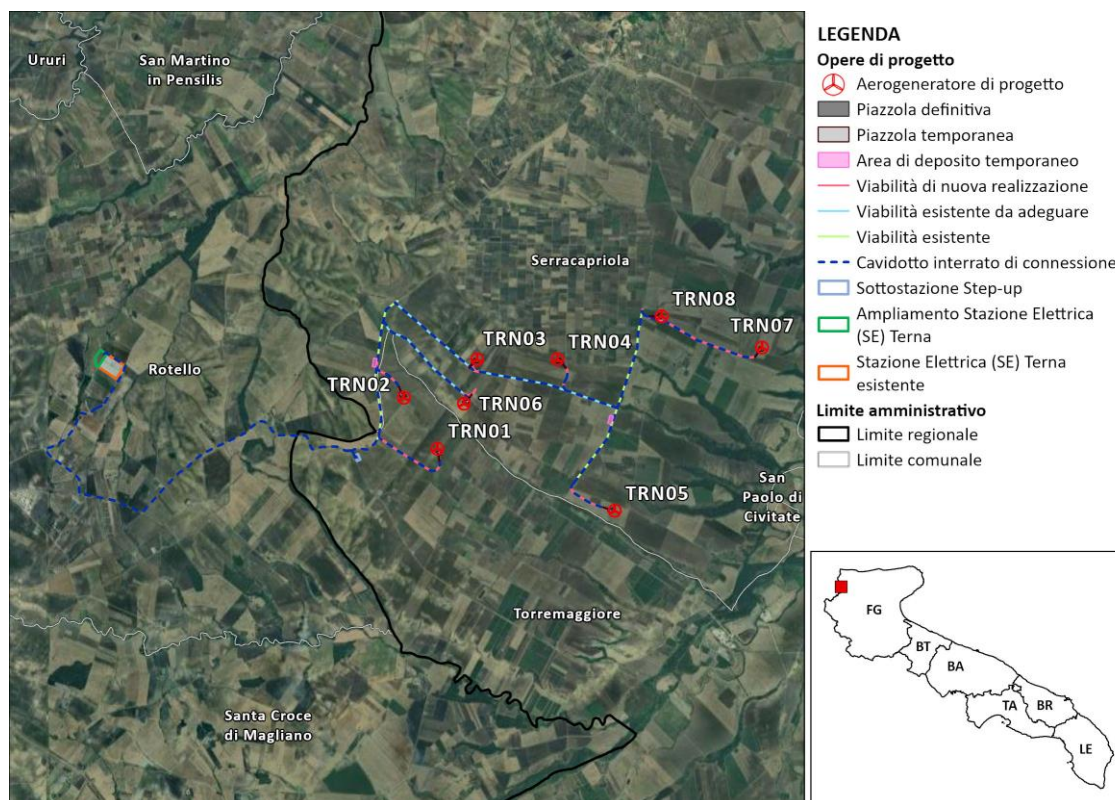
L'accesso al sito avverrà mediante strade esistenti a carattere nazionale e regionale partendo dal porto di Manfredonia (FG) fino ad arrivare all'area di progetto. Successivamente, le principali strade provinciali e comunali del territorio, in aggiunta alle piste appositamente create, permetteranno di collegare le singole piazzole di ciascuna torre con la viabilità pubblica esistente (Figura 1-2).

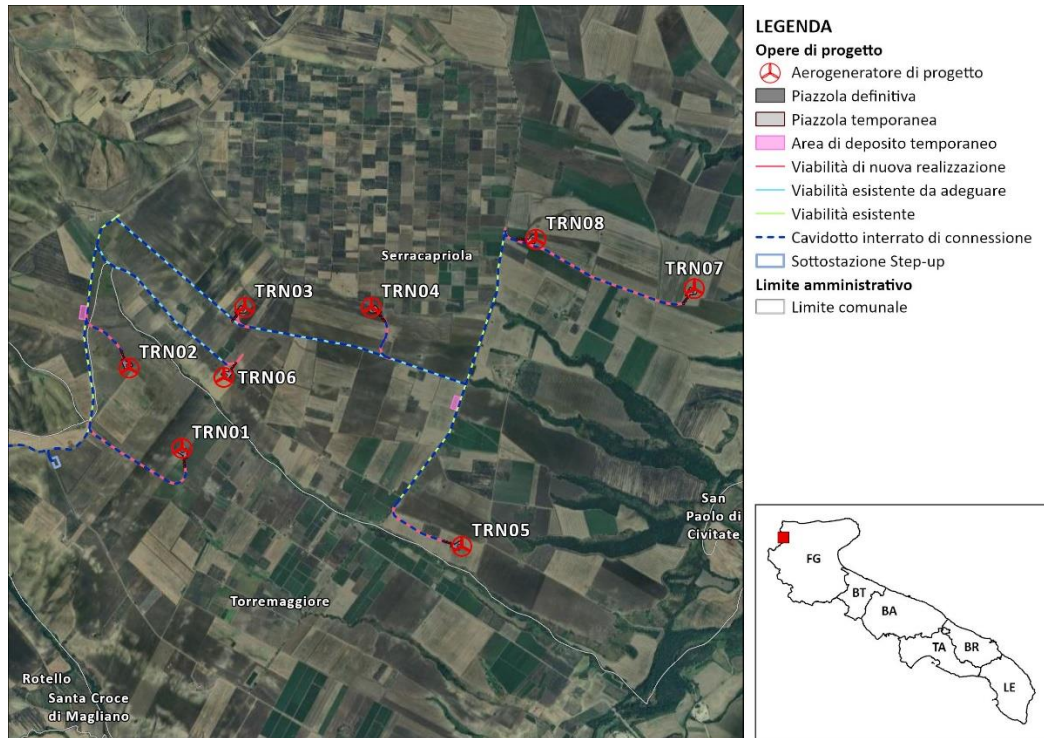

Figura 1-2 Inquadramento della viabilità di progetto

