PLANIMETRIA
SCALA 1:1000

CORDOGNAVIA
SCALA 1:2000

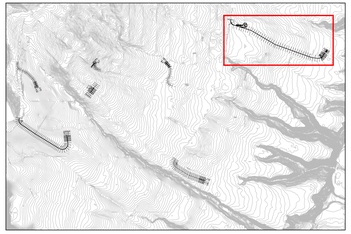

LEGENDA

Viabilità in progetto	
Piazzola definitiva	
Sezioni trasversali	0 ... 0+000
Fossi per scolo acque	
Scavi	
Rinterri	

Rev.	Descrizione	Data	Verificato	Approvato	Scala
1		2	3	4	5

Montana

Ministero dell'Ambiente e della Sicurezza Energetica
Direzione Generale Mercato Elettrico, Rinnovabili e Efficienza Energetica, Nucleare
Ministero dell'Ambiente e della Sicurezza Energetica
Direzione Generale Mercato Elettrico, Rinnovabili e Efficienza Energetica, Nucleare
Ministero dell'Ambiente e della Sicurezza Energetica
Direzione Generale Mercato Elettrico, Rinnovabili e Efficienza Energetica, Nucleare

Statkraft

SKI 12 S.R.L.
Via Caradosso, 9 - 20123, Milano (MI)
C.F. 12080320967

Progetto
ING. LAURA CONTI
Ordine Ingegneri Milano Provincia di Milano e Lodi

Titolo
WIND FARM "TRONCO" - IMPIANTO EOLICO DA 52,8 MW
Comuni di Serracapriola e Torremaggiore (FG)

Titolo
TRINZI-PLANIMETRIA DI PROGETTO

Dis. N.
T09.7

Rev. N.
2023_12_TRN_PTTE_T09_7_Rev2_TRINZI-PLANIMETRIA DI PROGETTO

Data
1:1000

© 2023 LAURA CONTI, ALL RIGHTS RESERVED. SOME RIGHTS RESERVED. NOTICE: THIS DOCUMENT MAY BE REPRODUCED, DISTRIBUTED AND/OR PRINTED IN ANY FORM OR PART WITHOUT THE WRITTEN PERMISSION OF LAURA CONTI.