

LEGENDA

- AREA DI IMPATTO POTENZIALE = 23.760 m
- AEROGENERATORE DI PROGETTO
- PUNTO DI VISTA PDV
- ↘ CONO VISIVO PUNTO DI VISTA

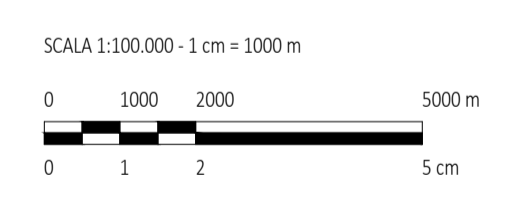

0	REV.	DESCRIZIONE	EM.	EL.	LC.	02/2024
			DESIGN	CONTROL	APPROV.	DATA

Montana S.p.A.  
Via Carlo Azeglio/Fiume 6/6  
20155 Milano

Tel. +39 02 54118273  
Fax +39 02 54229893  
www.montanaindustria.com

Milano | Padova | Roma | Salerno | Catania

SKI 12 S.R.L.  
Via Caradosso, 9 - 20123, Milano (MI)  
C.F. 11948030967

---

Comitente: STATKRAFT

---

Progettisti: ING. LAURA CONTI  
iscritta all'Ordine degli Ingegneri della Provincia di Pavia al n. 3726

---

Oggetto: **WIND FARM "TRONCO" - IMPIANTO EOLICO DA 52,8 MW  
Comuni di Serracapriola e Torremaggiore (FG)**

---

Tavola: PUNTI DI VISTA E FOTOSIMULAZIONI	N. Tav.: R03_T02.01
N. M.: 2800_S528_TRN_SIA_R03_T02_REV0_PDVFOTOSIM	
E' VIETATA LA RIPRODUZIONE DI QUESTO DOCUMENTO SENZA PREVENTIVA AUTORIZZAZIONE SCRITTA DELLA MONTANA SPA	

PDV 01 - Masseria De Matteis - Monti - STATO DI FATTO



PDV 01 - Masseria De Matteis - Monti - STATO DI PROGETTO



INQUADRAMENTO TERRITORIALE

LEGENDA

- WTG IN PROGETTO - WIND FARM TARQUINIA
- PUNTO DI VISTA PDV
- ↘ CONO VISIVO PUNTO DI VISTA

REV.	DESCRIZIONE	DESIGN	CONTROL	APPROV.	DATA
0		EM	EL	LC	02/2024

		Montana SpA Via Carlo Azeglio-Fruggi 6 20145 Milano Milano   Sede-certificata ISO 9001   Brescia   Palermo   Cagliari   Roma   Siracusa		Tel: +39 02 54138373 Fax: +39 02 54202900 www.montanarivende.com		P.A.U. 0043270156 Cap. Soc. € 600.000,00	
Committente:				SKI 12 S.R.L. Via Caradosso, 9 - 20123, Milano (MI) C.F. 11948030967			
Progettisti:		ING. LAURA CONTI Iscritta all'Ordine degli Ingegneri della Provincia di Pavia al n. 1726					
Oggetto:		WIND FARM "TRONCO" - IMPIANTO EOLICO DA 52,8 MW Comuni di Serracapriola e Torremaggiore (FG)					
Tavola:		PUNTI DI VISTA E FOTOSIMULAZIONI - PDV01				N. Tav. R03_T02.02	
N. di: 2800_5528_TRN_SIA_R03_T02_REVO_PDV01FOTOSIM		È VIETATA LA RIPRODUZIONE DI QUESTO DOCUMENTO SENZA PREVENTIVA AUTORIZZAZIONE SCRITTA DELLA MONTANA SPA				Scala:	

PDV02 - Strada Provinciale SP376 - STATO DI FATTO



PDV02 - Strada Provinciale SP376 - STATO DI PROGETTO



INQUADRAMENTO TERRITORIALE

LEGENDA

- WTG IN PROGETTO - WIND FARM TARQUINIA
- PUNTO DI VISTA PDV
- ✓ CONO VISIVO PUNTO DI VISTA

0		EM	EL	LC	02/2024
REV.	DESCRIZIONE	DISEGN.	CONTROL.	APPROV.	DATA

	Montana SpA Via Carlo Angelo Furnagalli, 6 20143 Milano Milano   Sede (certificata ISO)   Brescia   Palermo   Cagliari   Roma   Siracusa	Tel: +39 02 54128073 Fax: +39 02 54128060 www.montanambiente.com P. IVA 03414270156 Cap. Soc. 600.000,00 €
Committente 	SKI 12 S.R.L. Via Caradosso, 9 - 20123, Milano (MI) C.F. 11948030967	
Progettisti ING. LAURA CONTI iscritta all'Ordine degli Ingegneri della Provincia di Pavia al n. 1726		
Oggetto <b>WIND FARM "TRONCO" - IMPIANTO EOLICO DA 52,8 MW</b> Comuni di Serracapirola e Torremaggiore (FG)		
Tavola PUNTI DI VISTA E FOTOSIMULAZIONI - PDV02	N. Tav. <b>R03_T02.03</b>	
Ns. Rif. 2800_5528_TRN_SIA_R03_T02_REV0_PDV FOTOSIM È VIETATA LA RIPRODUZIONE DI QUESTO DOCUMENTO SENZA PREVENTIVA AUTORIZZAZIONE SCRITTA DELLA MONTANA SPA		

PDV 03 - Centro Abitato Serracapriola - STATO DI PROGETTO

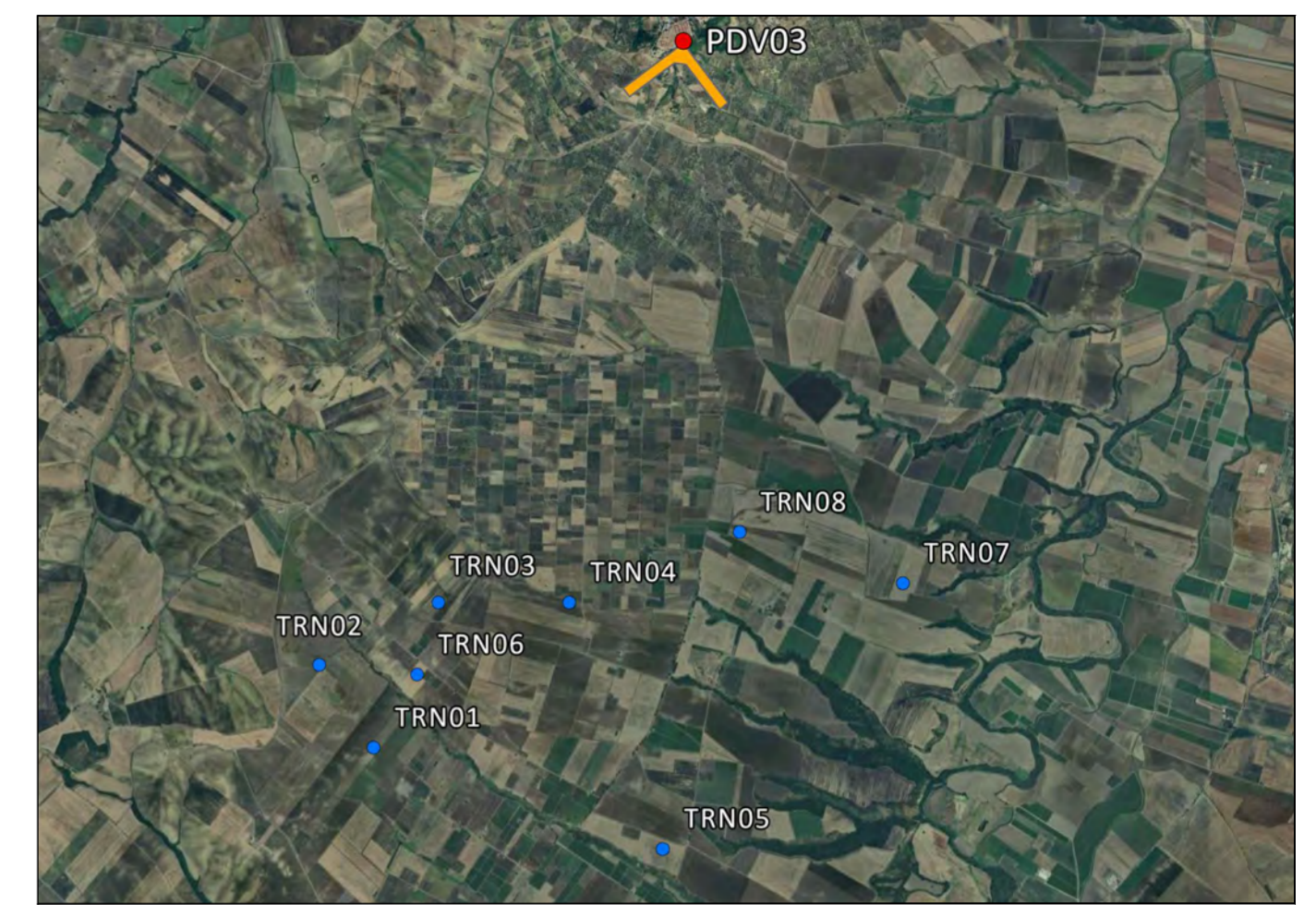

INQUADRAMENTO TERRITORIALE

LEGENDA

- WTG IN PROGETTO - WIND FARM TARQUINIA
- PUNTO DI VISTA PDV
- ✓ CONO VISIVO PUNTO DI VISTA

PDV 03 - Centro Abitato Serracapriola - STATO DI PROGETTO



REV.	DESCRIZIONE	DESIGN.	CONTROL.	APPROV.	DATA
0		EM	EL	LC	02/2024

	Montana SpA Via Carlo Angelo Furnagalli, 6 20143 Milano Milano   Sede (cont./fisc.)   Brescia   Palermo   Cagliari   Roma   Siracusa	Tel +39 02 54128073 Fax +39 02 54128060 www.montanambiente.com Cap. Soc. 600.000,00 €
Committente 	SKI 12 S.R.L. Via Caradosso, 9 - 20123, Milano (MI) C.F. 11948030967	
Progettisti ING. LAURA CONTI Iscritta all'Ordine degli Ingegneri della Provincia di Pavia al n. 1726		
Oggetto <b>WIND FARM "TRONCO" - IMPIANTO EOLICO DA 52,8 MW</b> Comuni di Serracapriola e Torremaggiore (FG)		
Tavola PUNTI DI VISTA E FOTOSIMULAZIONI - PDV03	N. Tav. <b>R03_T02.04</b>	
Ns. Rif. 2800_5528_TRN_SIA_R03_T02_REV0_PDV FOTOSIM È VIETATA LA RIPRODUZIONE DI QUESTO DOCUMENTO SENZA PREVENTIVA AUTORIZZAZIONE SCRITTA DELLA MONTANA SPA		

PDV 04 - Centro Abitato San Paolo Civitale - STATO DI FATTO

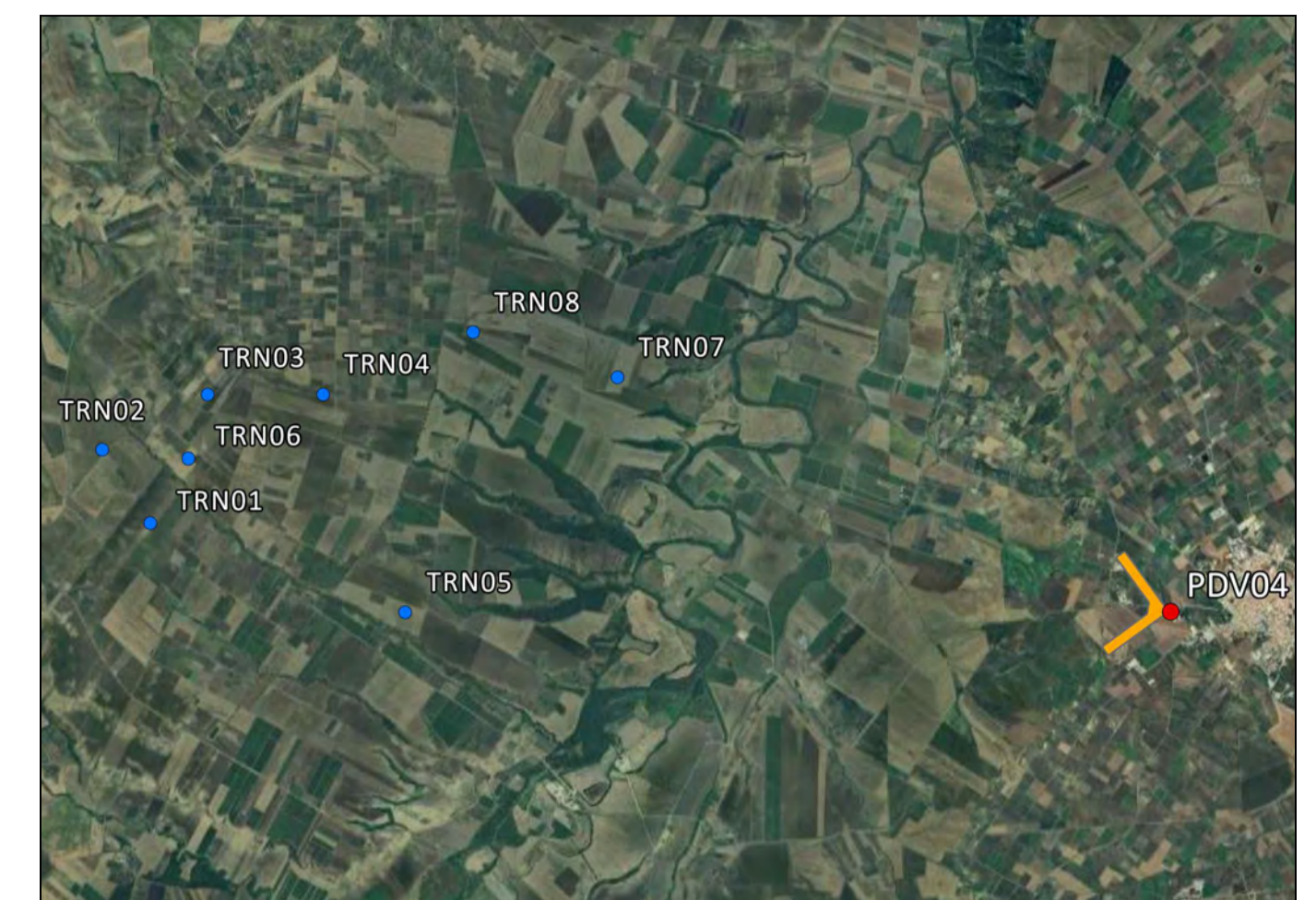

INQUADRAMENTO TERRITORIALE

LEGENDA

- WTG IN PROGETTO - WIND FARM TARQUINIA
- PUNTO DI VISTA PDV
- ↘ CONO VISIVO PUNTO DI VISTA

PDV 04 - Centro Abitato San Paolo Civitale - STATO DI PROGETTO



0		EM	EL	LC	02/2024
REV.	DESCRIZIONE	DESIGN	CONTROL	APPROV.	DATA

	Montana SpA Via Carlo Farini 6 20145 Milano Milano   Sede certificata ISO 9001   Brescia   Palermo   Cagliari   Roma   Siracusa	Tel. +39 02 54138373 Fax +39 02 54202900 www.montanarob.com P.A. 0043701956 Cap. Soc. 600.000,00 €
Committente: 		SKI 12 S.R.L. Via Caradosso, 9 - 20123, Milano (MI) C.F. 11948030967
Progettisti: ING. LAURA CONTI iscritta all'Ordine degli Ingegneri della Provincia di Pavia al n. 1726		
Oggetto: <b>WIND FARM "TRONCO" - IMPIANTO EOLICO DA 52,8 MW</b> Comuni di Serracapriola e Torremaggiore (FG)		
Tavola: PUNTI DI VISTA E FOTOSIMULAZIONI - PDV04		N. Tav. <b>R03_T02.05</b>
N. di: 2800_5528_TRN_SIA_R03_T02_REVO_PDV FOTOSIM		
È VIETATA LA RIPRODUZIONE DI QUESTO DOCUMENTO SENZA PREVENTIVA AUTORIZZAZIONE SCRITTA DELLA MONTANA SPA		

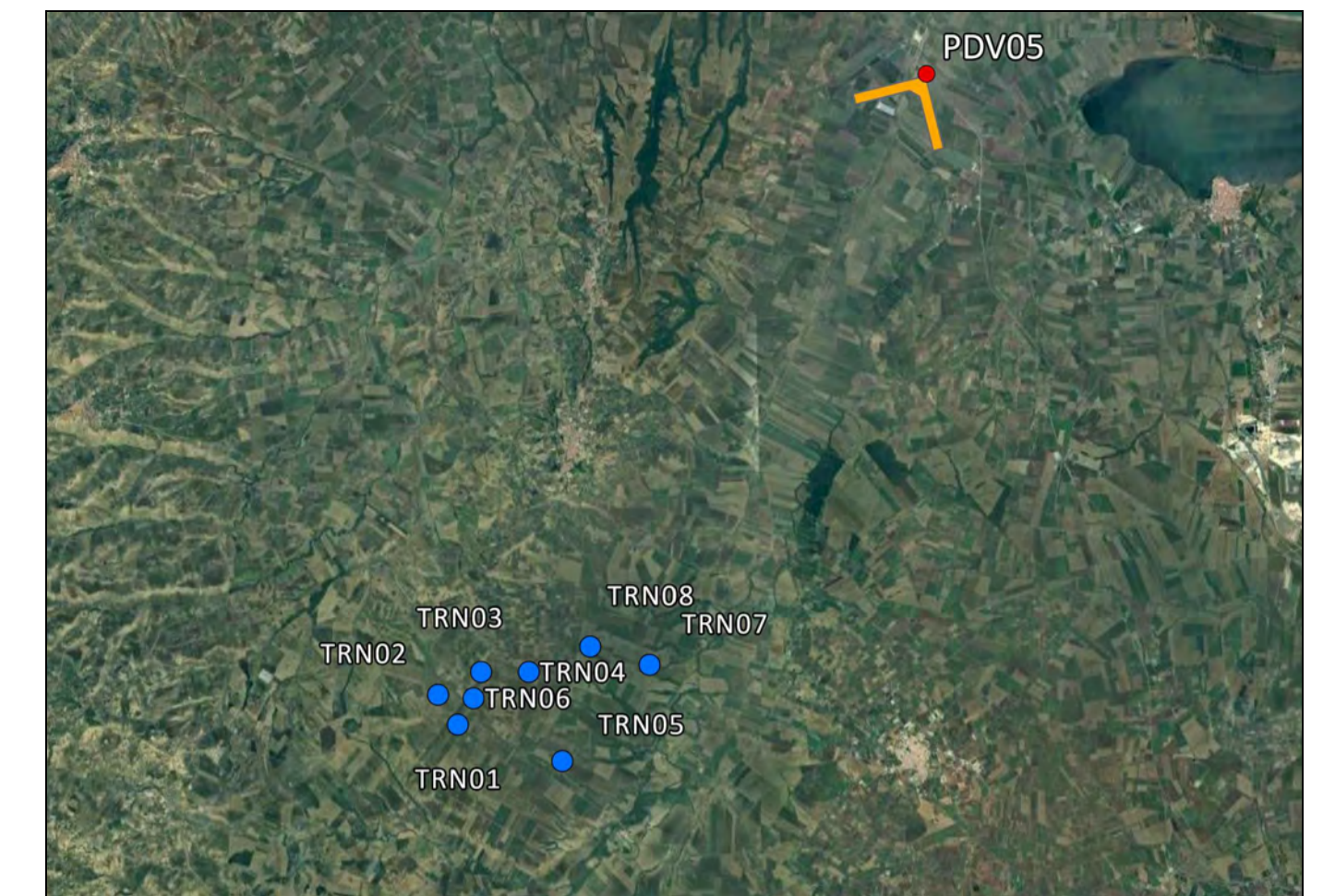

INQUADRAMENTO TERRITORIALE

LEGENDA

- WTG IN PROGETTO - WIND FARM TARQUINIA
- PUNTO DI VISTA PDV
- ↘ CONO VISIVO PUNTO DI VISTA

REV.	DESCRIZIONE	DESIGN	CONTROL	APPROV.	DATA
0					02/2024

		Montana SpA Via Carlo Farini 6 20145 Milano Milano   Padova   Roma   Torino   Varese   Verona	Tel. +39 02 5413873 Fax +39 02 5420260 www.montanaspa.com	P.A. 03/07/2016 Cap. Soc. 600.000,00 €
Committente:		SKI 12 S.R.L. Via Caradosso, 9 - 20123, Milano (MI) C.F. 11948030967		
Progettisti: ING. LAURA CONTI <small>iscritta all'Ordine degli Ingegneri della Provincia di Pavia al n. 1726</small>		Oggetto: WIND FARM "TRONCO" - IMPIANTO EOLICO DA 52,8 MW Comuni di Serracapriola e Torremaggiore (FG)		
Tavola: PUNTI DI VISTA E FOTOSIMULAZIONI - PDV05		N. Tav.: R03_T02.06		N. File: 2800_5528_TRN_SIA_R03_T02_REVO_PDV05FOTOSIM
È VIETATA LA RIPRODUZIONE DI QUESTO DOCUMENTO SENZA PREVENTIVA AUTORIZZAZIONE SCRITTA DELLA MONTANA SPA				

PDV 06 - Castel Fiorentino - STATO DI FATTO

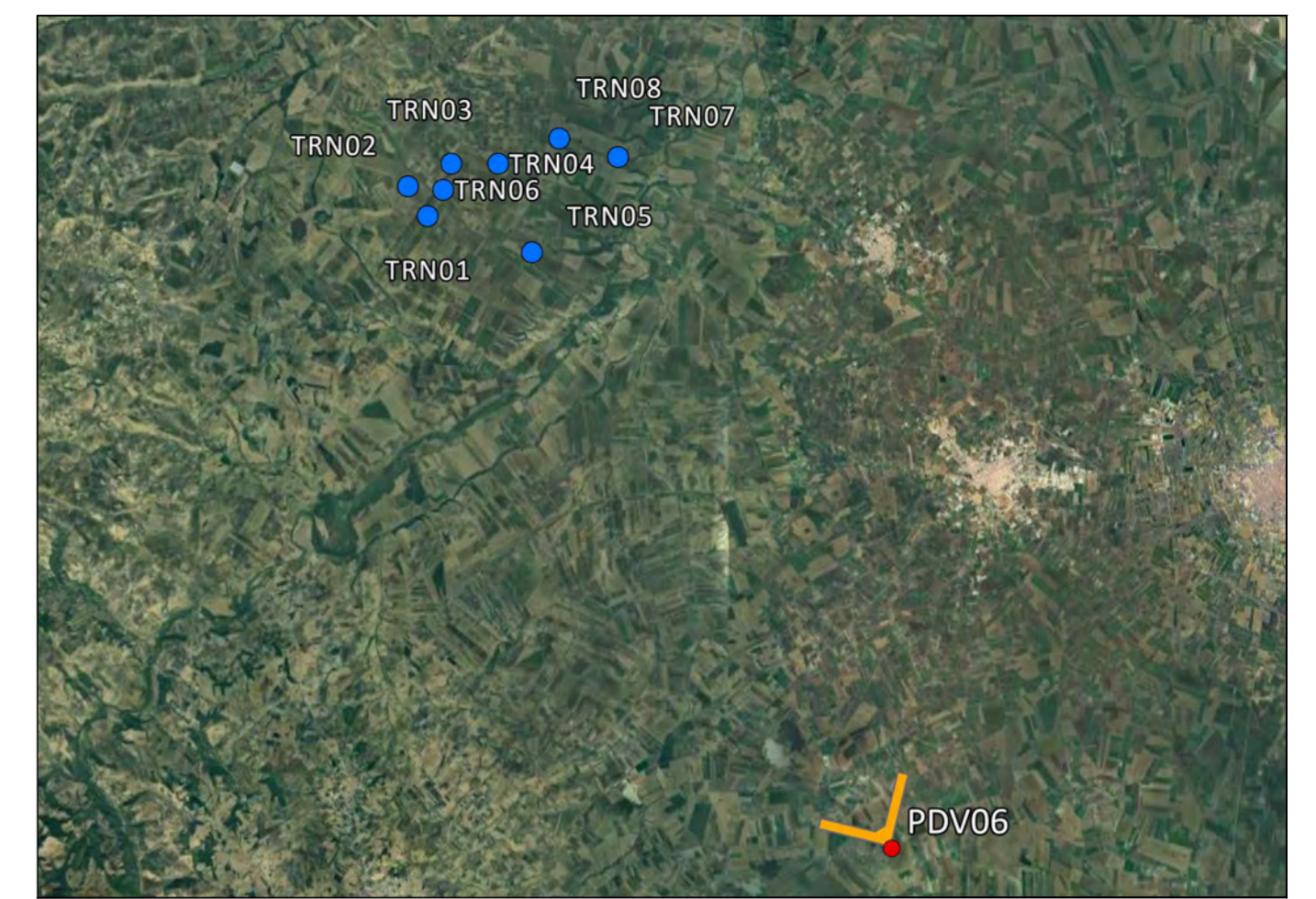

INQUADRAMENTO TERRITORIALE

LEGENDA

- WTG IN PROGETTO - WIND FARM TARQUINIA
- PUNTO DI VISTA PDV
- ✓ CONO VISIVO PUNTO DI VISTA

PDV 06 - Castel Fiorentino - STATO DI PROGETTO



REV.	DESCRIZIONE	EM.	EL.	LC.	DATA
0					02/2024

		Montana SpA Via Carlo Angelo Fumagalli, 6 20143 Milano Milano   Sede (certificata ISO)   Brescia   Palermo   Cagliari   Roma   Siracusa	Tel: +39 02 54118873 Fax: +39 02 54129893 www.montanambiente.com P.M.A. 03414270156 Cap. Soc. 600.000,00 €
Committente 		SKI 12 S.R.L. Via Caradosso, 9 - 20123, Milano (MI) C.F. 11948030967	
Progettisti ING. LAURA CONTI Iscritta all'Ordine degli Ingegneri della Provincia di Pavia al n. 1726			
Oggetto <b>WIND FARM "TRONCO" - IMPIANTO EOLICO DA 52,8 MW</b> Comuni di Serracapirola e Torremaggiore (FG)			
Tavola PUNTI DI VISTA E FOTOSIMULAZIONI - PDV06			N. Tav. <b>R03_T02.07</b>
Ns. Rif. 2800_5528_TRN_SIA_R03_T02_REV0_PDV FOTOSIM			Scala
È VIETATA LA RIPRODUZIONE DI QUESTO DOCUMENTO SENZA PREVENTIVA AUTORIZZAZIONE SCRITTA DELLA MONTANA SPA			

PDV 07 - Strada Provinciale SP17 - STATO DI FATTO



INQUADRAMENTO TERRITORIALE

LEGENDA

- WTG IN PROGETTO - WIND FARM TARQUINIA
- PUNTO DI VISTA PDV
- ✓ CONO VISIVO PUNTO DI VISTA

PDV 07 - Strada Provinciale SP17 - STATO DI PROGETTO



0		EM	EL	LC	02/2024
REV.	DESCRIZIONE	DISEGN.	CONTROL.	APPROV.	DATA

	Montana SpA Via Carlo Agostini 6 20143 Milano Milano   Sede (certificata ISO)   Brescia   Palermo   Cagliari   Roma   Siracusa	Tel: +39 02 54128073 Fax: +39 02 54128060 www.montanambiente.com P. IVA 03414270156 Cap. Soc. 600000,00 €
Committente 		SKI 12 S.R.L. Via Caradosso, 9 - 20123, Milano (MI) C.F. 11948030967
Progettisti ING. LAURA CONTI iscritta all'Ordine degli Ingegneri della Provincia di Pavia al n. 1726		
Oggetto <b>WIND FARM "TRONCO" - IMPIANTO EOLICO DA 52,8 MW</b> Comuni di Serracapirola e Torremaggiore (FG)		
Tavola PUNTI DI VISTA E FOTOSIMULAZIONI - PDV07		N. Tav. <b>R03_T02.08</b>
Ns. Rif. 2800_5528_TRN_SIA_R03_T02_REV0_PDV FOTOSIM È VIETATA LA RIPRODUZIONE DI QUESTO DOCUMENTO SENZA PREVENTIVA AUTORIZZAZIONE SCRITTA DELLA MONTANA SPA		



PDV 08 - Cattedrale di Montecorvino - STATO DI FATTO



INQUADRAMENTO TERRITORIALE

LEGENDA

- WTG IN PROGETTO - WIND FARM TARQUINIA
- PUNTO DI VISTA PDV
- ↘ CONO VISIVO PUNTO DI VISTA

PDV 08 - Cattedrale di Montecorvino - STATO DI PROGETTO



REV.	DESCRIZIONE	DEGN.	CONTROL.	APPROV.	DATA
0		EM	EL	LC	02/2024

	Montana SpA Via Carlo Angelo Fumagalli, 6 20143 Milano Milano   Sede certificata ISO   Brescia   Palermo   Cagliari   Roma   Siracusa	Tel +39 02 54118873 Fax +39 02 54129890 www.montanambiente.com P.M.A. 20414270156 Cap. Soc. 600.000,00 €
Committente 	SKI 12 S.R.L. Via Caradosso, 9 - 20123, Milano (MI) C.F. 11948030967	
Progettisti ING. LAURA CONTI <small>iscritta all'Ordine degli Ingegneri della Provincia di Pavia al n. 1726</small>		
Oggetto <b>WIND FARM "TRONCO" - IMPIANTO EOLICO DA 52,8 MW</b> Comuni di Serracapirola e Torremaggiore (FG)		
Tavola PUNTI DI VISTA E FOTOSIMULAZIONI - PDV08	N. Tav. <b>R03_T02.09</b>	
Ns. Rif. 2800_5528_TRN_SIA_R03_T02_REV0_PDV FOTOSIM È VIETATA LA RIPRODUZIONE DI QUESTO DOCUMENTO SENZA PREVENTIVA AUTORIZZAZIONE SCRITTA DELLA MONTANA SPA		

PDV 09 - Masseria fortificata Ramitelli - STATO DI FATTO

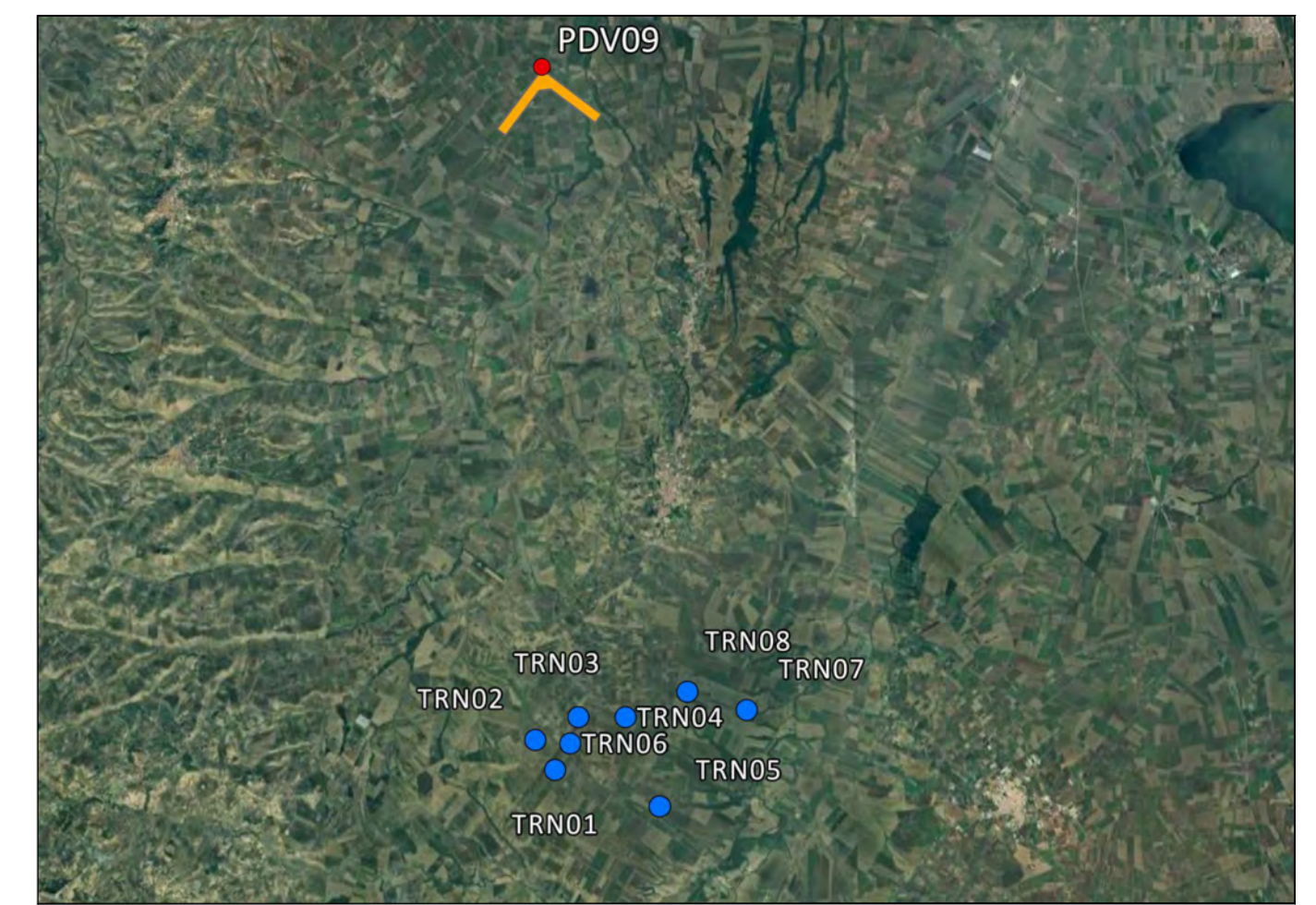

INQUADRAMENTO TERRITORIALE

LEGENDA

- WTG IN PROGETTO - WIND FARM TARQUINIA
- PUNTO DI VISTA PDV
- ✓ CONO VISIVO PUNTO DI VISTA

PDV 09 - Masseria fortificata Ramitelli - STATO DI PROGETTO



REV.	DESCRIZIONE	DEGN.	CONTROL.	APPROV.	DATA
0		EM	EL	LC	02/2024

	Montana SpA Via Carlo Angelo Furnagalli, 6 20143 Milano Milano   Sede (certificata ISO)   Brescia   Palermo   Cagliari   Roma   Siracusa	Tel: +39 02 54128073 Fax: +39 02 54128060 www.montanambiente.com P.IVA 03414720156 Cap. Soc. 600.000,00 €
Committente 	SKI 12 S.R.L. Via Caradosso, 9 - 20123, Milano (MI) C.F. 11948030967	
Progettisti ING. LAURA CONTI iscritta all'Ordine degli Ingegneri della Provincia di Pavia al n. 1726		
Oggetto <b>WIND FARM "TRONCO" - IMPIANTO EOLICO DA 52,8 MW</b> Comuni di Serracapirola e Torremaggiore (FG)		
Tavola PUNTI DI VISTA E FOTOSIMULAZIONI - PDV09	N. Tav. <b>R03_T02.10</b>	
Ns. Rif. 2800_5528_TRN_SIA_R03_T02_REV0_PDV FOTOSIM È VIETATA LA RIPRODUZIONE DI QUESTO DOCUMENTO SENZA PREVENTIVA AUTORIZZAZIONE SCRITTA DELLA MONTANA SPA		

PDV 11 - Strada Provinciale SP40 - STATO DI FATTO

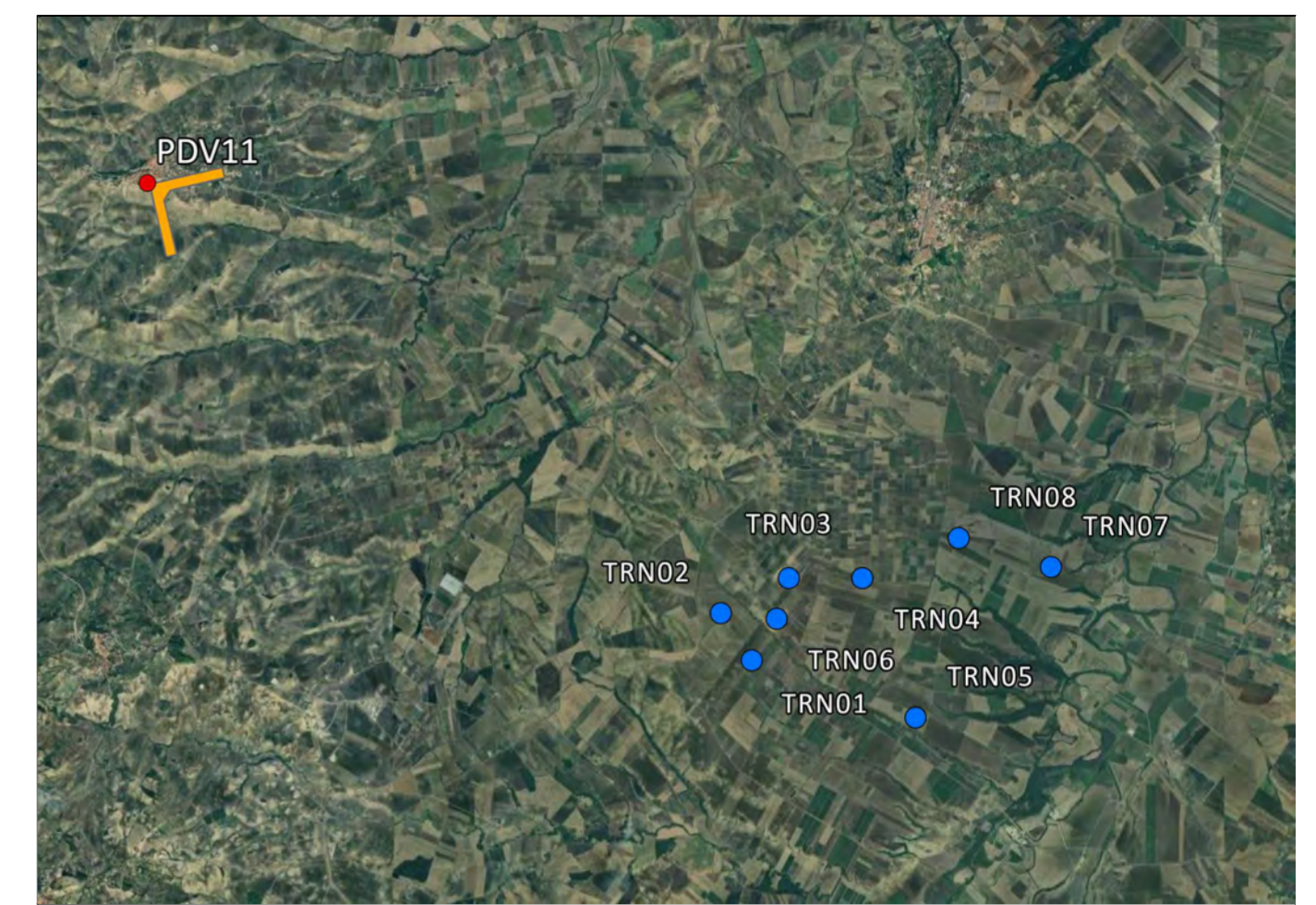

INQUADRAMENTO TERRITORIALE

LEGENDA

- WTG IN PROGETTO - WIND FARM TARQUINIA
- PUNTO DI VISTA PDV
- ✓ CONO VISIVO PUNTO DI VISTA

PDV 11 - Strada Provinciale SP40 - STATO DI PROGETTO



REV.	DESCRIZIONE	DESIGN.	CONTROL.	APPROV.	DATA
0		EM	EL	LC	02/2024

	MontanaSpA Via Carlo Angelo Furnagalli, 6 20143 Milano Milano   Sede   Conflicata (CO)   Brescia   Palermo   Cagliari   Roma   Siracusa	Tel +39 02 54118873 Fax +39 02 54129893 www.montanambiente.com Cap. Soc. 600.000,00 €
	SKI 12 S.R.L. Via Caradosso, 9 - 20123, Milano (MI) C.F. 11948030967	
Committente:		
Progettisti: ING. LAURA CONTI Iscritta all'Ordine degli Ingegneri della Provincia di Pavia al n. 1726		
Oggetto: <b>WIND FARM "TRONCO" - IMPIANTO EOLICO DA 52,8 MW</b> Comuni di Serracapirola e Torremaggiore (FG)		
Tavola: PUNTI DI VISTA E FOTOSIMULAZIONI - PDV11		N. Tav. <b>R03_T02.11</b>
Ns. Rif. 2800_5528_TRN_SIA_R03_T02_REV0_PDV FOTOSIM È VIETATA LA RIPRODUZIONE DI QUESTO DOCUMENTO SENZA PREVENTIVA AUTORIZZAZIONE SCRITTA DELLA MONTANA SPA		

PDV 12 - Lago di Lesina - STATO DI FATTO

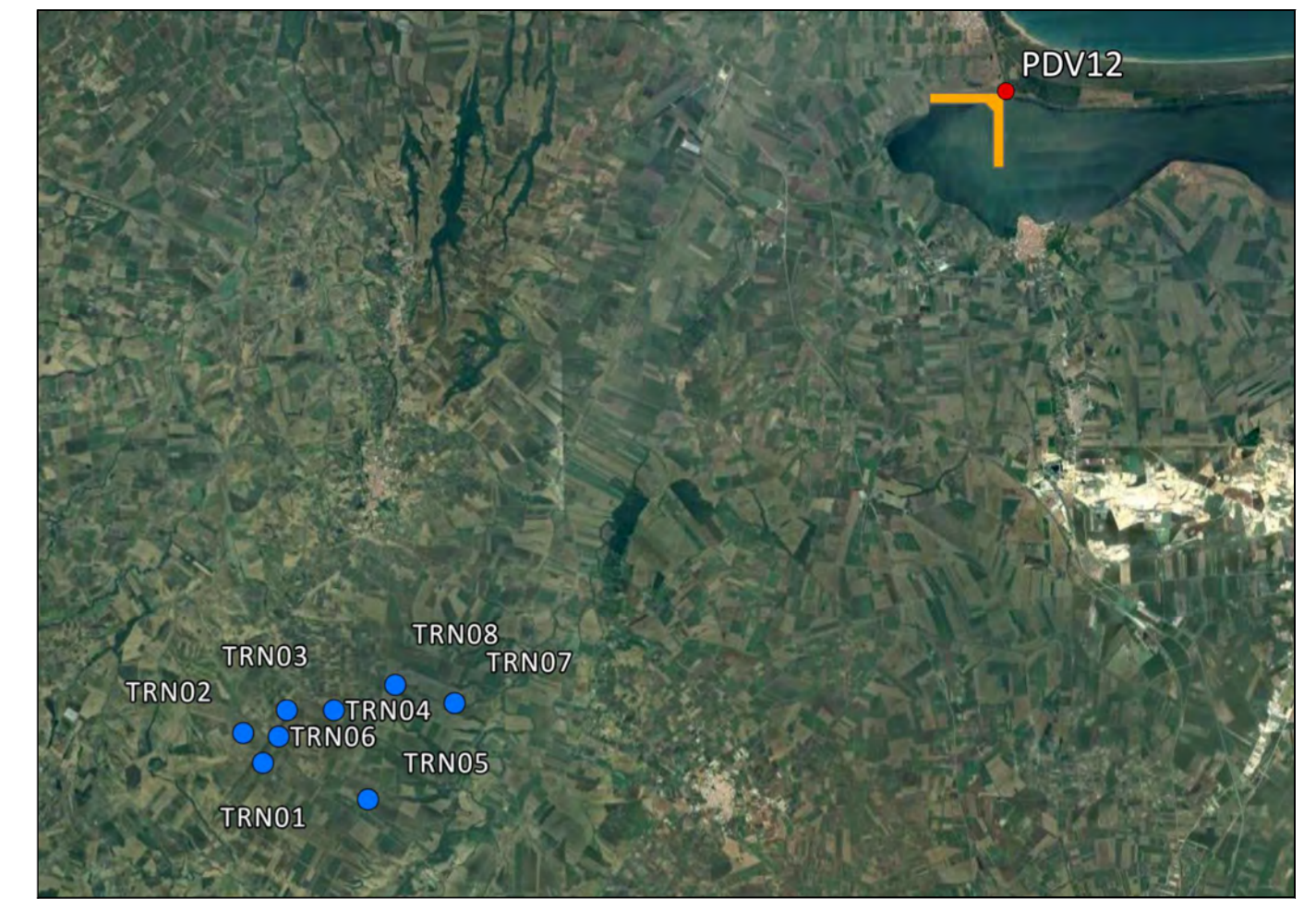

INQUADRAMENTO TERRITORIALE

LEGENDA

- WTG IN PROGETTO - WIND FARM TARQUINIA
- PUNTO DI VISTA PDV
- ✓ CONO VISIVO PUNTO DI VISTA

PDV 12 - Lago di Lesina - STATO DI PROGETTO



0		EM	EL	LC	02/2024
REV.	DESCRIZIONE	DISEGN.	CONTROL.	APPROV.	DATA

	Montana SpA Via Carlo Angelo Furnagalli, 6 20143 Milano Tel: +39 02 54128073 Fax: +39 02 54128060 www.montanambiente.com Milano   Jesi   Ferrara   Brescia   Palermo   Cagliari   Roma   Siracusa
Committente 	SKI 12 S.R.L. Via Caradosso, 9 - 20123, Milano (MI) C.F. 11948030967
Progettisti ING. LAURA CONTI Iscritta all'Ordine degli Ingegneri della Provincia di Pavia al n. 1726	
Oggetto <b>WIND FARM "TRONCO" - IMPIANTO EOLICO DA 52,8 MW</b> Comuni di Serracapirola e Torremaggiore (FG)	
Tavola PUNTI DI VISTA E FOTOSIMULAZIONI - PDV12	N. Tav. <b>R03_T02.12</b>
Ns. Rif. 2800_5528_TRN_SIA_R03_T02_REV0_PDV FOTOSIM È VIETATA LA RIPRODUZIONE DI QUESTO DOCUMENTO SENZA PREVENTIVA AUTORIZZAZIONE SCRITTA DELLA MONTANA SPA	

PDV 13 - Strada Provinciale SP9 - STATO DI FATTO



INQUADRAMENTO TERRITORIALE

LEGENDA

- WTG IN PROGETTO - WIND FARM TARQUINIA
- PUNTO DI VISTA PDV
- ↘ CONO VISIVO PUNTO DI VISTA

PDV 13 - Strada Provinciale SP9 - STATO DI PROGETTO



REV.	DESCRIZIONE	DESIGN.	CONTROL.	APPROV.	DATA
0		EM	EL	LC	02/2024

	Montana SpA Via Carlo Agostini 6 20143 Milano Milano   Sede (certificata ISO)   Brescia   Palermo   Cagliari   Roma   Siracusa	Tel +390254118073 Fax +390254129890 www.montanambiente.com	PMA 004420156 Cap. Soc. 600000,00€
Committente 		SKI 12 S.R.L. Via Caradosso, 9 - 20123, Milano (MI) C.F. 11948030967	
Progettisti ING. LAURA CONTI Iscritta all'Ordine degli Ingegneri della Provincia di Pavia al n. 1726			
Oggetto <b>WIND FARM "TRONCO" - IMPIANTO EOLICO DA 52,8 MW                  Comuni di Serracapirola e Torremaggiore (FG)</b>			
Tavola PUNTI DI VISTA E FOTOSIMULAZIONI - PDV13			N. Tav. <b>R03_T02.13</b>
Ns. Rif. 2800_5528_TRN_SIA_R03_T02_REV0_PDV FOTOSIM			Scala
È VIETATA LA RIPRODUZIONE DI QUESTO DOCUMENTO SENZA PREVENTIVA AUTORIZZAZIONE SCRITTA DELLA MONTANA SPA			

PDV 14 - Chiesa della Badia di Santa Maria di Melanico - STATO DI FATTO



INQUADRAMENTO TERRITORIALE

LEGENDA

- WTG IN PROGETTO - WIND FARM TARQUINIA
- PUNTO DI VISTA PDV
- ✓ CONO VISIVO PUNTO DI VISTA

PDV 14 - Chiesa della Badia di Santa Maria di Melanico - STATO DI PROGETTO



REV.	DESCRIZIONE	DESIGN.	CONTROL.	APPROV.	DATA
0		EM	EL	LC	02/2024

	Montana SpA Via Carlo Angelo Furnagalli, 6 20143 Milano Milano   Sede (certificata ISO)   Brescia   Palermo   Cagliari   Roma   Siracusa	Tel +390254118073 Fax +390254129890 www.montanambiente.com P.IVA 03414270156 Cap. Soc. 600000,00€
	SKI 12 S.R.L. Via Caradosso, 9 - 20123, Milano (MI) C.F. 11948030967	
Progettisti: ING. LAURA CONTI Iscritta all'Ordine degli Ingegneri della Provincia di Pavia al n. 1726		
Oggetto: <b>WIND FARM "TRONCO" - IMPIANTO EOLICO DA 52,8 MW</b> Comuni di Serracapriola e Torremaggiore (FG)		
Tavola: PUNTI DI VISTA E FOTOSIMULAZIONI - PDV14	N. Tav. <b>R03_T02.14</b>	
Ns. Rif. 2800_5528_TRN_SIA_R03_T02_REV0_PDV FOTOSIM È VIETATA LA RIPRODUZIONE DI QUESTO DOCUMENTO SENZA PREVENTIVA AUTORIZZAZIONE SCRITTA DELLA MONTANA SPA		

PDV 15 - Tratturo L'Aquila - Foggia - STATO DI FATTO



PDV 15 - Tratturo L'Aquila - Foggia - STATO DI PROGETTO



INQUADRAMENTO TERRITORIALE

LEGENDA

- WTG IN PROGETTO - WIND FARM TARQUINIA
- PUNTO DI VISTA PDV
- ∨ CONO VISIVO PUNTO DI VISTA

REV.	DESCRIZIONE	DESIGN	CONTROL	APPROV.	DATA
0		EM	EL	LC	02/2024

		Montana SpA Via Caradosso, 9 - 20123 Milano Tel: +39 02 54138373 Fax: +39 02 54202900 www.montanarivende.com Milano   Sede certificata ISO 9001   Brescia   Palermo   Cagliari   Roma   Siracusa	
Committente 		SKI 12 S.R.L. Via Caradosso, 9 - 20123, Milano (MI) C.F. 11948030967	
Progettisti ING. LAURA CONTI iscritta all'Ordine degli Ingegneri della Provincia di Pavia al n. 1726		Oggetto WIND FARM "TRONCO" - IMPIANTO EOLICO DA 52,8 MW Comuni di Serracapriola e Torremaggiore (FG)	
Tavola PUNTI DI VISTA E FOTOSIMULAZIONI- PDV15		N. Tav. R03_T02.15	
No. file 2800_5528_TRN_SIA_R03_T02_REVO_PDV FOTOSIM		Scala	
È VIETATA LA RIPRODUZIONE DI QUESTO DOCUMENTO SENZA PREVENTIVA AUTORIZZAZIONE SCRITTA DELLA MONTANA SPA			

PDV 16 - Abbazia di Sant'Agata Martire - STATO DI FATTO



PDV 16 - Abbazia di Sant'Agata Martire - STATO DI PROGETTO

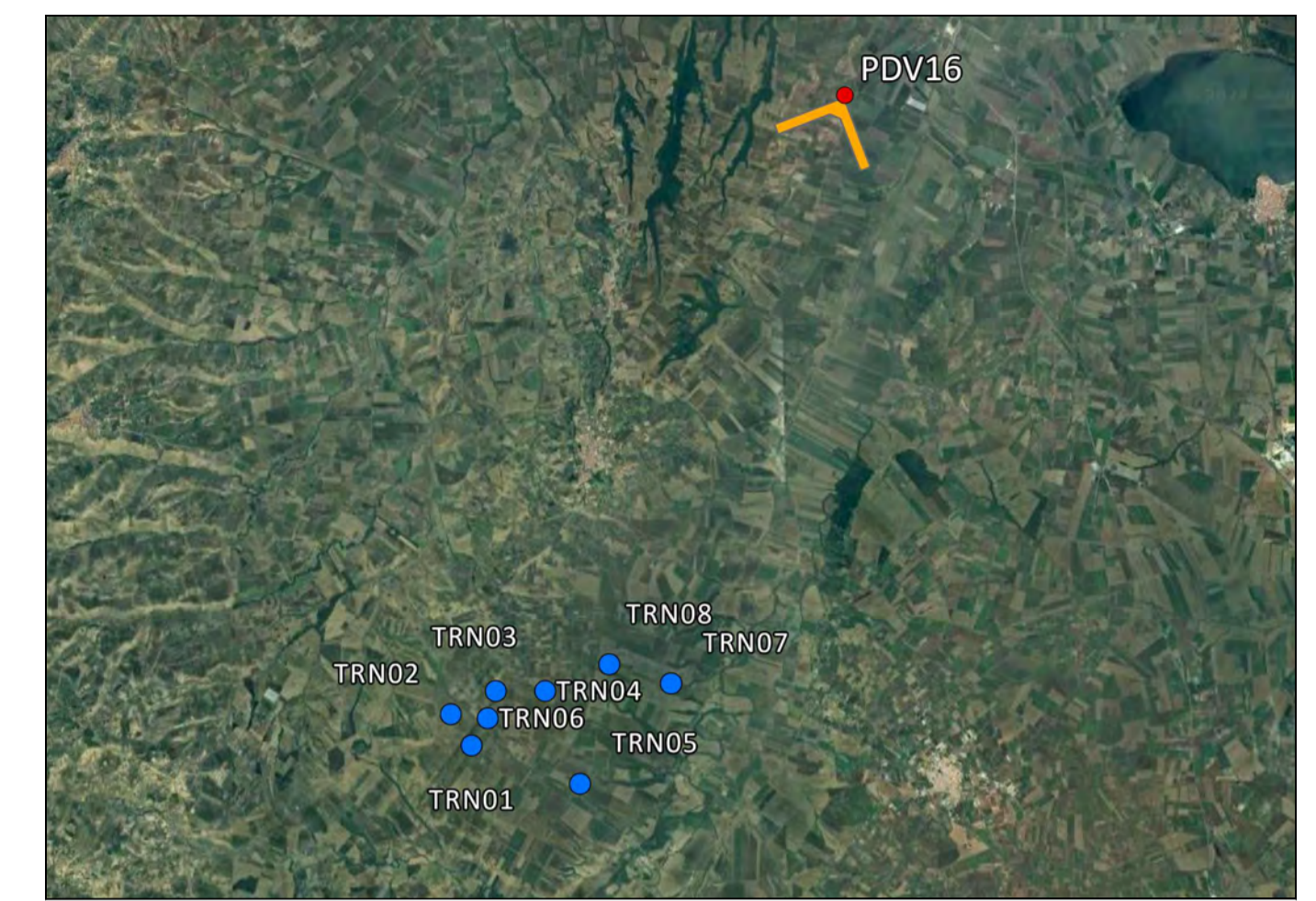

INQUADRAMENTO TERRITORIALE

LEGENDA

- WTG IN PROGETTO - WIND FARM TARQUINIA
- PUNTO DI VISTA PDV
- ↘ CONO VISIVO PUNTO DI VISTA

REV.	DESCRIZIONE	DESIGN	CONTROL	APPROV.	DATA
0		EM	EL	LC	02/2024

**Montana**

MontanaSpA  
Via Carlo Farini 6  
20145 Milano  
www.montanasp.com

Tel: +39 02 54138373  
Fax: +39 02 54202900  
P.A.U. 03/270156  
Cap. Soc. 600.000.000 €

Milano | Sede certificata ISO 9001 | Brescia | Palermo | Cagliari | Roma | Siracusa

**Statkraft**

SKI 12 S.R.L.  
Via Caradosso, 9 - 20123, Milano (MI)  
C.F. 11948030967

Comittente	ING. LAURA CONTI Iscritta all'Ordine degli Ingegneri della Provincia di Pavia al n. 1726	Progettisti	SKI 12 S.R.L. Via Caradosso, 9 - 20123, Milano (MI) C.F. 11948030967
Oggetto	WIND FARM "TRONCO" - IMPIANTO EOLICO DA 52,8 MW Comuni di Serracapriola e Torremaggiore (FG)		
Tavola	PUNTI DI VISTA E FOTOSIMULAZIONI - PDV16	N. Tav.	R03_T02.16
N. di	2800_5528_TRN_SIA_R03_TO2_REVO_PDV FOTOSIM	Scala	
È VIETATA LA RIPRODUZIONE DI QUESTO DOCUMENTO SENZA PREVENTIVA AUTORIZZAZIONE SCRITTA DELLA MONTANA SPA			



PDV 17 - Castello di Dragonara - STATO DI FATTO



PDV 17 - Castello di Dragonara - STATO DI PROGETTO

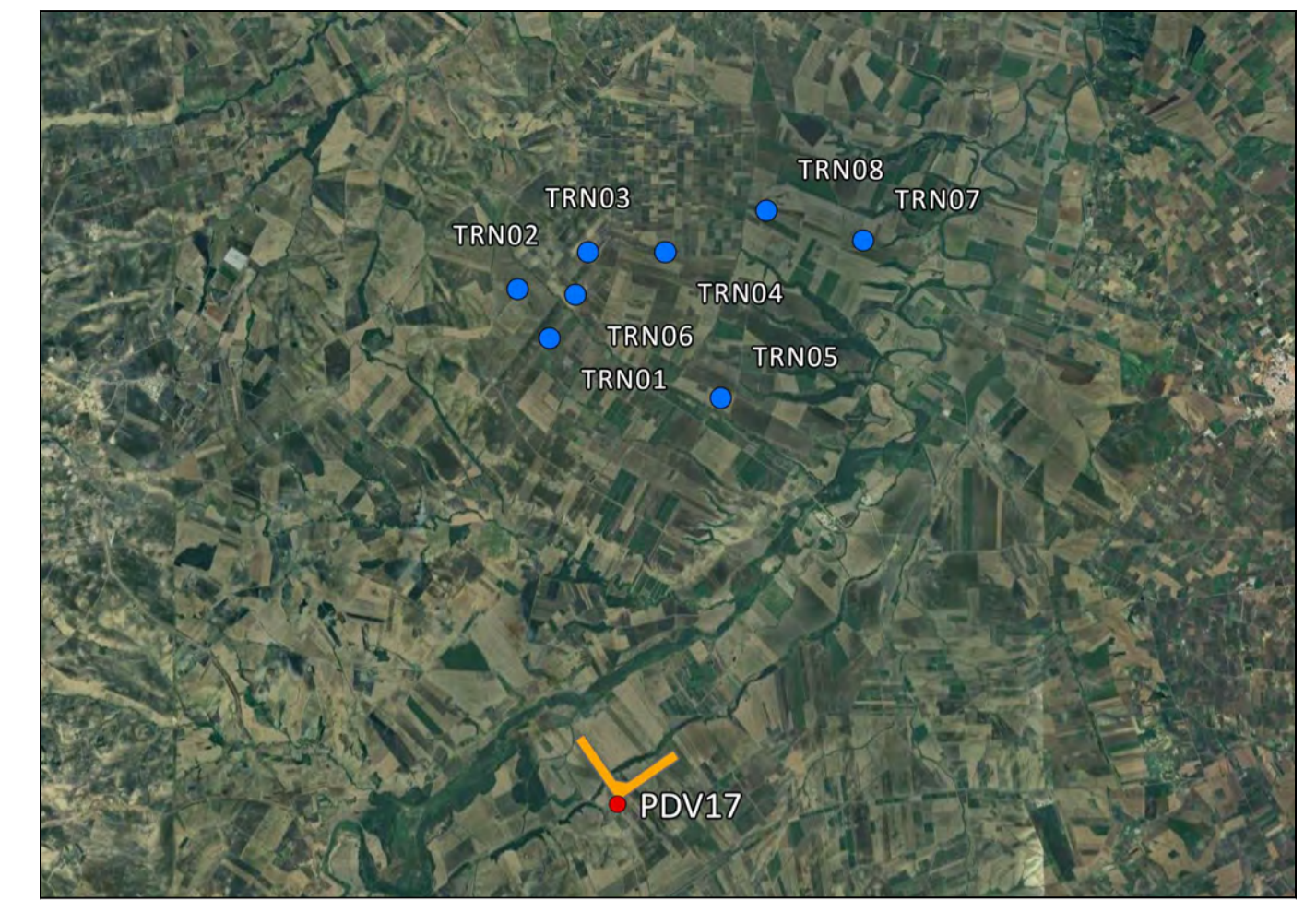

INQUADRAMENTO TERRITORIALE

LEGENDA

- WTG IN PROGETTO - WIND FARM TARQUINIA
- PUNTO DI VISTA PDV
- ↘ CONO VISIVO PUNTO DI VISTA

REV.	DESCRIZIONE	DESIGN	CONTROL	APPROV.	DATA
0		EM	EL	LC	02/2024

		Montana SpA Via Carlo Farini, 11 - 20145 Milano Milano   Sede certificata ISO 9001   Brescia   Palermo   Cagliari   Roma   Siracusa	Tel. +39 02 54138373 Fax +39 02 54202900 www.montanaroller.com	P.A. 03/07/2016 Cap. Soc. 600.000,00 €
Committente:		SKI 12 S.R.L. Via Caradosso, 9 - 20123, Milano (MI) C.F. 11948030967		
Progettisti: ING. LAURA CONTI <small>Iscritta all'Ordine degli Ingegneri della Provincia di Pavia al n. 1726</small>		Oggetto: WIND FARM "TRONCO" - IMPIANTO EOLICO DA 52,8 MW Comuni di Serracapriola e Torremaggiore (FG)		
Tavola: PUNTI DI VISTA E FOTOSIMULAZIONI - PDV17				N. Tav. <b>R03_T02.17</b>
No. RI: 2800_5528_TRN_SIA_R03_T02_REVO_PDV FOTOSIM				Scala
È VIETATA LA RIPRODUZIONE DI QUESTO DOCUMENTO SENZA PREVENTIVA AUTORIZZAZIONE SCRITTA DELLA MONTANA SPA				