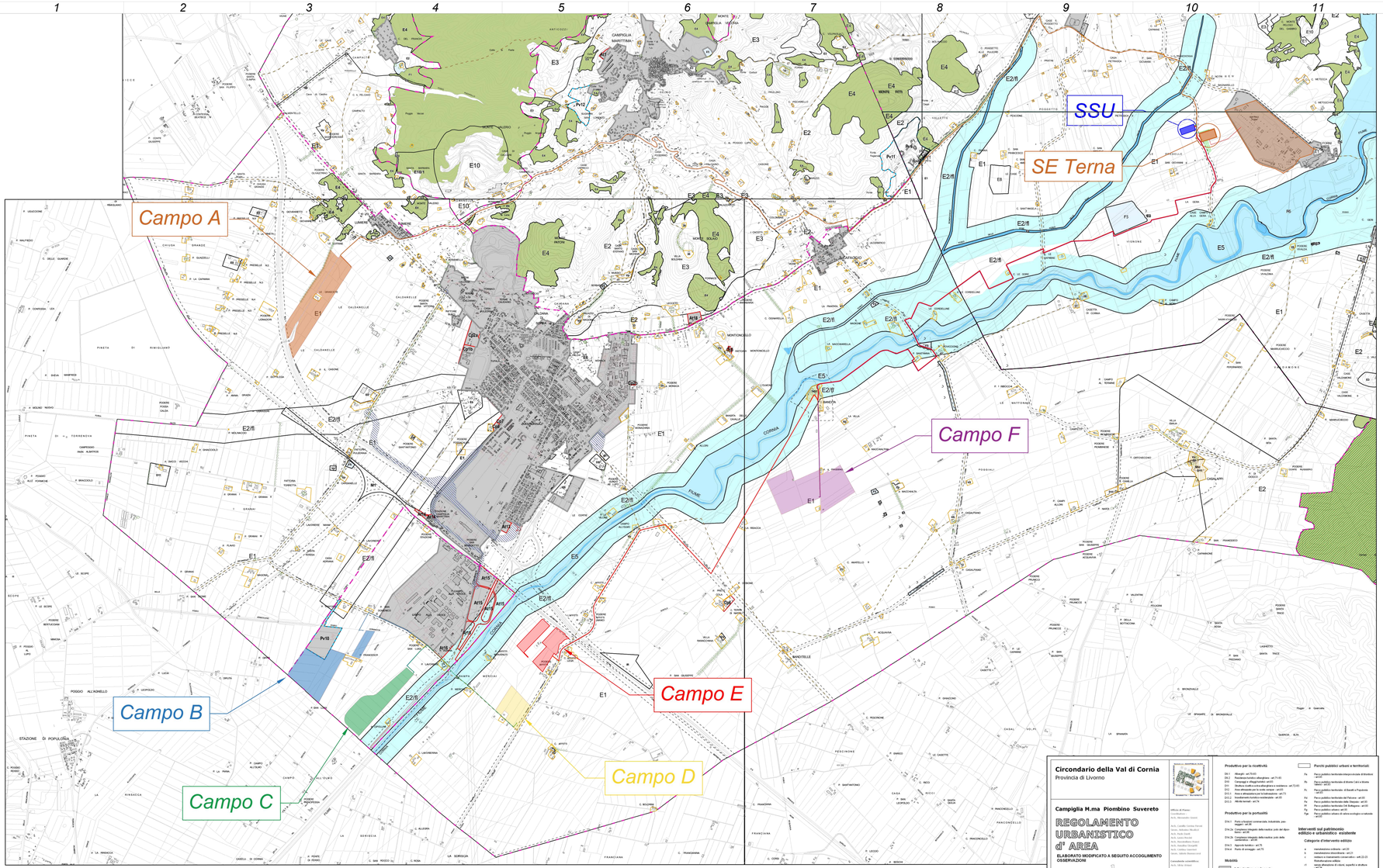

USI E TRASFORMAZIONI AMMESSE

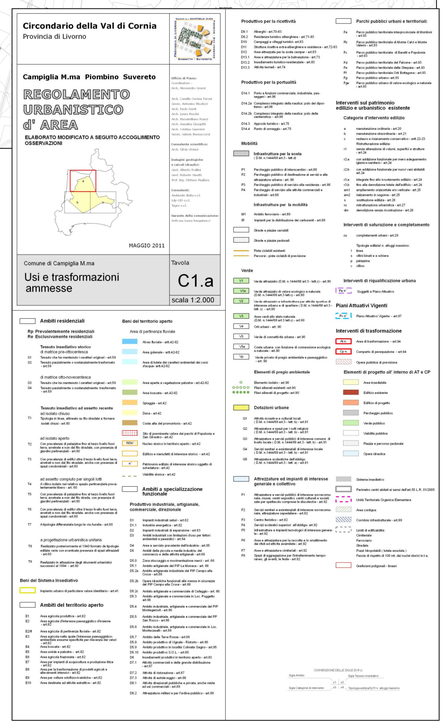

DATI IMPIANTO:

Campo A
Sup. Catastale 25,60 ha
Potenza 15,20 MW

Campo B
Sup. Catastale 21,01 ha
Potenza 12,50 MW

Campo C
Sup. Catastale 16,39 ha
Potenza 10.99 MW

Campo D
Sup. Catastale 8,75 ha
Potenza 5,04 MW

Campo E
Sup. Catastale 11,74 ha
Potenza 5,81 MW

Campo F
Sup. Catastale 30,00 ha
Potenza 17,44 MW

Sup. Catastale **112,95 ha**
Pot. Picco **67,00 MW**
Pot. Immissione **63,50 MW**

LUNGHEZZE CAVIDOTTI

Campo A-SSU	12,8 km
Campo B-C	1,4 km
Campo C-D	1,7 km
Campo D-E	1,0 km
Campo E-SSU	12,2 km
Campo F-SSU	8,2 km

Data	Rev	Descrizione Emissione	Incaricato	Verificato	Approvato
20/03/2024	00	*Progetto Definitivo*	*Ing. L. Nardella*	*Ing. D. Memme*	*Ing. D. Memme*

iren green generation
Iren Green Generation Tech s.r.l.

ID Documento Committente
CoD.021_FV_BGD_00005

Impianto:
Progetto per la realizzazione di un impianto fotovoltaico denominato "Campiglia" di potenza pari a 67 MWp e 63,5 MW nel comune di Campiglia Marittima (LI) ed opere connesse alla RTN nel Comune di Suvereto (LI)

Logo Appaltatore
Meta Studio S.r.l.

Progettista e Resp. Progettazione
Ing. Domenico Memme
Firmato digitalmente da
DOMENICO MEMME
O = ORDINE DEGLI INGEGNERI DI CHIETI
T = INGEGNERE

Titolo:
Inquadramento su RUA

Foglio	Segue	Di	Formato	Consulente/Specista	*Ing. Luigi Nardella*	
1	2	3	A1	**ID Appaltatore**	*INQ 04*	**Scala:** *1:25.000*

Nome File: *Campiglia WGS84-32N.dwg*