

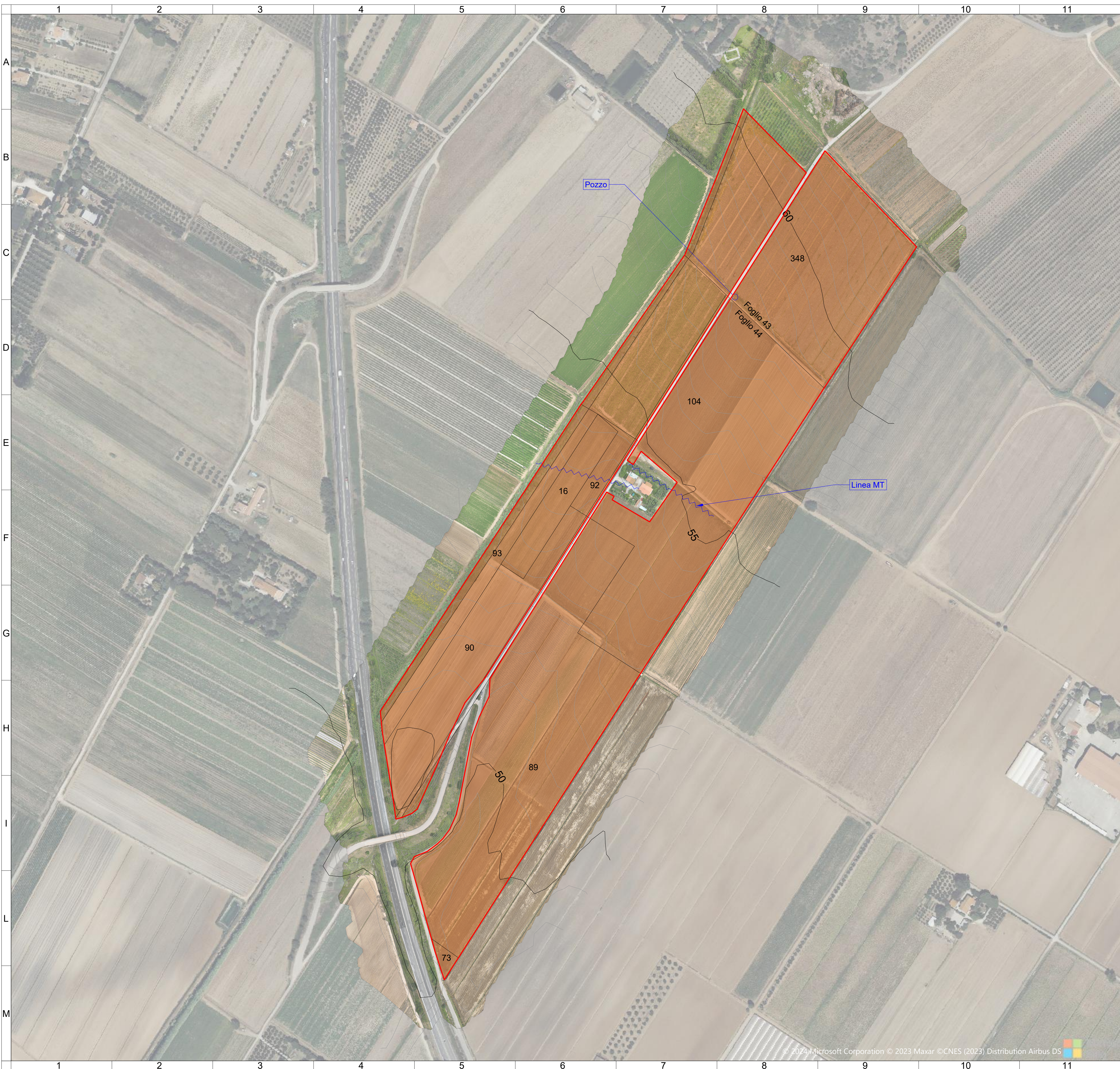

AREE DI RILIEVO

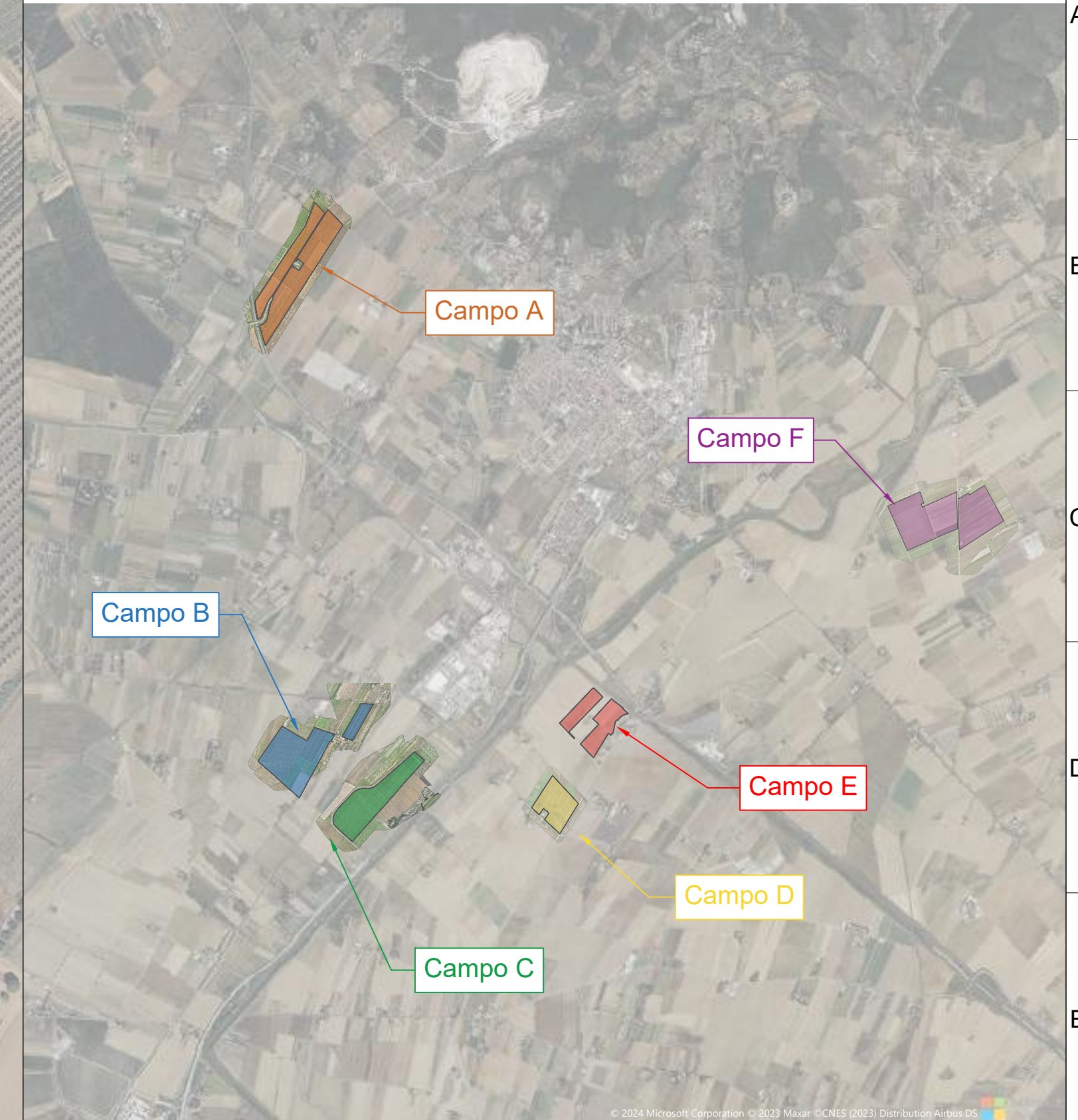

20/03/2024	00	Progetto Definitivo	Ing. L. Nardella	Ing. D. Memme	Ing. D. Memme
Data	Rev	Descrizione Emissione	Incaricato	Verificato	Approvato
		ID Documento Committente Cod.021_FV_BGD_00007	Impianto: Progetto per la realizzazione di un impianto fotovoltaico denominato "Campiglia" di potenza pari a 67 MWp e 63,5 MW nel comune di Campiglia Marittima (LI) ed opere connesse alla RTN nel Comune di Suvereto (LI)		
		Progettista e Resp. Progettazione Ing. Domenico Memme	Titolo: Campo A - Rilievo Planometrico		
Foglio	Segue	Di	Formato	Consulente/Specista	Ing. Luigi Nardella
1	no	1	A1	ID Appaltatore	RIL 01
Nome File:		Rilievo Campiglia.dwg		Scale: 1:2.500	