

**PLANIMETRIA
ALLESTIMENTO ELETTRICO**

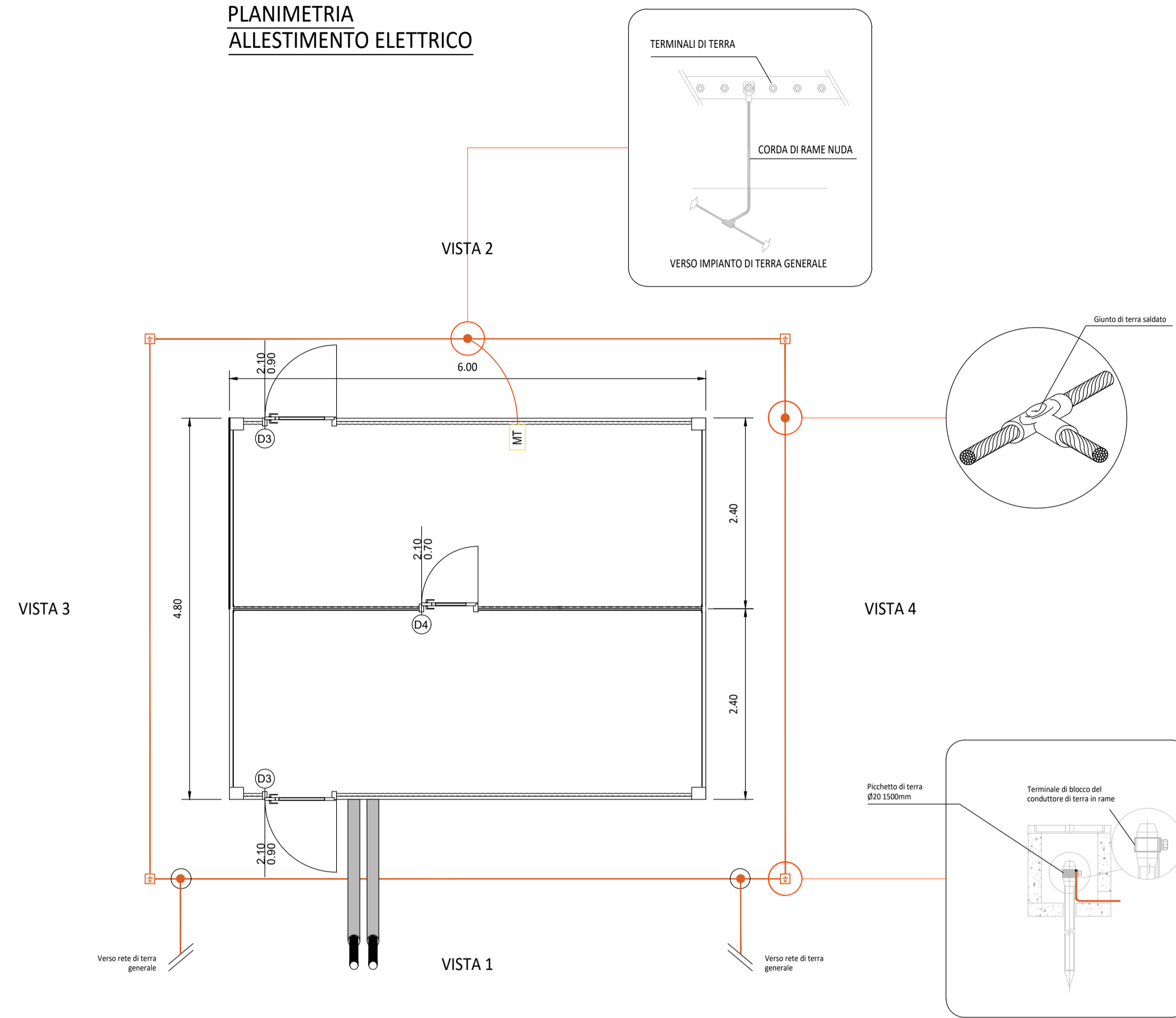

PROSPETTI

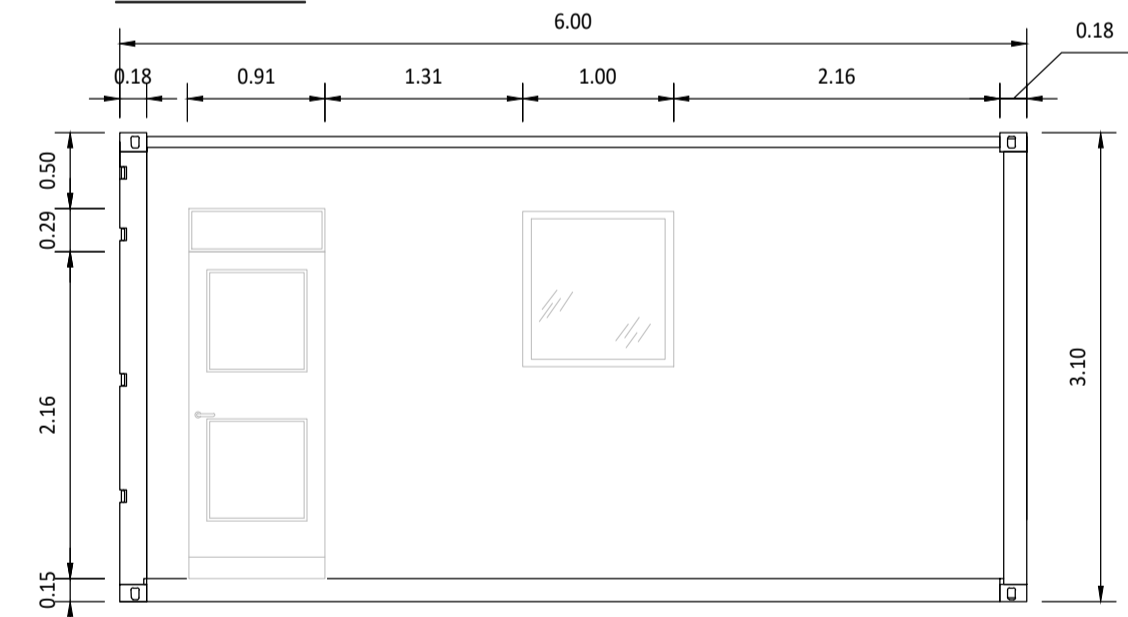

VISTA 1

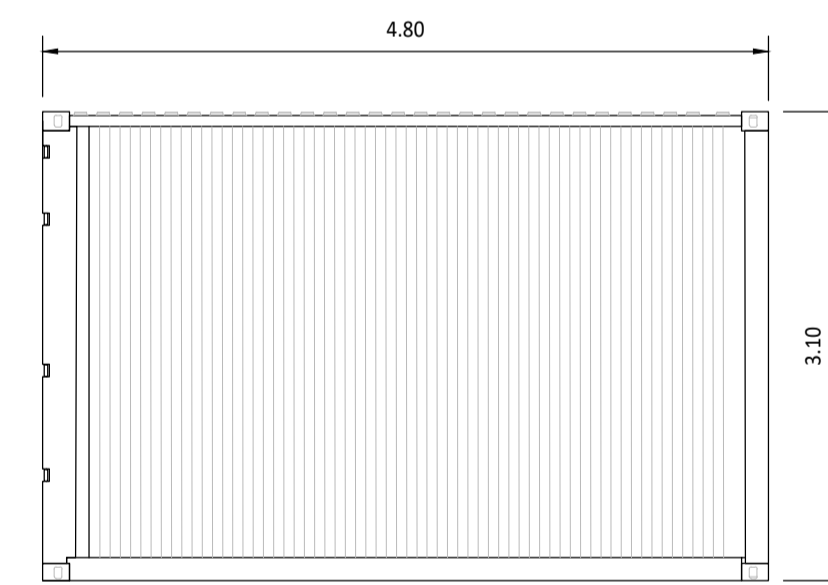

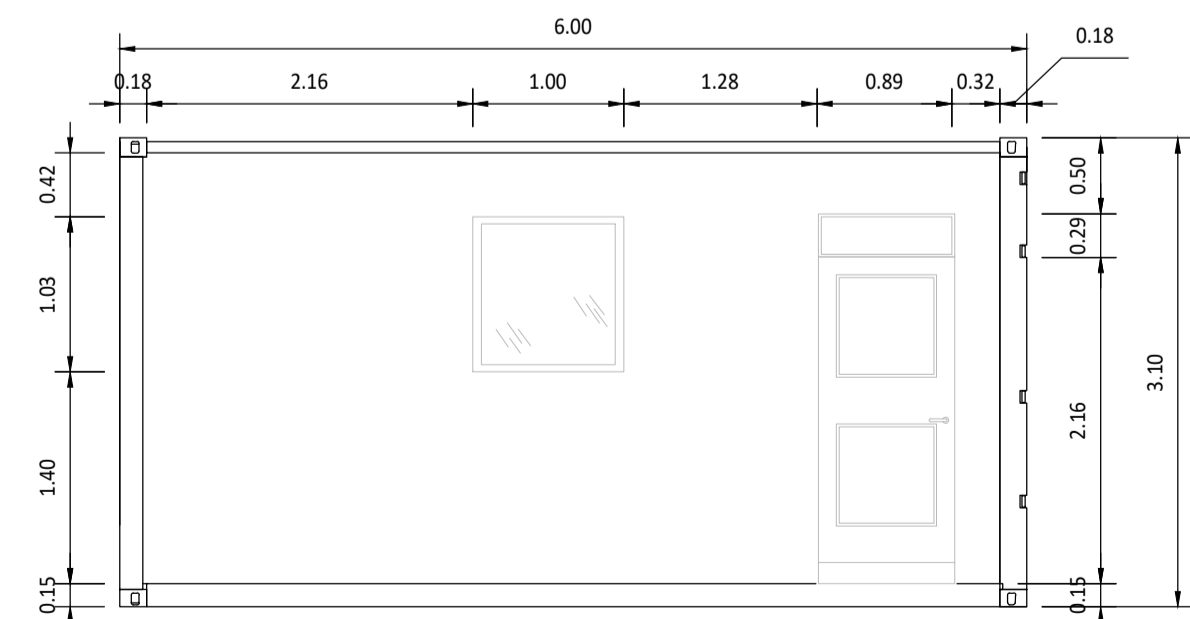

VISTA 3

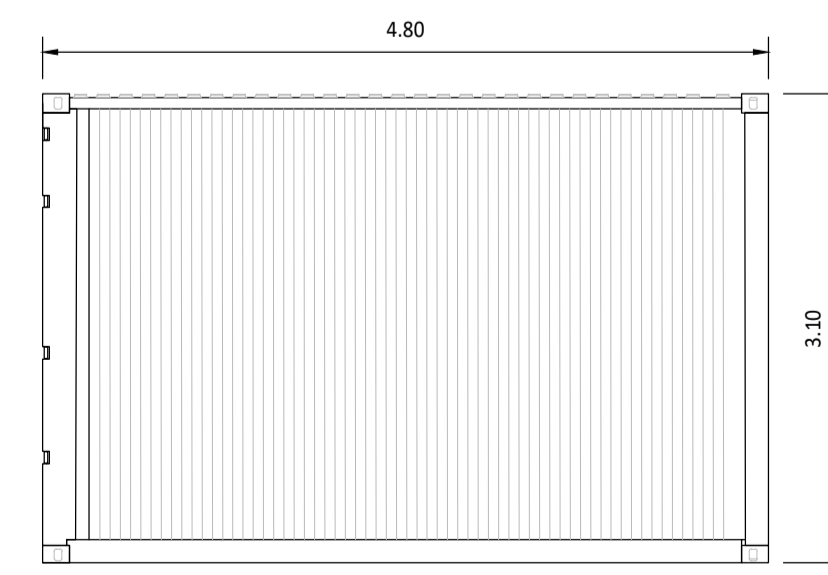

VISTA 2



VISTA 4

20/03/2024		00	Progetto Definitivo		SA	PSc	Ing. D. Memme
Data	Rev	Descrizione Emissione			Incaricato	Verificato	Approvato
		ID Documento Committente Cod21_FV_BCD_00021		Impianto: Progetto per la realizzazione di un impianto fotovoltaico denominato "Campiglia" di potenza pari a 67 MWp e 63,5 MW nel comune di Campiglia Marittima (LI) ed opere connesse alla RTN nel Comune di Suvereto (LI)			
		Progettista e Resp. Progettazione Ing. Domenico Memme		Titolo: Uffici - pianta e prospetti			
Foglio	Segue	Di	Formato	Consulente/Specista	MONTANA SPA		
1	-	1	A1	ID Appaltatore	3038_S841_CA_VIA_T37_Rev0	Scala: 1:50	
Nome File: Piano Particolare d'Esproprio.dwg							