

Legenda

- Campi fotovoltaici
- SE RTN
- SU
- Opere di connessione**
- Connessione SE RTN-SE Suvereto esistente
- Connessione SU-SE RTN
- Cavidotto di collegamento
- Limiti amministrativi**
- Confini provinciali
- Confini comunali
- Rete natura 2000**
- SIC - ZSC**
- SIC
- ZSC

20/03/2024	00	Progetto Definitivo	P. Petaccia	Ing. M. Elisio	Ing. D. Memme
DATA	REV	DESCRIZIONE EMISSIONE	INCARICATO	VERIFICATO	APPROVATO
		ID Documento Committente CoD21_FV_BPD_00047	IMPIANTO: Progetto per la realizzazione di un impianto fotovoltaico denominato "Campiglia" di potenza pari a 67 MWp e 63.5 MW nel Comune di Campiglia Marittima (LI) ed opere connesse alla RTN nel Comune di Suvereto (LI)		
Logo Appaltatore e Denominazione Commerciale 		ID Documento Appaltatore Ing. Domenico Memme	TITOLO: Carta delle aree naturali protette, Siti rete natura 2000 e IBA		
FOGLIO	SEGUE	DI	FORMATO	CONSULENTE/SPECIALISTA	Ing. Maurizio Elisio
1	2	2	A3	ID APPALTATORE	scala: 1:50000
NOME FILE: CoD21_FV_BPD_00047 - Carta delle aree naturali protette, Siti rete natura 2000 e IBA.dwg					

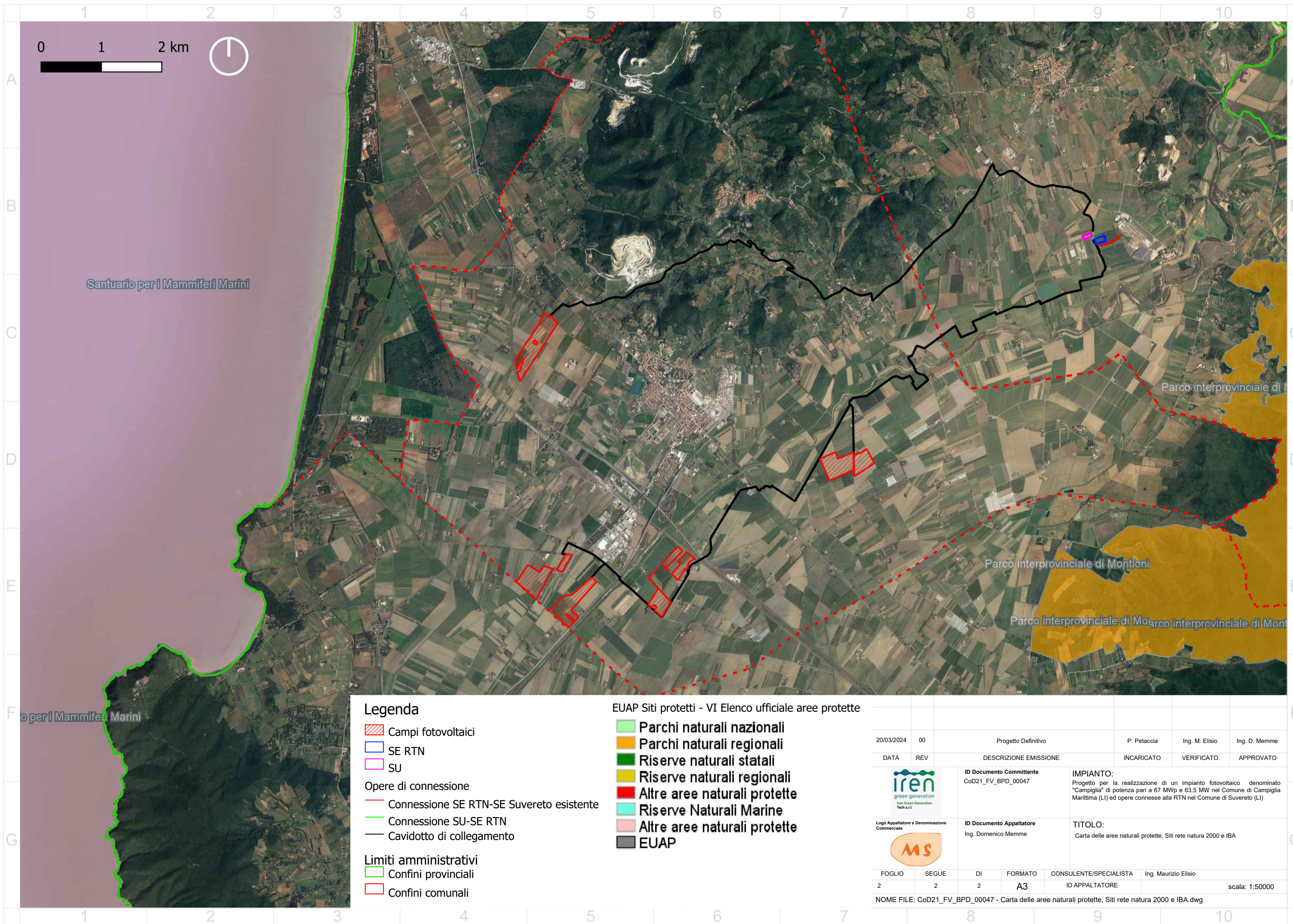

Legenda

- Campi fotovoltaici
- SE RTN
- SU
- Opere di connessione**
- Connessione SE RTN-SE Suvereto esistente
- Connessione SU-SE RTN
- Cavidotto di collegamento
- Limiti amministrativi**
- Confini provinciali
- Confini comunali

EUAP Siti protetti - VI Elenco ufficiale aree protette

- Parchi naturali nazionali
- Parchi naturali regionali
- Riserve naturali statali
- Riserve naturali regionali
- Altre aree naturali protette
- Riserve Naturali Marine
- Altre aree naturali protette
- EUAP

20/03/2024	00	Progetto Definitivo			P. Petaccia	Ing. M. Elisio	Ing. D. Memme
DATA	REV	DESCRIZIONE EMISSIONE			INCARICATO	VERIFICATO	APPROVATO
		ID Documento Committente CoD21_FV_BPD_00047			IMPIANTO: Progetto per la realizzazione di un impianto fotovoltaico denominato "Campiglia" di potenza pari a 67 MWp e 63.5 MW nel Comune di Campiglia Marittima (LI) ed opere connesse alla RTN nel Comune di Suvereto (LI)		
Logo Appaltatore e Denominazione Commerciale		ID Documento Appaltatore Ing. Domenico Memme			TITOLO: Carta delle aree naturali protette, Siti rete natura 2000 e IBA		
FOGLIO	SEGUE	DI	FORMATO	CONSULENTE/SPECIALISTA	Ing. Maurizio Elisio		
2	2	2	A3	ID APPALTATORE	scala: 1:50000		
NOME FILE: CoD21_FV_BPD_00047 - Carta delle aree naturali protette, Siti rete natura 2000 e IBA.dwg							