



LEGENDA

- Area di progetto
- Recinzione
- SE RTN
- SE Utente
- Opere di connessione
- Connessione SE RTN-SE Suvereto esistente
- Connessione SU-SE RTN
- Cavidotto di collegamento
- Limiti amministrativi
- Confini Provinciali
- Confini Comunali

BENI PAESAGGISTICI

- Aree di notevole interesse pubblico
- Aree tutelate per legge
- Lett a) territori costieri
- buffer terra
- costa fisica
- costa fittizia
- Lett b) territori contermini ai laghi
- specchi acqua
- fascia di rispetto laghi
- Lett c) fiumi torrenti corsi e acqua
- corpo idrico
- fascia fluviale 150 m
- Lett f) parchi riserve nazionali e regionali
- riserva naturale regionale
- parco provinciale
- Lett g) territori coperti da foreste e boschi
- foreste e boschi
- Lett m) zone di interesse archeologico
- zone di interesse archeologico

20/03/2024	00	Progetto Definitivo	P. Petaccia	Ing. M. Elisio	Ing. D. Memme
DATA	REV	DESCRIZIONE EMISSIONE	INCARICATO	VERIFICATO	APPROVATO
		ID Documento Committente CoD21_FV_BPD_00048	IMPIANTO: Progetto per la realizzazione di un impianto fotovoltaico denominato "Campiglia" di potenza pari a 67 MWp e 63,5 MW nel Comune di Campiglia Marittima (LI) ed opere connesse alla RTN nel Comune di Suvereto (LI)		
		ID Documento Appaltatore Ing. Domenico Memme	TITOLO: Carta dei vincoli Paesaggistici (D.Lgs. 42/2004)		
FOGLIO	SEGUE	DI	FORMATO	CONSULENTE/SPECIALISTA	Ing. Maurizio Elisio
1	2	4	A3	ID APPALTATORE	scala: 1 a 10000
NOME FILE: CoD21_FV_BPD_00048 - Carta dei vincoli paesaggistici.dwg					

LEGENDA

- Area di progetto
- Recinzione
- SE RTN
- SE Utente
- Limiti amministrativi
- Confini Comunali
- Opere di connessione
- Connessione SE RTN-SE Suvereto esistente
- Connessione SU-SE RTN
- Cavidotto di collegamento
- Aree tutelate per legge
- Lett b) territori contermini ai laghi
- specchi acqua
- fascia di rispetto laghi
- Lett c) fiumi torrenti corsi e acqua
- corpo idrico
- fascia fluviale 150 m
- Lett g) territori coperti da foreste e boschi
- foreste e boschi

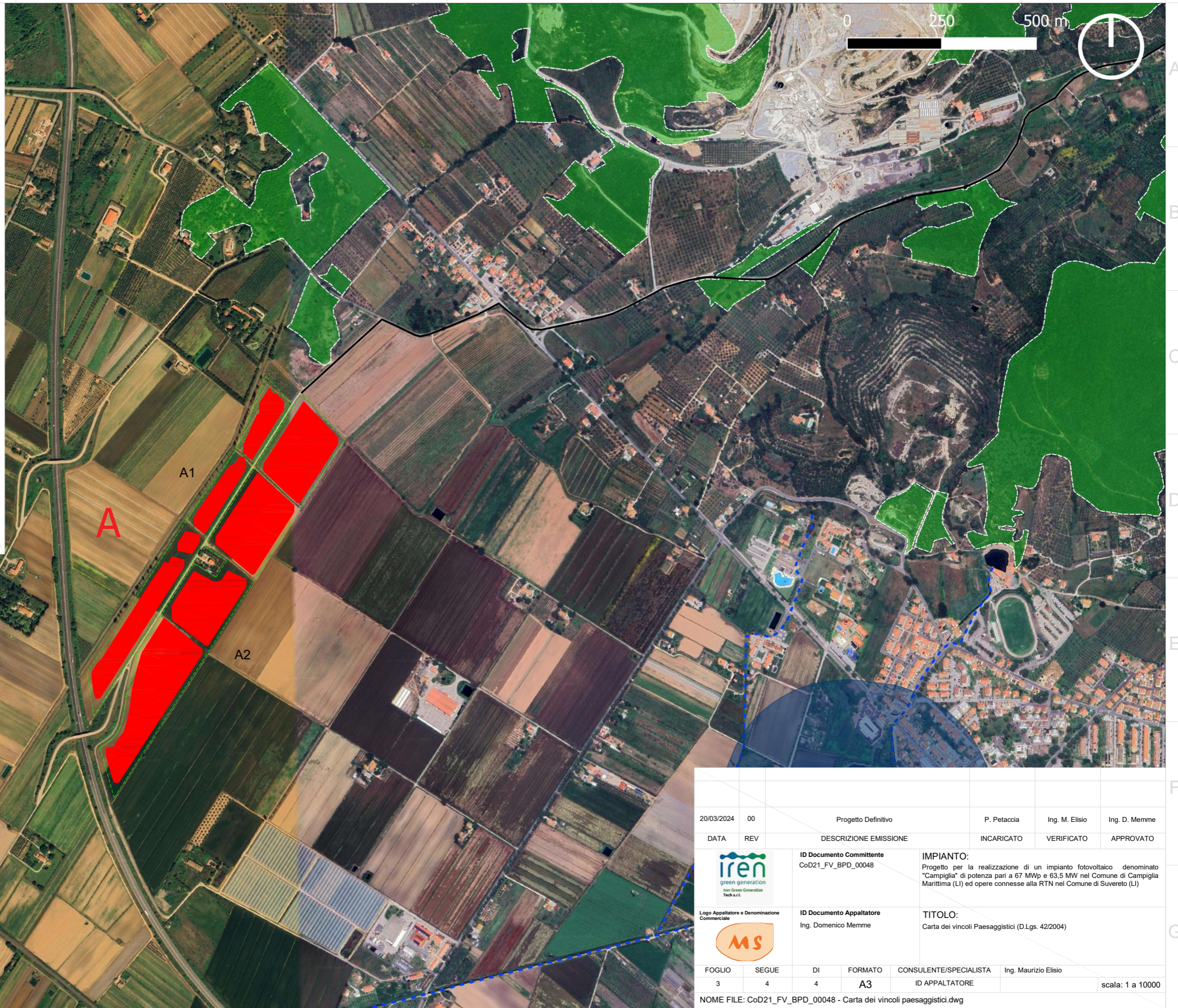

20/03/2024	00	Progetto Definitivo	P. Petaccia	Ing. M. Elisio	Ing. D. Memme
DATA	REV	DESCRIZIONE EMISSIONE	INCARICATO	VERIFICATO	APPROVATO
		ID Documento Committente CoD21_FV_BPD_00048	IMPIANTO: Progetto per la realizzazione di un impianto fotovoltaico denominato "Campiglia" di potenza pari a 67 MWp e 63,5 MW nel Comune di Campiglia Marittima (LI) ed opere connesse alla RTN nel Comune di Suvereto (LI)		
Logo Appaltatore e Denominazione Commerciale 		ID Documento Appaltatore Ing. Domenico Memme	TITOLO: Carta dei vincoli Paesaggistici (D.Lgs. 42/2004)		
FOGLIO	SEGUE	DI	FORMATO	CONSULENTE/SPECIALISTA	Ing. Maurizio Elisio
3	4	4	A3	ID APPALTATORE	
NOME FILE: CoD21_FV_BPD_00048 - Carta dei vincoli paesaggistici.dwg					scala: 1 a 10000

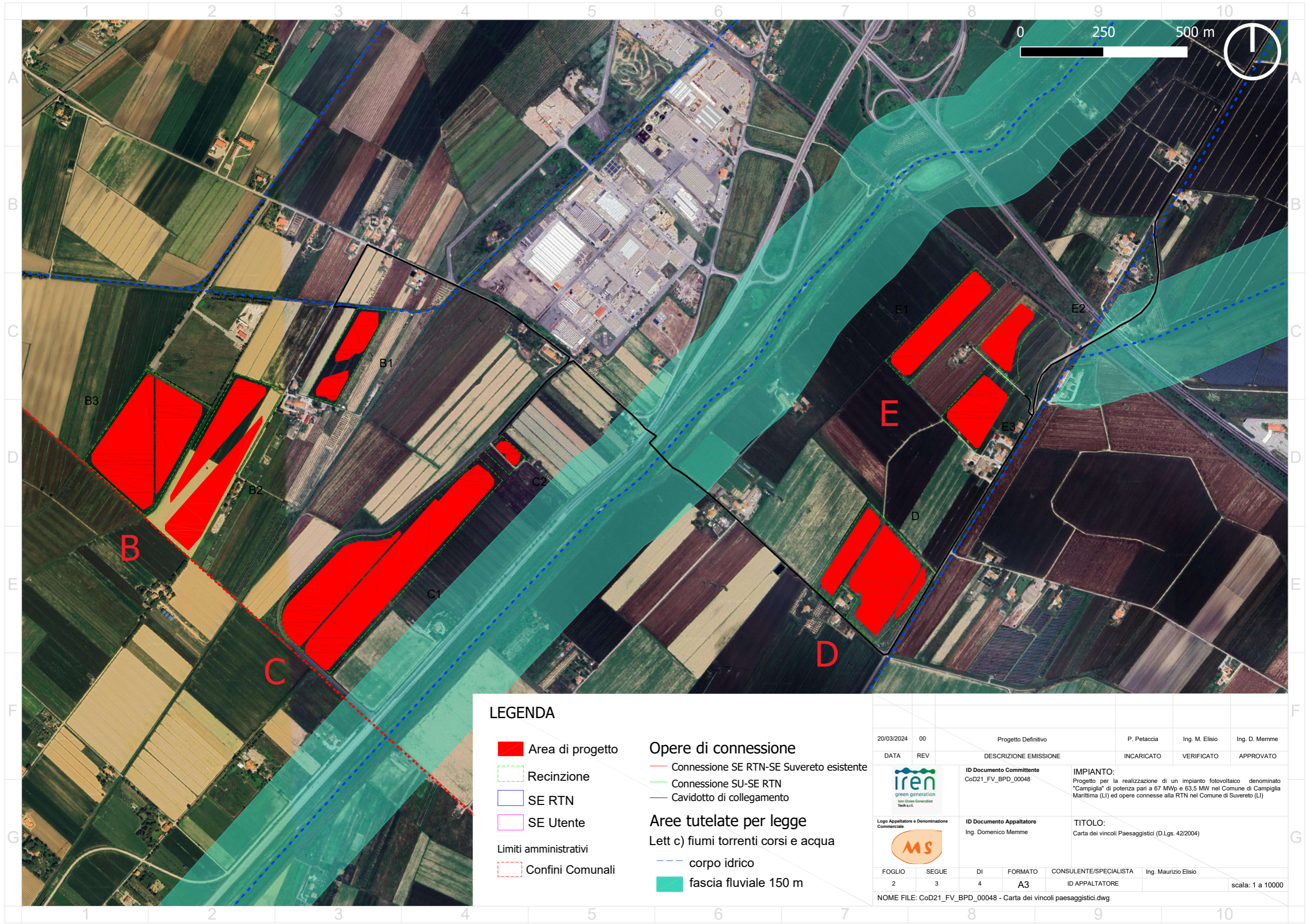

LEGENDA

- Area di progetto
- Recinzione
- SE RTN
- SE Utente
- Limiti amministrativi
- Confini Comunali

- Opere di connessione**
- Connessione SE RTN-SE Suvereto esistente
 - Connessione SU-SE RTN
 - Cavidotto di collegamento

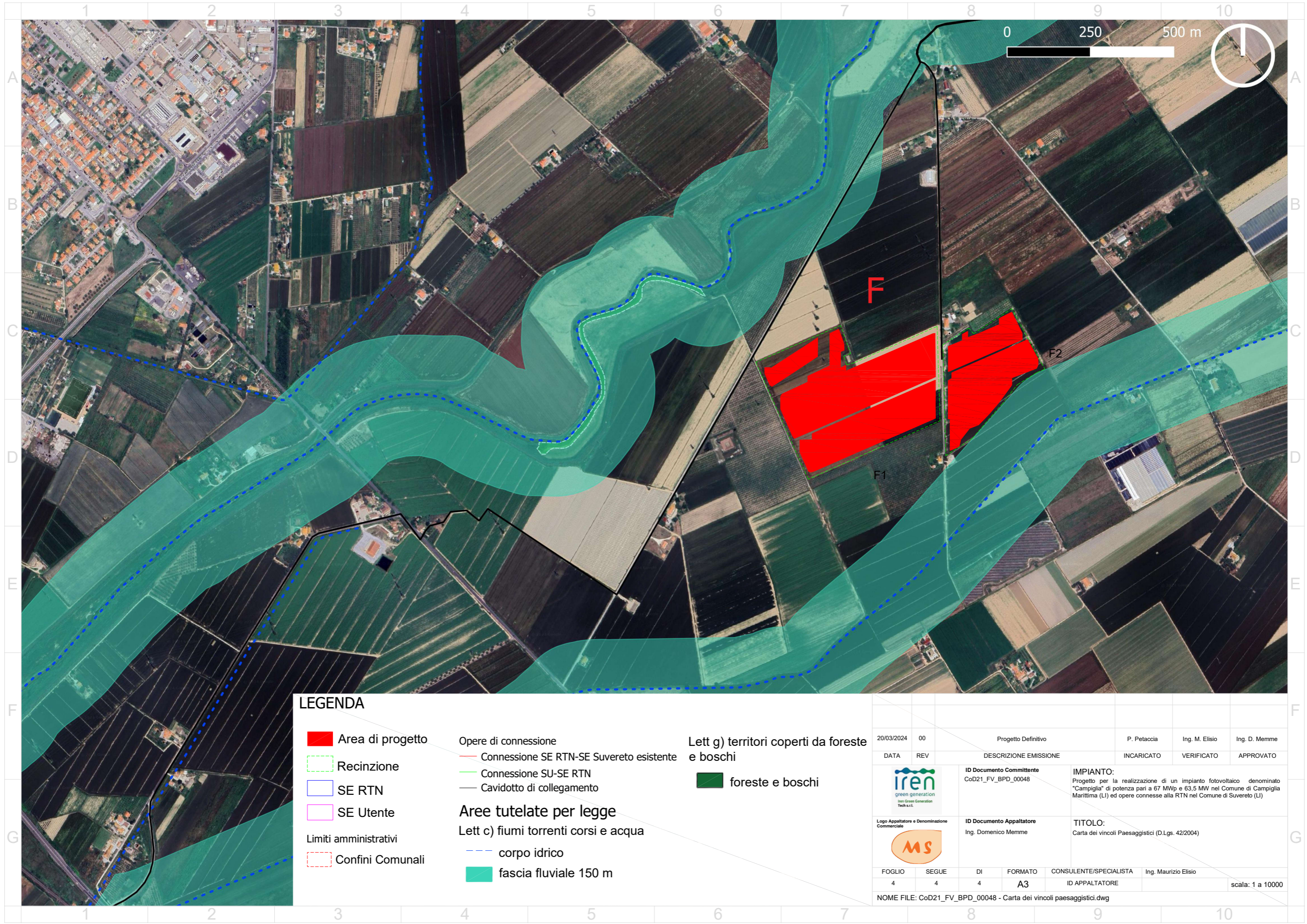

- Aree tutelate per legge**
Lett c) fiumi torrenti corsi e acqua
- - - corpo idrico
 - fascia fluviale 150 m

20/03/2024	00	Progetto Definitivo	P. Petaccia	Ing. M. Elisio	Ing. D. Memme
DATA	REV	DESCRIZIONE EMISSIONE	INCARICATO	VERIFICATO	APPROVATO
		ID Documento Committente CoD21_FV_BPD_00048	IMPIANTO: Progetto per la realizzazione di un impianto fotovoltaico denominato "Campiglia" di potenza pari a 67 MWp e 63,5 MW nel Comune di Campiglia Marittima (LI) ed opere connesse alla RTN nel Comune di Suvereto (LI)		
Logo Appaltatore e Denominazione Commerciale 		ID Documento Appaltatore Ing. Domenico Memme	TITOLO: Carta dei vincoli Paesaggistici (D.Lgs. 42/2004)		
FOGLIO	SEGUE	DI	FORMATO	CONSULENTE/SPECIALISTA	Ing. Maurizio Elisio
2	3	4	A3	ID APPALTATORE	
NOME FILE: CoD21_FV_BPD_00048 - Carta dei vincoli paesaggistici.dwg					scala: 1 a 10000



LEGENDA

- Area di progetto
- Recinzione
- SE RTN
- SE Utente
- Confini Comunali
- Opere di connessione
- Connessione SE RTN-SE Suvereto esistente
- Connessione SU-SE RTN
- Cavidotto di collegamento
- Aree tutelate per legge
- Lett c) fiumi torrenti corsi e acqua
- corpo idrico
- fascia fluviale 150 m
- Lett g) territori coperti da foreste e boschi
- foreste e boschi

20/03/2024	00	Progetto Definitivo	P. Petaccia	Ing. M. Elisio	Ing. D. Memme
DATA	REV	DESCRIZIONE EMISSIONE	INCARICATO	VERIFICATO	APPROVATO
		ID Documento Committente CoD21_FV_BPD_00048	IMPIANTO: Progetto per la realizzazione di un impianto fotovoltaico denominato "Campiglia" di potenza pari a 67 MWp e 63,5 MW nel Comune di Campiglia Marittima (LI) ed opere connesse alla RTN nel Comune di Suvereto (LI)		
		ID Documento Appaltatore Ing. Domenico Memme	TITOLO: Carta dei vincoli Paesaggistici (D.Lgs. 42/2004)		
FOGLIO	SEGUE	DI	FORMATO	CONSULENTE/SPECIALISTA	Ing. Maurizio Elisio
4	4	4	A3	ID APPALTATORE	scala: 1 a 10000
NOME FILE: CoD21_FV_BPD_00048 - Carta dei vincoli paesaggistici.dwg					