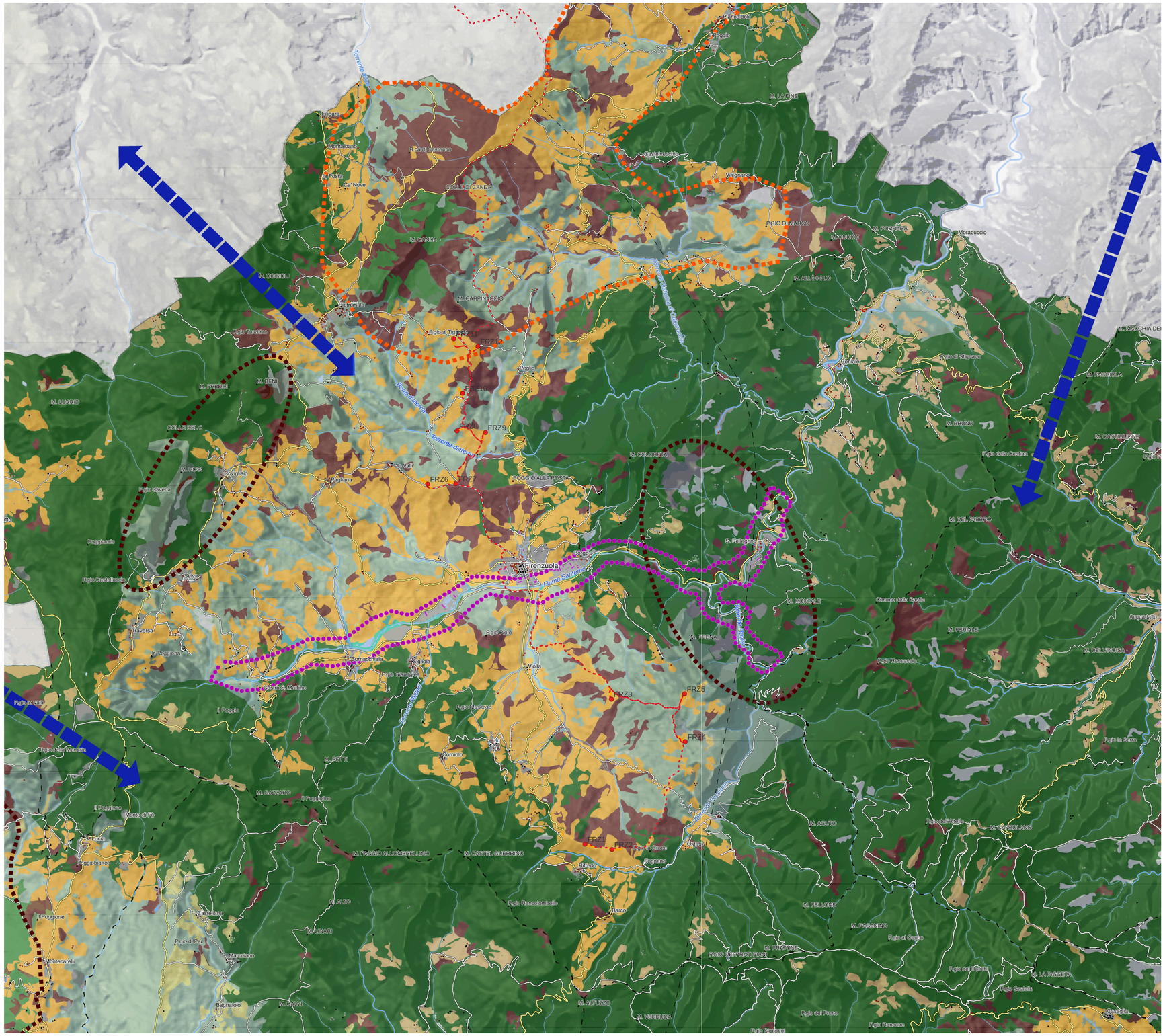

group

SANTA CHIARA

PROGETTO PER LA REALIZZAZIONE DI UN IMPIANTO PER LA PRODUZIONE DI ENERGIA MEDIANTE LO SFRUTTAMENTO DEL VENTO NEL TERRITORIO COMUNALE DI FIRENZUOLA (FI) LOC. LA BADIA - RAZZOPIANO POTENZA NOMINALE 54 MW

PROGETTO DEFINITIVO - SIA

PROGETTAZIONE E SIA

ing. Fabio PACCAPELO

ing. Andrea ANGELINI

ing. Antonella Laura GIORDANO

ing. Francesca SACCAROLA

COLLABORATORI

ing. Michea NAPOLI

geom. Rosa CONTINI

dr. Pietro Paolo LOPETUSO

STUDI SPECIALISTICI

GEOLOGIA
geol. Matteo DI CARLO

VINCA E STUDIO FAUNISTICO
dr. Luigi Raffaele LUPO

STUDIO BOTANICO VEGETAZIONALE E PEDO-AGRONOMICO
dr. Gianfranco GIUFFRIDA

ARCHEOLOGIA
NÒSTOI S.R.L.

INTERVENTI DI COMPENSAZIONE E VALORIZZAZIONE

arch. Gaetano FORNARELLI

arch. Andrea GIUFFRIDA

SIA.ES.10 NATURA E BIODIVERSITA'

ES.10.4 Carta della rete ecologica (PIT)

REV.	DATA	DESCRIZIONE
00	04/24	1ª emissione

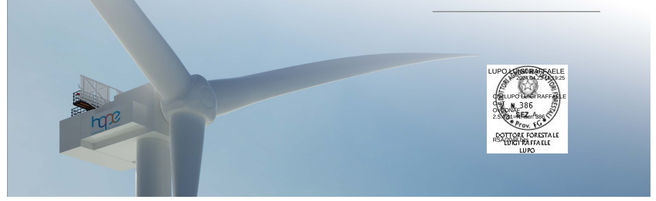

LUPO LUIGI RAFFAELE
ORDINE DEI DOTTORI AGRONOMI E DOTTORI FORESTALI DELLA PROV. DI FOGGIA
Dott. N. 386
Cognome EZ
Data 23/04/2024
DOTTORE FORESTALE
LUPO RAFFAELE
LUPO

CARTA DELLA RETE ECOLOGICA (PIT)

ELEMENTI FUNZIONALI DELLA RETE ECOLOGICA

- direttrice di connettività extraregionale da mantenere
- direttrice di connettività da ricostituire
- direttrice di connettività da riqualificare
- corridoio ecologico costiero da riqualificare
- corridoio ecologico fluviale da riqualificare
- barriera infrastrutturale da mitigare
- aree ad elevata urbanizzazione con funzione di barriera da mitigare
- aree critiche per processi di artificializzazione
- aree critiche per processi di abbandono e di artificializzazione
- aree critiche per processi di abbandono colturale e dinamiche naturali

- wtg in progetto
- cavidotti
- aree cantiere
- piazzole e viabilità definitiva

1:40.000

Firmato digitalmente da:
Paccapelo Fabio
Firmato il 24/04/2024 14:45
Seriale Certificato: 1630330
Valido dal 18/07/2022 al 18/07/2025
InfoCamere Qualified Electronic Signature CA