

REGIONE  
SICILIA



PROVINCIA DI  
AGRIGRENTO



PROVINCIA DI  
PALERMO



Committente:

**Eni Plenitude Technical Services S.r.l.**  
Via Dismano 1280  
47522 Cesena (FC)

Documento:

**PROGETTO DEFINITIVO**

Titolo del Progetto:

**PARCO EOLICO "SAMBUCA"**

Elaborato:

**Studio di incidenza ambientale - screening**

PROGETTO	DISCIPLINA	AMBITO	TIPO ELABORATO	PROGRESSIVO	SCALA
W-SAM	A	RE		04	

NOME FILE:

W-SAM-A-RE-04\_Studio di incidenza ambientale - screening

**Progettazione:**



**Dott.ssa Irene de Sapio**

Rev:	Prima Emissione	Descrizione Revisione	Redatto	Controllato	Approvato
00	12/2023	PRIMA EMISSIONE	IRIDE	GEMSA PRO	Eni Plenitude Technical Services S.r.l.

<b>FORMAT DI SUPPORTO SCREENING DI V.INC.A per Piani/Programmi/Progetti/Interventi/Attività – PROPONENTE**</b>	
Oggetto P/P/P/I/A:	Parco eolico “Sambuca”
<p> <input type="checkbox"/> Piano/Programma (definizione di cui all’art. 5, comma 1, lett e) del D.lgs. 152/06)                     </p> <p> <input checked="" type="checkbox"/> Progetto/intervento (definizione di cui all’art. 5, comma 1, lett g) del D.lgs. 152/06)                     </p> <p>                         Il progetto/intervento ricade nelle tipologie di cui agli Allegati II, Il bis, III e IV alla Parte Seconda del D.Lgs. 152/06 e s.m.i.                     </p> <p> <input checked="" type="checkbox"/> Sì, indicare quale tipologia: Impianti eolici per la produzione di energia elettrica sulla terraferma con potenza complessiva superiore a 30 MW.                     </p> <p> <input type="checkbox"/> No                     </p> <p style="padding-left: 40px;">                         Il progetto/intervento è finanziato con risorse pubbliche?                     </p> <p> <input type="checkbox"/> Sì indicare quali risorse: .....                     </p> <p> <input checked="" type="checkbox"/> No                     </p> <p style="padding-left: 40px;">                         Il progetto/intervento è un'opera pubblica?                     </p> <p> <input checked="" type="checkbox"/> Sì                     </p> <p> <input type="checkbox"/> No                     </p> <p> <input type="checkbox"/> Attività (qualsiasi attività umana non rientrante nella definizione di progetto/intervento che possa avere relazione o interferenza con l'ecosistema naturale)                     </p> <p> <input type="checkbox"/> PROPOSTE PRE-VALUTATE ( VERIFICA DI CORRISPONDENZA )                     </p>	
Tipologia P/P/P/I/A:	<p> <input type="checkbox"/> Piani faunistici/piani ittici                     </p> <p> <input type="checkbox"/> Calendari venatori/ittici                     </p> <p> <input type="checkbox"/> Piani urbanistici/paesaggistici                     </p> <p> <input type="checkbox"/> Piani energetici/infrastrutturali                     </p> <p> <input type="checkbox"/> Altri piani o programmi.....                     </p> <p> <input type="checkbox"/> Ristrutturazione / manutenzione edifici DPR 380/2001                     </p> <p> <input type="checkbox"/> Realizzazione ex novo di strutture ed edifici                     </p> <p> <input type="checkbox"/> Manutenzione di opere civili ed infrastrutture esistenti                     </p> <p> <input type="checkbox"/> Manutenzione e sistemazione di fossi, canali, corsi d’acqua                     </p> <p> <input type="checkbox"/> Attività agricole                     </p> <p> <input type="checkbox"/> Attività forestali                     </p> <p> <input type="checkbox"/> Manifestazioni motoristiche, ciclistiche, gare cinofile, eventi sportivi, sagre e/o spettacoli pirotecnici, eventi/riprese cinematografiche e spot pubblicitari etc.                     </p> <p> <input checked="" type="checkbox"/> Altro (specificare): Parco eolico                     </p>

Proponente:	Eni Plenitude Technical Services S.r.l.				
<b>SEZIONE 1 - LOCALIZZAZIONE ED INQUADRAMENTO TERRITORIALE</b>					
Regione: Sicilia Comune: Contessa Entellina, Sambuca di Sicilia, Santa Margherita di Belice (parco eolico); Menfi (altri elementi progettuali). Prov.: Palermo, Agrigento Località/Frazione: ..... Indirizzo: .....				<i>Contesto localizzativo</i> <input type="checkbox"/> Centro urbano <input type="checkbox"/> Zona periurbana <input checked="" type="checkbox"/> Aree agricole <input type="checkbox"/> Aree industriali <input checked="" type="checkbox"/> Aree naturali <input type="checkbox"/> .....	
Particelle catastali: <i>(se utili e necessarie)</i>					
Coordinate geografiche: <i>(se utili e necessarie)</i>		LAT.			
S.R.: .....		LONG.			
Nel caso di <b>Piano o Programma</b> , descrivere area di influenza e attuazione e tutte le altre informazioni pertinenti: ..... .....					
<b>SEZIONE 2 – LOCALIZZAZIONE P/P/P/I/A IN RELAZIONE AI SITI NATURA 2000</b>					
<b>SITI NATURA 2000</b>					
<b>SIC</b>	cod.	IT _ _ _ _ _	<i>denominazione</i>		
		IT _ _ _ _ _			
		IT _ _ _ _ _			
<b>ZSC</b>	cod.	IT A020035	<i>Monte Genuardo e Santa Maria del Bosco</i> (Esterno al sito natura 2000, vedere sezione 2.2)		
		IT A040006	<i>Complesso Monte Telegrafo e Rocca Ficuzza</i> (Esterno al sito natura 2000, vedere sezione 2.2)		
		IT _ _ _ _ _			
<b>ZPS</b>	cod.	IT A020048	<i>Monti Sicani, Rocca Busambra e Bosco della Ficuzza</i> (Esterno al sito natura 2000, vedere sezione 2.2)		

		IT _ _ _ _ _	
		IT _ _ _ _ _	
<b>ZSC/ZPS</b>	Cod.	ITA020042	Rocche di Entella (Esterno al sito natura 2000, vedere sezione 2.2)

É stata presa visione degli Obiettivi di Conservazione, delle Misure di Conservazione, e/o del Piano di Gestione e delle Condizioni d'Obbligo eventualmente definite del Sito/i Natura 2000 ?  Si  No

Citare, l'atto consultato:

**Piano di gestione:** Piano di gestione "Monti Sicani", approvato in via definitiva con DDG n.346 del 24 giugno 2010, così come integrato, a cura del beneficiario Azienda Regionale Foreste Demaniali, secondo le prescrizioni di cui al DDG n° 667 del 30 giugno 2009. Il suddetto Piano di gestione interessa 17 siti della Rete Natura 2000, tra i quali: ITA020048 "Monti Sicani, Rocca Busambra e Bosco della Ficuzza", ITA040006 "Complesso Monte Telegrafo e Rocca Ficuzza", ITA020035 "Monte Genuardo e Santa Maria del Bosco".

<b>2.1 - Il P/P/P/I/A interessa aree naturali protette nazionali o regionali?</b>  <input type="checkbox"/> Si <input checked="" type="checkbox"/> No	<b>Aree Protette ai sensi della Legge 394/91: EUAP</b> _ _ _ _ _ .....
	<b>Aree Naturali Protette ai sensi della Legge Regionale n. 98/81 e s.m.i.</b> .....  Eventuale nulla osta/autorizzazione/parere rilasciato dall'Ente Gestore dell'Area Protetta (se disponibile e già rilasciato): ..... .....

**2.2 - Per P/P/P/I/A esterni ai siti Natura 2000:**

- Sito cod. ITA020035      distanza dal sito: 850 ( metri)
- Sito cod. ITA020048      distanza dal sito: 850 ( metri)
- Sito cod. ITA040006      distanza dal sito: 3.500 ( metri)
- Sito cod. ITA020042      distanza dal sito: 4.300 ( metri)

Tra i siti Natura 2000 indicati e l'area interessata dal P/P/P/I/A, sono presenti elementi di discontinuità o barriere fisiche di origine naturale o antropica (es. diversi reticoli idrografici, centri abitati, infrastrutture ferroviarie o stradali, zone industriali, etc.)??

Si  No

Descrivere:

La ZSC ITA020035 "Monte Genuardo e Santa Maria del Bosco" e la ZPS ITA020048 "Monti Sicani, Rocca Busambra e Bosco della Ficuzza" sono separate dal progetto in esame da alcune strade, sia provinciali (S.P. 35,

S.P. 69) che comunali, e da superfici coltivate.

La ZSC ITA040006 “Complesso Monte Telegrafo e Rocca Ficuzza” è separata dal progetto in esame dal centro abitato di Sambuca di Sicilia, da alcune cave, da varie strade, da superfici coltivate e dal Torrente Rincione.

La ZSC/ZPS ITA020042 “Rocche di Entella” è separata dal progetto in esame dalla S.P. 12 e altre strade, da alcuni piccoli nuclei abitativi e da ampie superfici coltivate.



Figura 1 Stralcio della carta dei siti di interesse conservazionistico



Figura 2 Ubicazione della parte del progetto più vicina rispetto ai Siti della Rete Natura 2000

**SEZIONE 3 – SCREENING MEDIANTE VERIFICA DI CORRISPONDENZA DI PROPOSTE PRE-VALUTATE**

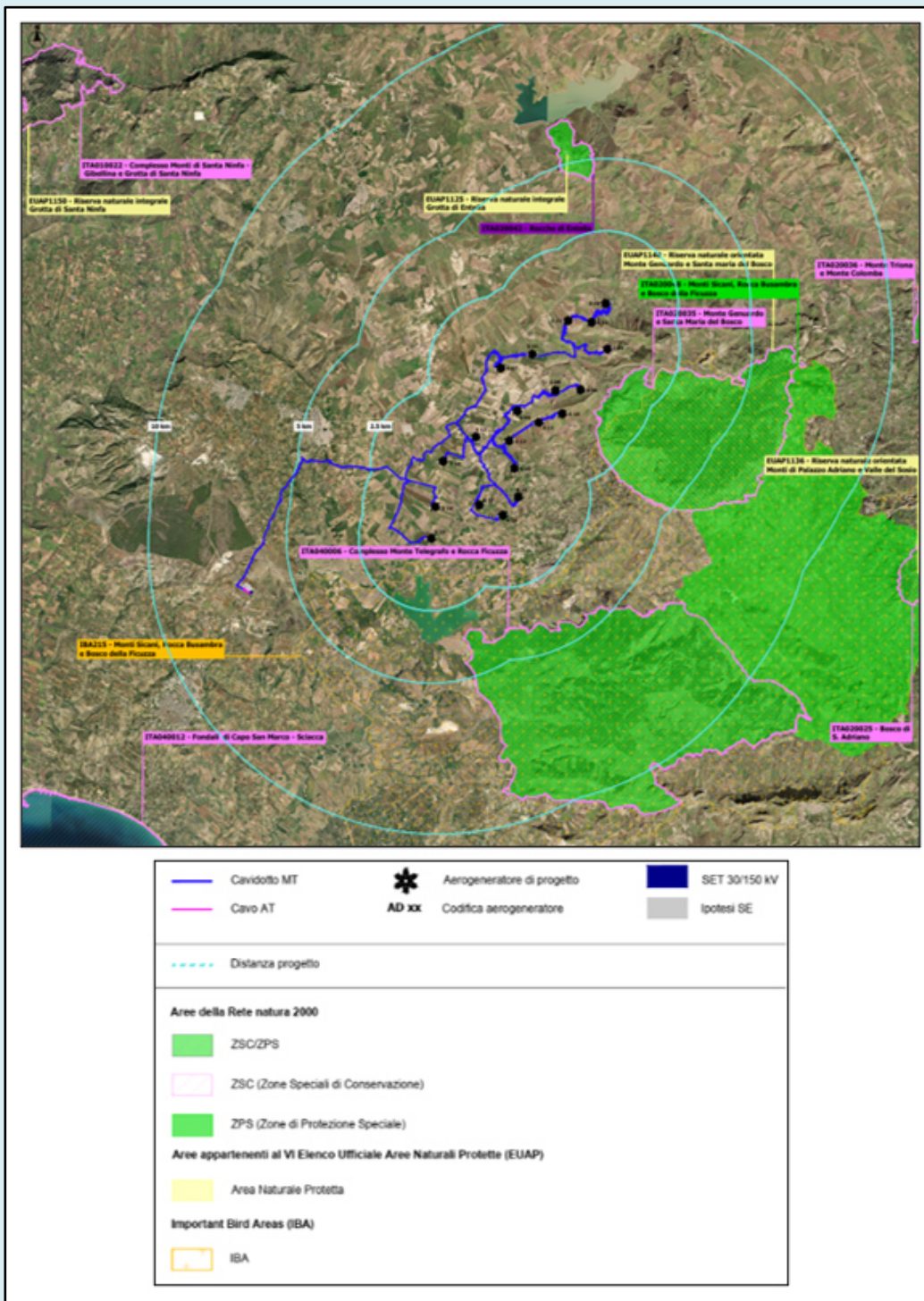
**(Non sono individuate Pre-valutazioni nella Regione Siciliana)**

Si richiede di avviare la procedura di Verifica di Corrispondenza per P/P/P/I/A pre-valutati?

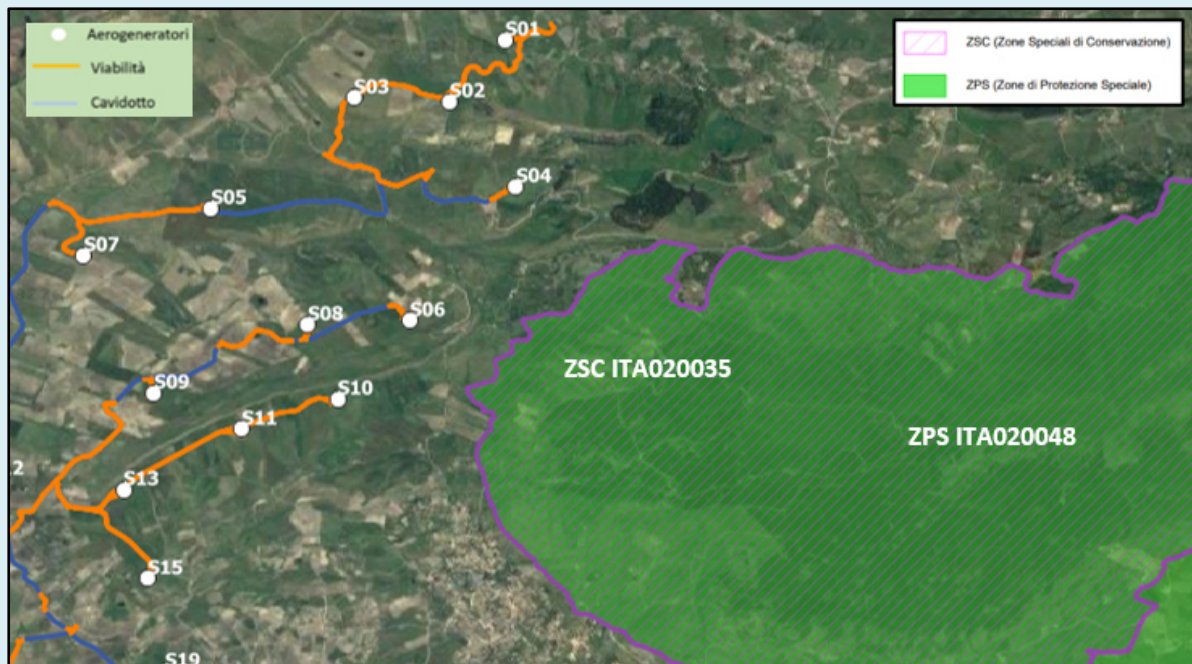
Si  No

*Se, Sì, il presentare il Format alla sola Autorità competente al rilascio dell'autorizzazione finale del P/P/P/I/A, e compilare elementi sottostanti. Se No si richiede di avviare screening specifico.*

**PRE-VALUTAZIONI – per proposte già assoggettate a screening di incidenza**

**(Non sono individuate Pre-valutazioni nella Regione Siciliana)**

**PROPOSTE PRE-VALUTATE:**

**Si dichiara**, assumendosi ogni responsabilità, che il piano/progetto/intervento/attività rientra ed è conforme a quelli già **pre-valutati** da parte dell'Autorità competente per la Valutazione di Incidenza, e pertanto non si richiede l'avvio di uno screening di incidenza specifico?

SI  
 NO

*Se, Sì, esplicitare in modo chiaro e completo il riferimento all'Atto di pre-valutazione nell'ambito del quale il P/P/P/I/A rientra nelle tipologie assoggettate positivamente a screening di incidenza da parte dell'Autorità competente per la V.Inc.A:*

.....  
.....

<i>(n.b.: in caso di risposta negativa (NO), si richiede l'avvio di screening specifico)</i>		
--	--	--

**SEZIONE 4 – DESCRIZIONE E DECODIFICA DEL P/P/P/I/A DA ASSOGGETTARE A SCREENING**

**RELAZIONE DESCRITTIVA DETTAGLIATA DEL P/P/P/I/A**

*(n.b.: nel caso fare direttamente riferimento agli elaborati e la documentazione presentati dal proponente)*

Al fine di avere una descrizione dettagliata del progetto in esame, si può fare riferimento agli elaborati riportati di seguito:

- Relazione progettuale
- Corografia generale su ortofoto con indicazione della rete stradale

**4.1 - Documentazione: allegati tecnici e cartografici a scala adeguata**

*(barrare solo i documenti disponibili eventualmente allegati alla proposta)*



<ul style="list-style-type: none"> <li><input type="checkbox"/> File vettoriali/shape della localizzazione dell’P/P/P/I/A</li> <li><input type="checkbox"/> Carta zonizzazione di Piano/Programma</li> <li><input type="checkbox"/> Relazione di Piano/Programma</li> <li><input type="checkbox"/> Planimetria di progetto e delle eventuali aree di cantiere</li> <li><input type="checkbox"/> Ortofoto con localizzazione delle aree di P/I/A e eventuali aree di cantiere</li> <li><input type="checkbox"/> Documentazione fotografica <i>ante operam</i></li> </ul>	<ul style="list-style-type: none"> <li><input checked="" type="checkbox"/> Eventuali studi ambientali disponibili: Studio di Impatto Ambientale</li> <li><input checked="" type="checkbox"/> Altri elaborati tecnici: Studio acustico</li> <li><input checked="" type="checkbox"/> Altri elaborati tecnici: Piano Preliminare di Utilizzo del materiale di scavo</li> <li><input type="checkbox"/> Altri elaborati tecnici: .....</li> <li><input checked="" type="checkbox"/> Altro: Carta dei Siti di interesse conservazionistico</li> <li><input type="checkbox"/> Altro: .....</li> </ul>
---	--

**(Non sono individuate Condizioni d’Obbligo da parte della Regione Siciliana)**

<p><b>4.2 - CONDIZIONI D’OBBLIGO</b> <i>(n.b.: da non compilare in caso di screening semplificato)</i></p>	<p>Se, <b>Si</b>, il proponente si assume la piena responsabilità dell’attuazione delle Condizioni d’Obbligo riportate nella proposta.</p> <p>Riferimento all’Atto di individuazione delle Condizioni d’Obbligo: ..... .....</p>	<p>Condizioni d’obbligo rispettate:</p> <ul style="list-style-type: none"> <li>➤ .....</li> <li>➤ .....</li> <li>➤ .....</li> <li>➤ .....</li> <li>➤ .....</li> <li>➤ .....</li> </ul>
<p>Il P/P/P/I/A è stato elaborato ed è conforme al rispetto della <b>Condizioni d’Obbligo?</b></p> <p><input type="checkbox"/> Si <input type="checkbox"/> No</p>	<p>Se, <b>No</b>, perché:</p> <p>..... ..... ..... .....</p>	

**SEZIONE 5 - DECODIFICA DEL PIANO/PROGETTO/INTERVENTO/ATTIVITA’**

(compilare solo parti pertinenti)

**N.B. La parte seguente è stata compilata per completezza, ma si specifica che le azioni di scavo e di taglio di vegetazione, ecc., sono tutte esterne alla ZSC ITA020035 “Monte Genuardo e Santa Maria del Bosco”, alla ZSC ITA040006 “Complesso Monte Telegrafo e Rocca Ficuzza”, alla ZPS ITA020048 “Monti Sicani, Rocca Busambra e Bosco della Ficuzza” e alla ZSC-ZPS ITA020042 “Rocche di Entella”, in quanto tutti i suddetti Siti della Rete Natura 2000 sono a distanza dal progetto.**

<p>É’ prevista trasformazione di uso del suolo?</p>	<p><input checked="" type="checkbox"/> SI</p>	<p><input type="checkbox"/> NO</p>	<p><input checked="" type="checkbox"/> PERMANENTE</p>	<p><input checked="" type="checkbox"/> TEMPORANEA</p>
---	---	------------------------------------	---	---

Se, **Si**, cosa è previsto: Per l’esecuzione del progetto in esame è prevista la realizzazione di piazzole di lavorazione, in corrispondenza di ogni aerogeneratore, di un’area di trasbordo dei componenti degli aerogeneratori e la predisposizione della viabilità di accesso e collegamento tra le suddette aree e dell’area per la nuova stazione elettrica di trasformazione: tali attività comportano la modifica dell’attuale uso del suolo. Tale trasformazione sarà a carattere temporaneo per la maggior parte delle aree suddette (area di trasbordo e



<p>parte delle piazzole), in quanto esse saranno ripristinate al loro uso al termine dei lavori. La trasformazione di uso del suolo, sarà invece definitiva in corrispondenza delle nuove opere costituenti il progetto in esame, quali: fondazioni aerogeneratori e relative piazzole di servizio, viabilità di accesso e di collegamento, sottostazione elettrica di trasformazione.</p>			
<p>Sono previste movimenti terra/sbancamenti/scavi?</p>	<p><input checked="" type="checkbox"/> SI <input type="checkbox"/> NO</p>	<p>Verranno livellate od effettuati interventi di spietramento su superfici naturali?</p>	<p><input checked="" type="checkbox"/> SI <input type="checkbox"/> NO</p>
<p>Se, <b>Si</b>, cosa è previsto: Per la realizzazione del progetto in esame sono previsti scavi, in particolare per le fondazioni di ogni aerogeneratore e per il cavidotto, che è interrato.</p>		<p>Se, <b>Si</b>, cosa è previsto: Sarà effettuato un livellamento generale del piano campagna solo in corrispondenza di 5 piazzole di 5 aerogeneratori, sui 20 totali.</p>	
<p>Sono previste aree di cantiere e/o aree di stoccaggio materiali/terreno asportato/etc.?</p> <p><input checked="" type="checkbox"/> SI <input type="checkbox"/> NO</p>		<p>Se, <b>Si</b>, cosa è previsto: É prevista un'area di trasbordo lungo la S.P. 70, che avrà dimensioni di circa 60 X 120 metri, completamente in rilevato per essere in quota con la adiacente strada, che sarà utilizzata per il trasbordo dei componenti degli aerogeneratori. Nelle successive fasi progettuali saranno individuate, nei pressi del parco eolico, delle aree di cantiere per il ricovero degli automezzi, i baraccamenti e funzioni logistiche di trasporto. Le suddette aree saranno di dimensioni limitate e non prevederanno movimenti terra significativi, inoltre esse saranno ripristinate al termine dei lavori di realizzazione del parco eolico.</p>	
<p>É necessaria l'apertura o la sistemazione di piste di accesso all'area?</p>	<p><input checked="" type="checkbox"/> SI <input type="checkbox"/> NO</p>	<p>Le piste verranno ripristinate a fine dei lavori/attività?</p>	<p><input type="checkbox"/> SI <input checked="" type="checkbox"/> NO</p>
<p>Se, <b>Si</b>, cosa è previsto: L'area interessata dalla realizzazione del parco è accessibile, tramite alcune strade statali (S.S. 215 e S.S. 264) e, laddove possibile, si è cercato di utilizzare strade comunali e strade interpoderali per raggiungere i siti di ubicazione delle torri eoliche, al fine di limitare gli interventi di viabilità. Per raggiungere tutti gli aerogeneratori è necessario realizzare anche nuovi tratti di viabilità, in granulare misto stabilizzato, che saranno utilizzati per la fase di cantiere, ma resteranno anche al termine dei lavori, al fine di consentire l'accesso alle torri a scopo manutentivo.</p>		<p>Se, <b>Si</b>, cosa è previsto:</p> <p>.....</p> <p>.....</p>	
<p>É previsto l'impiego di tecniche di ingegneria naturalistica e/o la realizzazione di interventi finalizzati al miglioramento ambientale?</p>		<p>Se, <b>Si</b>, descrivere:</p> <p>É previsto il rinverdimento delle piccole scarpate delle piazzole e della viabilità.</p>	

<input checked="" type="checkbox"/> Si <input type="checkbox"/> No		<p>Inoltre è prevista la piantumazione di alberi e arbusti, a costituire filari arborei e arboreo-arbustivi. Tali interventi, oltre ad avere la funzione di favorire la connettività ecologica, in un contesto territoriale nel quale è molto diffusa la matrice agricola, consentiranno un'ulteriore riduzione delle emissioni dei gas serra, oltre a quella operata dal parco eolico, negli anni futuri.</p> <p>Infine il proponente prevede la realizzazione di una campagna di piantumazione di nuovi alberi e arbusti, allo scopo di mettere in atto un rimboschimento.</p>
<b>Specie vegetali</b>	<p>È previsto il taglio/esbosco/rimozione e di specie vegetali?</p> <p><input checked="" type="checkbox"/> SI</p> <p><input type="checkbox"/> NO</p>	<p>Se, <b>SI</b>, descrivere: Gli interventi in progetto interessano principalmente superfici agricole, con conseguente rimozione di specie vegetali coltivate. Le superfici non coltivate interessate dal progetto sono relative a praterie, vegetazione ripariale erbacea dei fossi e un cespuglieto.</p> <p>Si specifica che il progetto, come più volte indicato, è esterno e a distanza da tutti i Siti della Rete Natura 2000 in esame.</p>
<p>La proposta è conforme alla normativa nazionale e/o regionale riguardante le specie vegetali alloctone e le attività di controllo delle stesse (es. eradicazione)?</p> <p><input checked="" type="checkbox"/> SI</p> <p><input type="checkbox"/> NO</p>		<p>Sono previsti interventi di piantumazione/rinverdimento/messa a dimora di specie vegetali?</p> <p><input checked="" type="checkbox"/> SI</p> <p><input type="checkbox"/> NO</p> <p>Se, <b>Si</b>, cosa è previsto: il rinverdimento delle scarpate delle piazzole degli aerogeneratori e della viabilità di progetto; la piantumazione di alberi e arbusti; la piantumazione di ulivi e viti. Inoltre negli anni futuri saranno piantumati alberi e arbusti a costituire un rimboschimento.</p> <p>Indicare le specie interessate: le specie da utilizzare, scelte tra quelle autoctone presenti sul territorio, saranno stabilite nelle successive fasi progettuali.</p>

<b>Specie animali</b>	<p>La proposta è conforme alla normativa nazionale e/o regionale riguardante le specie animali alloctone e la loro attività di gestione?</p> <p><input checked="" type="checkbox"/> SI</p> <p><input type="checkbox"/> NO</p>	<p>Sono previsti interventi di controllo/immissione/ripopolamento/allevamento di specie animali o attività di pesca sportiva?</p> <p><input type="checkbox"/> SI</p> <p><input checked="" type="checkbox"/> NO</p> <p><input type="checkbox"/></p> <p>Se, <b>Si</b>, cosa è previsto:</p> <p>.....</p> <p>.....</p> <p>.....</p> <p>Indicare le specie interessate: .....</p>	
<b>Mezzi meccanici</b>	<p>Mezzi di cantiere o mezzi necessari per lo svolgimento dell'intervento</p>	<ul style="list-style-type: none"> <li>➤ Pale meccaniche, escavatrici, o altri mezzi per il movimento terra:</li> <li>➤ Mezzi pesanti (Camion, dumper, autogru, gru, betoniere, asfaltatori, rulli compressori):</li> <li>➤ Mezzi aerei o imbarcazioni (elicotteri, aerei, barche, chiatte, draghe, pontoni):</li> </ul>	<p>Escavatore, escavatore attrezzato per pali, pala meccanica cingolata, mini-escavatore.</p> <p>Autocarro, betoniera, pompa, gru di stazza 500 ton, rullo compressore.</p> <p>.....</p> <p>.....</p>

<b>Fonti di inquinamento e produzione di rifiuti</b>	<p>La proposta prevede la presenza di fonti di inquinamento (luminoso, chimico, sonoro, acquatico, etc.) o produzione di rifiuti?</p> <p><input checked="" type="checkbox"/> SI</p> <p><input type="checkbox"/> NO</p>	<p>La proposta è conforme alla normativa nazionale e/o regionali di settore?</p> <p style="text-align: center;"><input checked="" type="checkbox"/> SI <input type="checkbox"/> NO</p> <p>Descrivere: La fase di cantiere del progetto in esame comporta la produzione di rumore, emissione di gas e polveri e di acque potenzialmente inquinate. Ognuno di questi aspetti è stato trattato, come previsto, nell'ambito dello Studio di Impatto Ambientale, dal quale si evince il rispetto della normativa specifica per ogni settore e dei limiti previsti da essa, anche tramite l'applicazione di opportune azioni da mettere in atto in fase di cantiere e di misure mitigative (in particolare è previsto l'utilizzo di barriere antirumore mobili). Per quanto attiene il materiale scavato, sarà riutilizzato, per quanto possibile, in situ, nello specifico nel medesimo punto di scavo oppure in un sito contiguo, assimilabile al medesimo, in virtù delle prescrizioni normative specifiche e di quanto esposto nelle Linee Guida SNPA apposite, come dettagliato nel Piano Preliminare di Utilizzo del materiale di scavo. Laddove il riutilizzo non potrà avvenire o non interesserà l'interesse del materiale da scavo, l'esubero verrà conferito in appositi impianti di recupero e/o smaltimento in relazione alle caratteristiche ambientali e tecniche del materiale stesso, secondo la normativa vigente. In merito alla fase di esercizio, essa comporta la produzione di rumore data dal movimento delle pale degli aerogeneratori, aspetto analizzato sempre nello Studio di Impatto Ambientale, al quale si rimanda per i riferimenti specifici alla normativa di settore. A tale riguardo è stata verificata la conformità ed il rispetto dei limiti imposti dalla suddetta normativa di settore.</p>	
	<b>Interventi edilizi</b>	<p>Per interventi edilizi su strutture preesistenti</p> <p>Riportare il titolo edilizio in forza al quale è stato realizzato l'immobile e/o struttura oggetto di intervento</p>	<p><input type="checkbox"/> Permesso a costruire</p> <p><input type="checkbox"/> Permesso a costruire in sanatoria</p> <p><input type="checkbox"/> Condono</p> <p><input type="checkbox"/> DIA/SCIA</p> <p><input type="checkbox"/> Altro .....</p>
<b>Manifestazioni</b>	<p>Per manifestazioni, gara, motoristiche, eventi sportivi, spettacoli pirotecnici, sagre, etc.</p>	<p>➤ Numero presunto di partecipanti:</p> <p>➤ Numero presunto di veicoli coinvolti nell'evento (moto, auto, biciclette, etc.):</p> <p>➤ Numero presunto di mezzi di supporto (ambulanze, vigili del fuoco, forze dell'ordine, mezzi aerei o navali):</p> <p>➤ Numero presunto di gruppi elettrogeni e/o bagni chimici:</p>	
<b>Attività ripetute</b>	<p>Descrivere:</p>		

<p>L'attività/intervento si ripete annualmente/periodicamente alle stesse condizioni?</p> <p style="text-align: center;"><input type="checkbox"/> Si   <input type="checkbox"/> No</p>	<p>.....</p> <p>.....</p> <p>.....</p> <p>.....</p> <p>.....</p>
<p>La medesima tipologia di proposta ha già ottenuto in passato parere positivo di V.Inc.A?</p> <p style="text-align: center;"><input type="checkbox"/> Si   <input type="checkbox"/> No</p> <p>Se, <b>Si</b>, allegare e citare precedente parere in "Note".</p>	<p>Possibili varianti - modifiche:</p> <p>.....</p> <p>.....</p> <p>.....</p> <p>.....</p> <p>Note:</p> <p>.....</p> <p>.....</p> <p>.....</p>

**SEZIONE 6 - CRONOPROGRAMMA AZIONI PREVISTE PER IL P/P/P/I/A**

Descrivere:

La durata della fase di realizzazione del parco eolico è stata stimata in 36 mesi, articolata nelle seguenti fasi:

1. Allestimento di cantiere,
2. Accesso al Parco - Adeguamento Strade esistenti,
3. Accesso al parco – Realizzazione Strade nuove,
4. Realizzazione piazzole di servizio,
5. Realizzazione fondazioni,
6. Montaggio aerogeneratori,
7. Realizzazione SET – Sottostazione Elettrica di Trasformazione,
8. Realizzazione dell'edificio di controllo,
9. Realizzazione di linea elettrica sotterranea,
10. Interventi di mitigazione,
11. Smobilizzo del cantiere.

Per i dettagli delle singole fasi di realizzazione del progetto si può fare riferimento alla figura seguente.

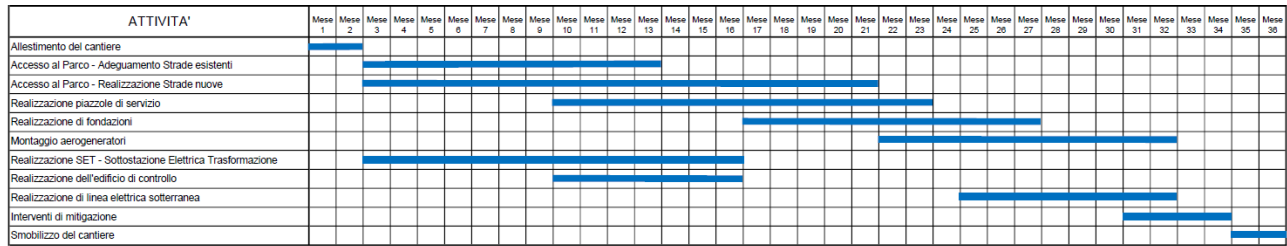



Figura 3 Cronoprogramma dei lavori

Ditta/Società proponente	Ditta/ Società incaricata	Firma e/o Timbro	Luogo e data
Eni Plenitude Technical Services S.r.l.	I.R.I.D.E. Srl Dott.ssa Irene de Sapio	Professionista abilitato: Agr. Dott. Irene de Sapio (Laureata in Sc. Naturali)   	Genzano di Roma 21/03/2024