

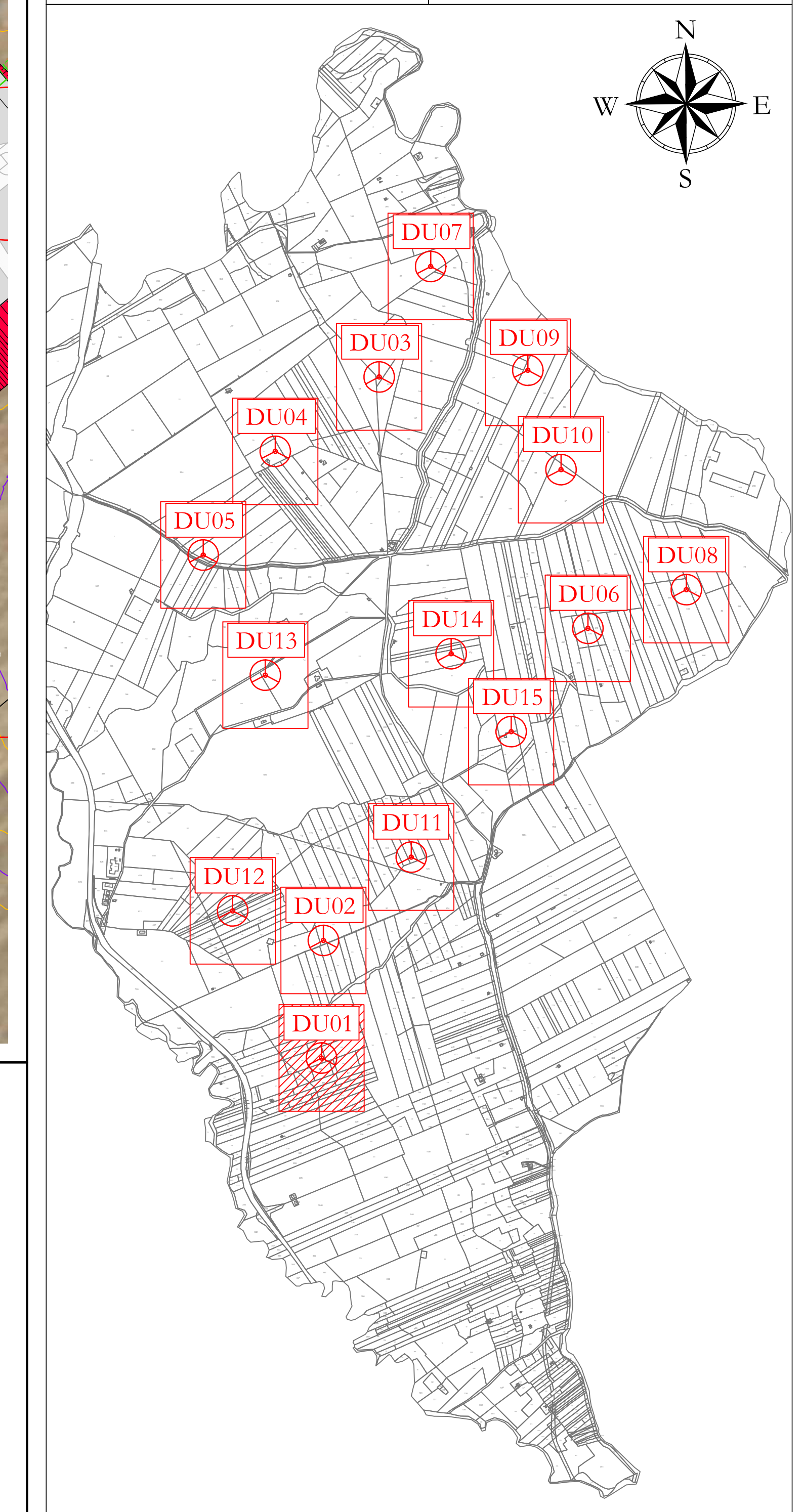

LEGENDA

- Avanzamento
- Strade e piazzole impianto
- Steno
- Ripieno
- Strada esistente in buono stato
- Asse strada di nuova realizzazione
- Asse strada esistente da adeguare
- Asse strada temporaria
- Curve di livello ogni 1 m
- Pista ciclabile



Profilo: Profilo longitudinale DU01_2
Q.Rif. : 170.00



AREN Green S.r.l.
Società soggetta alla direzione e coordinamento di AREN Electric Power S.p.A.
Sede legale e amministrativa: Via dell'Ampero n. 38 | 47522 Cesena (FC) | P.I. n° 010547415245
Iscritta nel Registro delle Imprese della Romagna - Fodri-Cesena e Rimini | REA 120996 | C.F./P.Iva 0402370401

COMUNI DI CONTESSA ENTELLINA (PA), SANTA MARGHERITA DI BELICE (AG), SAMBUCA DI SICILIA (AG) E MENFI (AG)
LOCALITA' "CONTRADA DUCHESSA"

**PROGETTO PER LA REALIZZAZIONE DI
IMPIANTO EOLICO
"DUCHESSA"**

REDAZIONE PROGETTO: **AREN Electric Power SpA**
Società per Azioni con Unico Socio
Via dell'Ampero 38 - 47522 Cesena (FC)
P.I. n° 010547415245 - Tel. n° 0547 415274
Registro delle Imprese di Fodri-Cesena R.E.A. 317648

DIRAMBI PROGETTO: **Ing. Simona L. Esposito**
Officina degli Ingegneri di Fodri-Cesena
Via. 200

TITOLO ELENCO: **PROFILO LONGITUDINALE - DU01**

LORENZO LANCARINO | PROGETTORE | SCALA: 1:500 | DATA: 04/04/2024 | STATO: PROGETTO DEFINITIVO

REV.	DESCRIZIONE	DATA	REDAZIONE	VERIFICATO	APPROVATO
01	Pista ciclabile	04/04/2024	D. Zappà	E. Esposito	S. Esposito
02					
03					
04					

FILE: DU01_2a.dwg

LA DIFFUSIONE E RIPRODUZIONE, ANCHE PARZIALE, DI QUESTA TAVOLA È VIETATA A TERMINI DI LEGGE