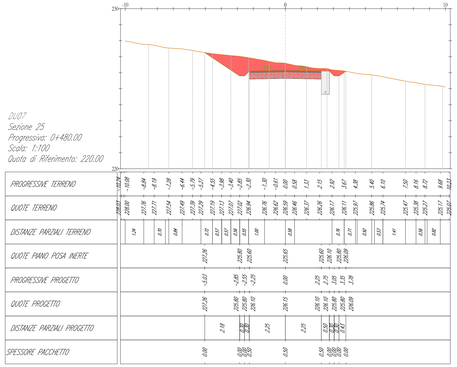

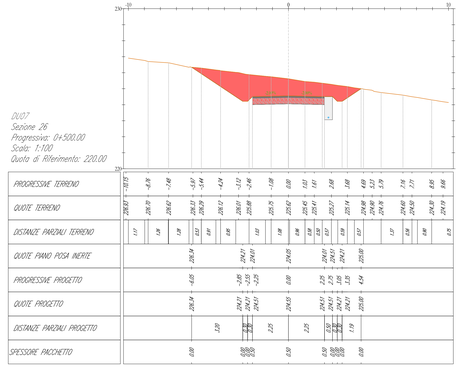

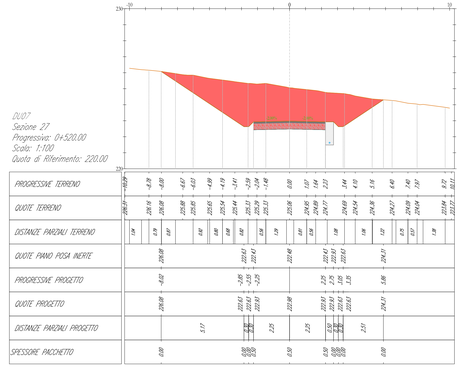

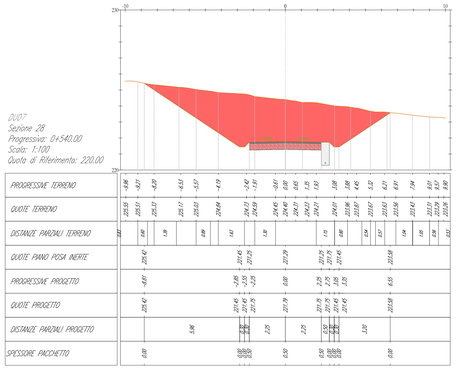

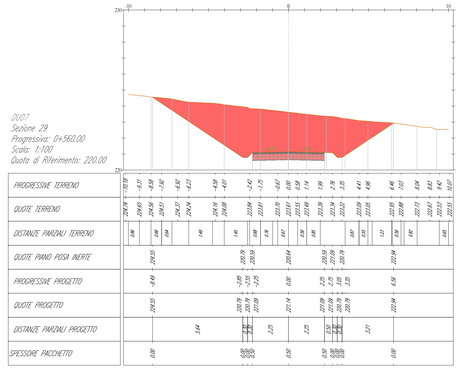

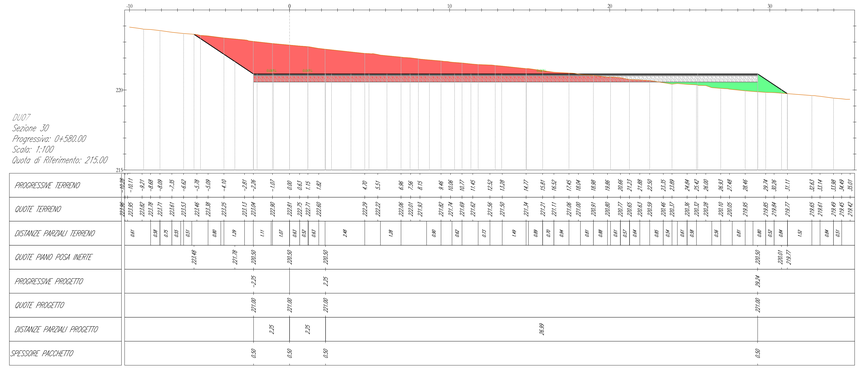

LEGENDA

- Misto stabilizzato
- Inerte
- Sterro
- Riporto
- Terreno esistente
- Sezione Cavidotto

AREN Green S.r.l.
Società soggetta alla direzione e coordinamento di AREN Electric Power S.p.A.
Sede legale e amministrativa: Via dell'Artigiani n. 308 | 47522 Cesena (FC) | Ph. +39 0547 413245
Iscritta nel Registro delle Imprese della Romagna - Forlì-Cesena e Rimini | REA 320908 | C.F./P.Iva 04052270401

COMUNI DI CONTESSA ENTELLINA (PA), SANTA MARGHERITA DI BELICE (AG), SAMBUCA DI SICILIA (AG) E MENFI (AG)
LOCALITA' "CONTRADA DUCHESSA"

PROGETTO PER LA REALIZZAZIONE DI

IMPIANTO EOLICO "DUCHESSA"

REDAZIONE PROGETTISTA
Aren Electric Power Spa
Società per Azioni con Unico Socio
Via dell'Artigiani 308 - 47522 Cesena (FC)
Ph. +39 0547 413245 - Fax +39 0547 413274
P.Iva 03605080404
Registro delle Imprese di Forlì Cesena R.E.A. 317048

TEMBRO E FIRMA PROGETTISTA
Ing. Samuele Ubri
Ordine degli Ingegneri di Forlì-Cesena
Mat. 2606

TITOLO ELABORATO
SEZIONI TRASVERSALI - DU07

CODICE ELABORATO	FORMATO	SCALA	FASE
DU.CDC.S.0.7.T.0.0.9.0.4.0.0	A0+2	1:100	PROGETTO DEFINITIVO

REV.	DESCRIZIONE	DATA	REDATTO	VERIFICATO	APPROVATO
00	Prima emissione	05/06/2024	D. Zampa	E. Tomkowski	S.Ubri
01					
02					
03					
04					

FILE: DU07_Definitivo.dwg

LA DIFFUSIONE E RIPRODUZIONE, ANCHE PARZIALE, DI QUESTA TAVOLA E' VIETATA A TERMINI DI LEGGE