

**LEGENDA**

- Avvenegozzole
- Strade e piazzole impianto
- Steno
- Ripeto
- Strada esistente in buono stato
- Asse strada di nuova realizzazione
- Asse strada esistente da adeguare
- Asse strada temporanea
- Posto cavintono
- Carve di livello ogni 1 m

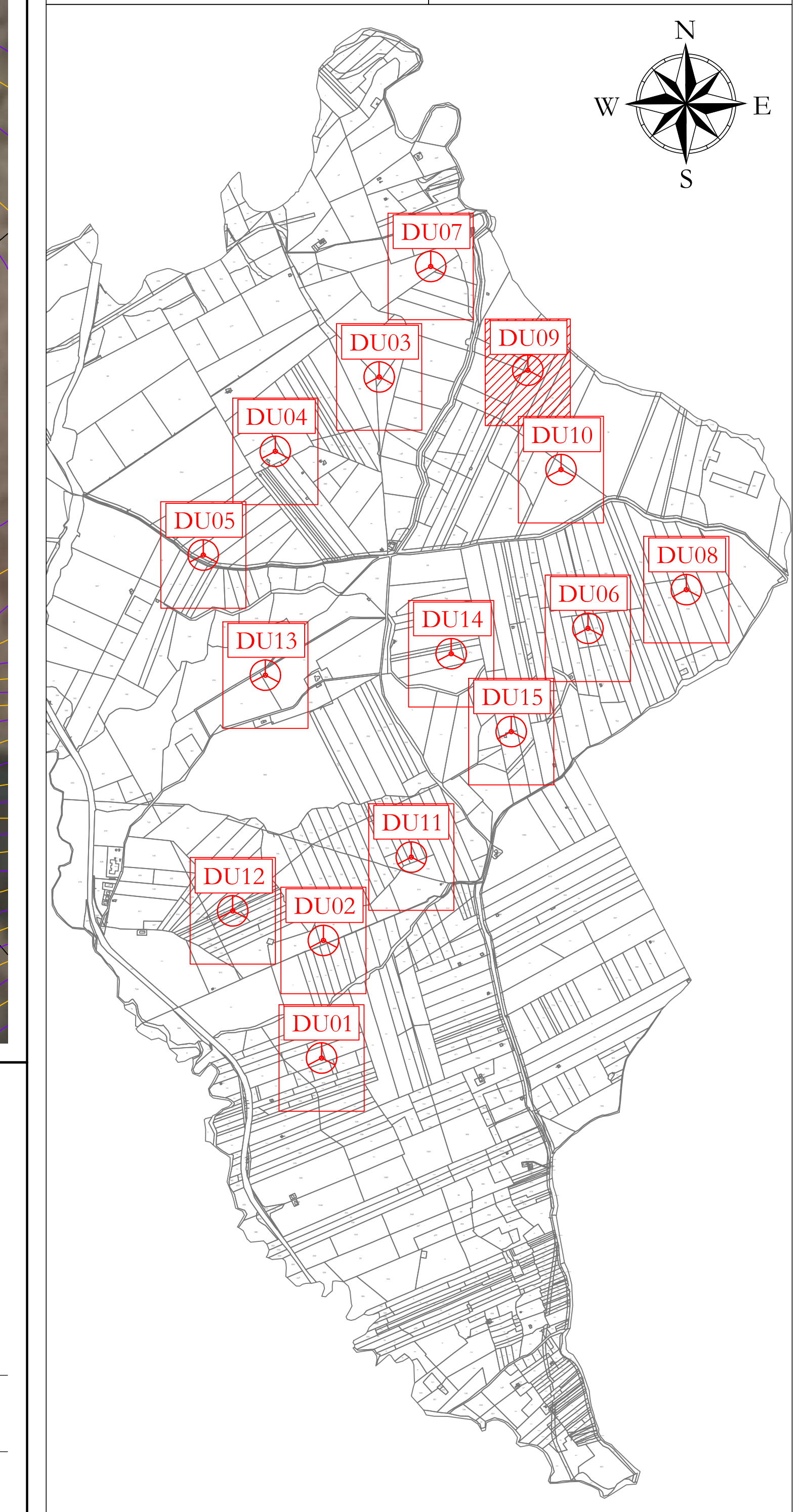

Profilo: Profilo longitudinale DU09\_4  
Q.Rif. : 240.00

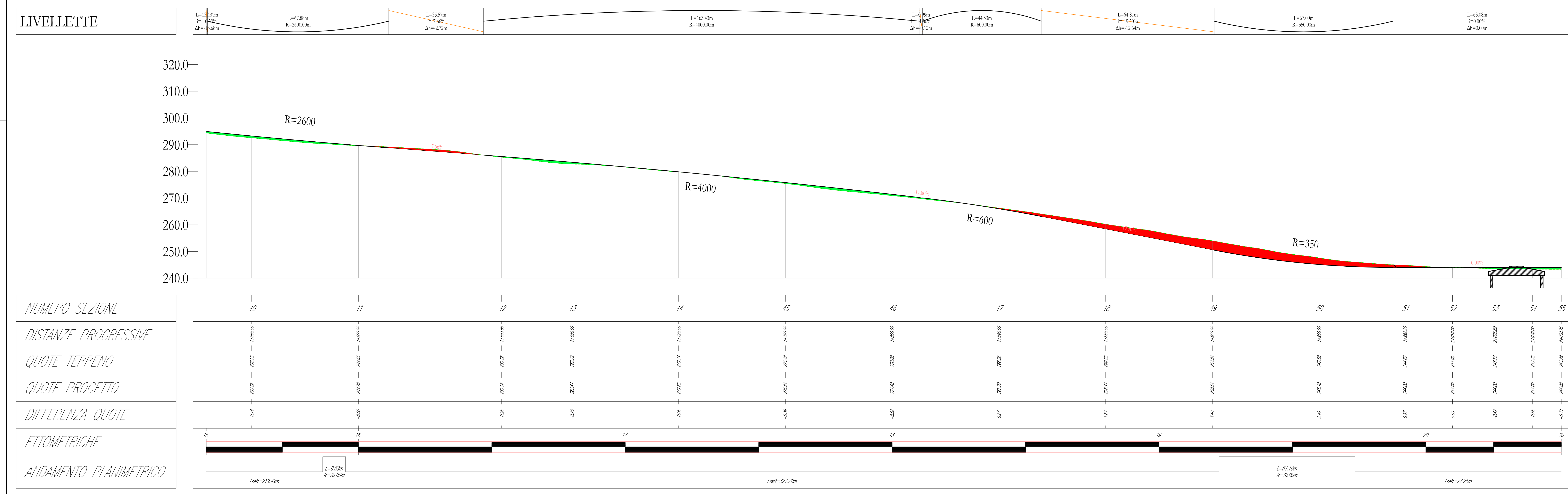

**AREN Green S.r.l.**  
Società soggetta alla direzione e coordinamento di AREN Electric Power S.p.A.  
Sede legale e amministrativa: Via dell'Amorino n. 308 | 47522 Cesena (FC) | P.I. +39 0547 415245  
Iscritta nel Registro delle Imprese della Romagna - Forni-Cesena e Rimini | REA 520996 | C.F./P.Iva 0402370401

COMUNI DI CONTESSA ENTELLINA (PA), SANTA MARGHERITA DI BELICE (AG), SAMBUCA DI SICILIA (AG) E MENFI (AG)  
LOCALITA' "CONTRADA DUCHESSA"

**PROGETTO PER LA REALIZZAZIONE DI  
IMPIANTO EOLICO  
"DUCHESSA"**

REDAZIONE/PROGETTISTA:  
AREN Electric Power Spa  
Società per Azioni con il socio unico  
Via dell'Amorino, 308 - 47522 Cesena (FC)  
P.I. +39 0547 415245 - Fax +39 0547 415274  
Registro delle Imprese di Follonica R.E.A. 317648

DIRIGENTE PROGETTO/PROGETTISTA:  
Ing. Simona L. Esposito  
Ordine degli Ingegneri di Follonica  
Mat. 206

TITOLO DEL DOCUMENTO:  
PROFILO LONGITUDINALE - DU09

DATA	REDAZIONE	VERIFICATO	APPROVATO
06/06/2024	D. Zappà	E. Esposito	S. Esposito

FILE: DU09\_DaIngresso.dwg

LA DIFFUSIONE E RIPRODUZIONE, ANCHE PARZIALE, DI QUESTA TAVOLA È VIETATA AI TERMINI DI LEGGE.