

LEGENDA

- Avanzamento
- Strade e piazzole impianto
- Steno
- Ripieno
- Strada esistente in buono stato
- Asse strada di nuova realizzazione
- Asse strada esistente da adeguare
- Asse strada temporanea
- Posto cavintono
- Curve di livello ogni 1 m

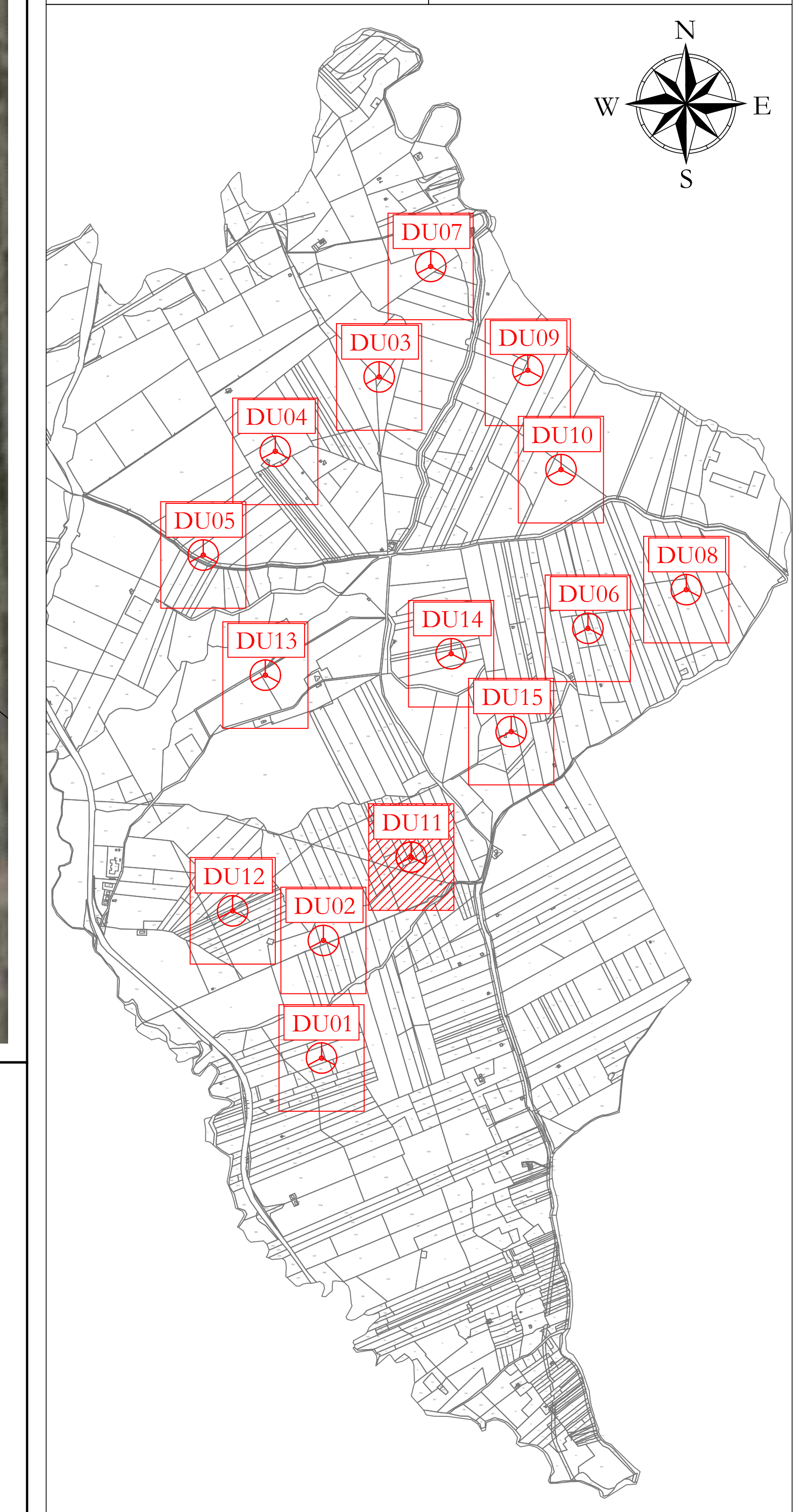

Profilo: Profilo longitudinale DU11_2
Q.Rif. : 220.00

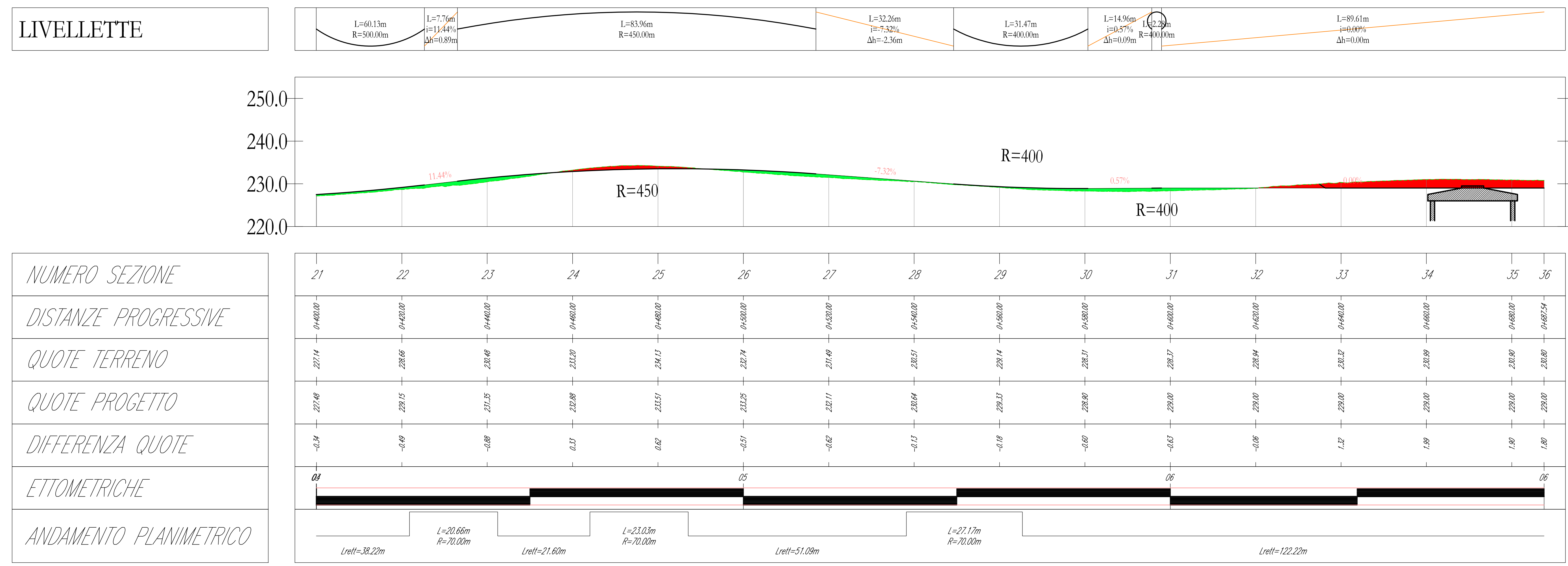

AREN Green S.r.l.
Società soggetta alla direzione e coordinamento di AREN Electric Power S.p.A.
Sede legale e amministrativa: Via dell'Angelo n. 38 | 47522 Cesena (FC) | P.I. +39 0547 415245
Iscritta nel Registro delle Imprese della Romagna - Forlì-Cesena e Rimini | REA 520996 | C.F./P.Iva 04102170401

COMUNI DI CONTESSA ENTELLINA (PA), SANTA MARGHERITA DI BELICE (AG), SAMBUCA DI SICILIA (AG) E MENFI (AG)
LOCALITA' "CONTRADA DUCHESSA"

**PROGETTO PER LA REALIZZAZIONE DI
IMPIANTO EOLICO
"DUCHESSA"**

AREN Electric Power S.p.A.
Società per Azioni con il suo Sede
Via dell'Angelo 38 - 47522 Cesena (FC)
P.I. +39 0547 415245 - Fax +39 0547 415274
Registro delle Imprese di Forlì-Cesena R.E.A. 517648

Ing. Simona L. Esposito
Ufficio degli Ingegneri e Tech. Costr. e Man. Opere

TITOLO: PROFILO LONGITUDINALE - DU11

| | | | |
|------------|------------|-------|--------|
| COORDINATE | PROIEZIONE | SCALA | FOGLIO |
| DU11_2 | U.T.M. 33N | A0+1 | 1/500 |

| REV. | DESCRIZIONE | DATA | REDATTO | VERIFICATO | APPROVATO |
|------|-----------------|------------|----------|------------|-----------|
| 01 | Prima emissione | 04/04/2024 | D. Zappà | E. Tombasi | S. Sisti |

FILE: DU11_2.dwg