

Prospetto A

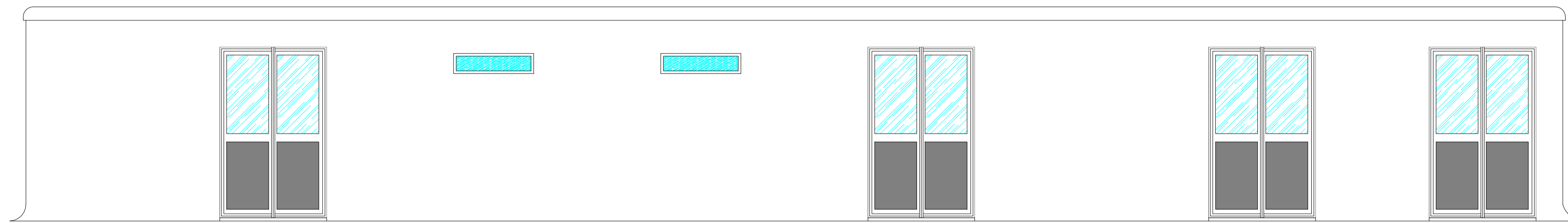

Prospetto C



Prospetto B



Prospetto D

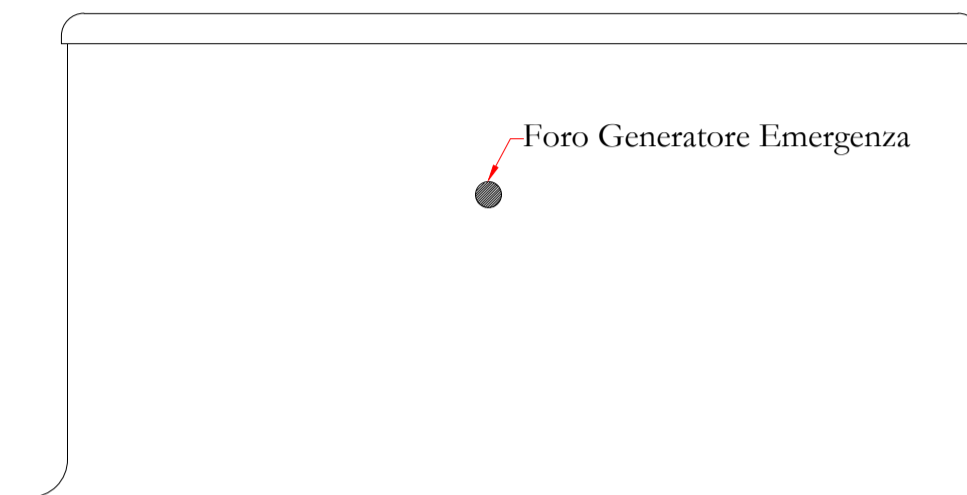

Sezione E-E'

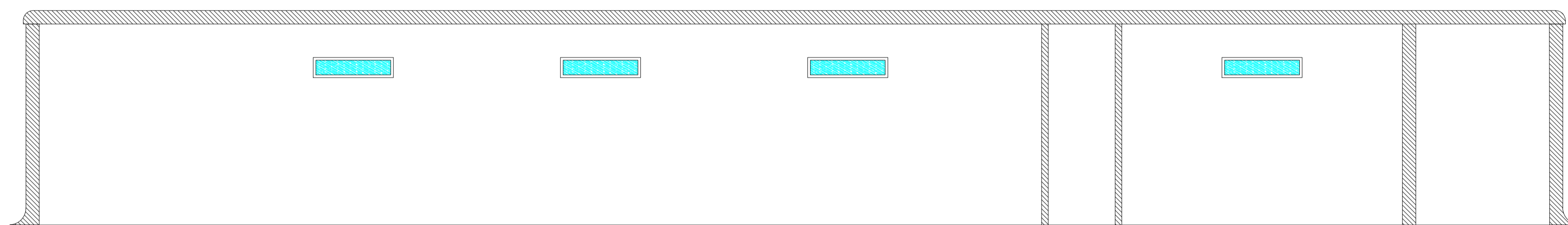

LEGENDA

- ① PORTA DUE ANTE cm 160x h260
- ② FORO cm 120x80
- ③ FORO cm 1040x200
- ④ FORO cm 50x60
- ⑤ FORO cm 200x40
- ⑥ FORO cm 30x30
- ⑦ FORO cm 80x80
- ⑧ PORTA SINGOLA cm 80

B

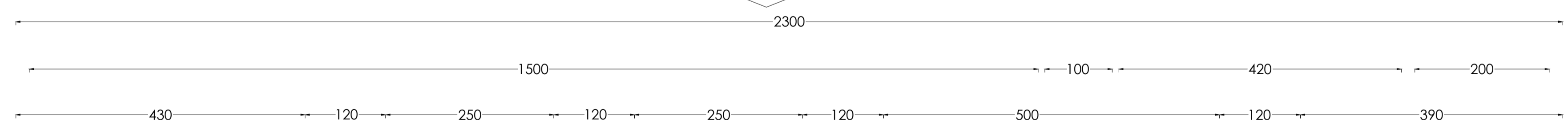

C

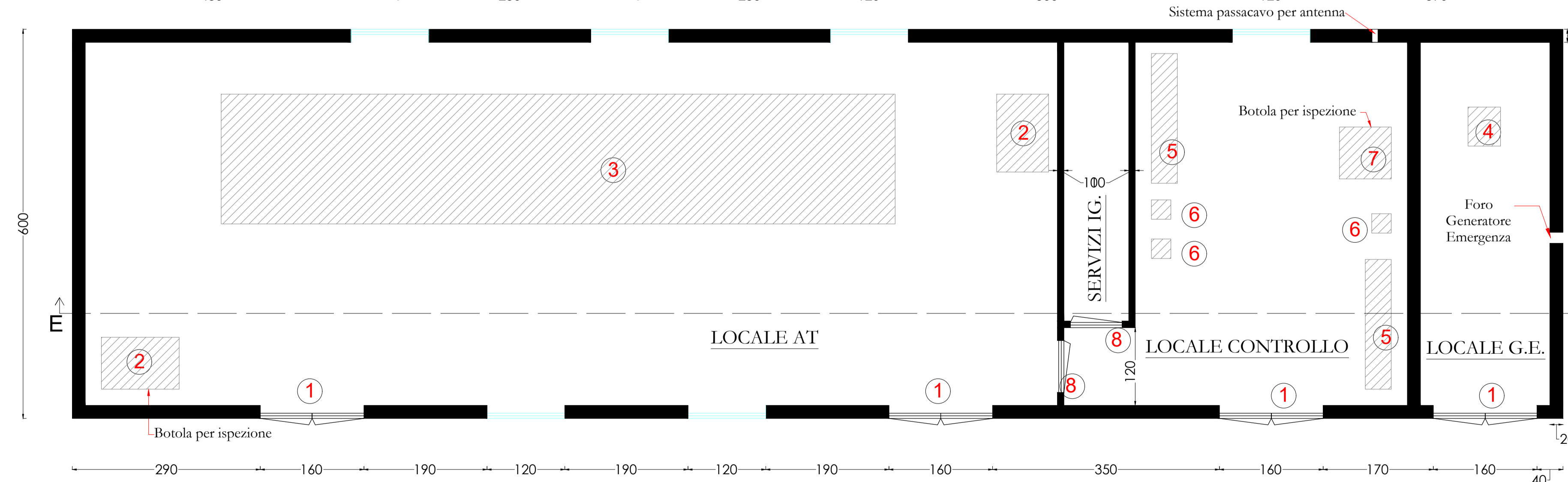

A

Nota: Dove non espressamente specificato, le misure sono in centimetri.

AREN Green S.r.l.
 Società soggetta alla direzione e coordinamento di AREN Electric Power S.p.A.
 Sede legale e amministrativa: Via dell'Arrigoni n. 308 | 47522 Cesena (FC) | Ph. +39 0547 415245
 Iscritta nel Registro delle Imprese della Romagna - Forlì-Cesena e Rimini | REA 326988 | C.F./P.Iva 04032170401

COMUNI DI CONTESSA ENTELLINA (PA), SANTA MARGHERITA DI BELICE (AG), SAMBUCA DI SICILIA (AG) E MENFI (AG)
 LOCALITÀ "CONTRADA DUCHESSA"

PROGETTO PER LA REALIZZAZIONE DI
IMPIANTO EOLICO
"DUCHESSA"

REDAZIONE/PROGETTISTA:
Aren Electric Power Spa
 Società per Azioni con Unico Socio
 Via dell'Arrigoni 308 - 47522 Cesena (FC)
 Ph. +39 0547 415245 - Fax +39 0547 415274
 P.Iva 03803880404
 Registro delle Imprese di Forlì-Cesena R.E.A. 317048

TIMBRE E FIRMA PROGETTISTA:
 Ing. Samuele Ulvi
 On. Inc. degli Ingegneri di Forlì-Cesena
 Mar. 2866

TITOLO ELABORATO:
 Stazione utente - Pianta e prospetti

CODICE ELABORATO:
DU CDC | S.S. ET | 0.0 | 1 | 0.0 | 0.0

FORMATO:
A1

SCALA:
1:50

FASE:
PROGETTO DEFINITIVO

REV.	DESCRIZIONE	DATA	REDATTO	VERIFICATO	APPROVATO
00	Prima emissione	05/04/2024	S.Rightini	A.Lazar	S.Ulvi
01					
02					
03					
04					

FILE: \DU CDC_SSE\T00100_00_Statione utente - Pianta e prospetti.dwg

LA DIFFUSIONE E RIPRODUZIONE, ANCHE PARZIALE, DI QUESTA TAVOLA E' VIETATA A TERMINI DI LEGGE