

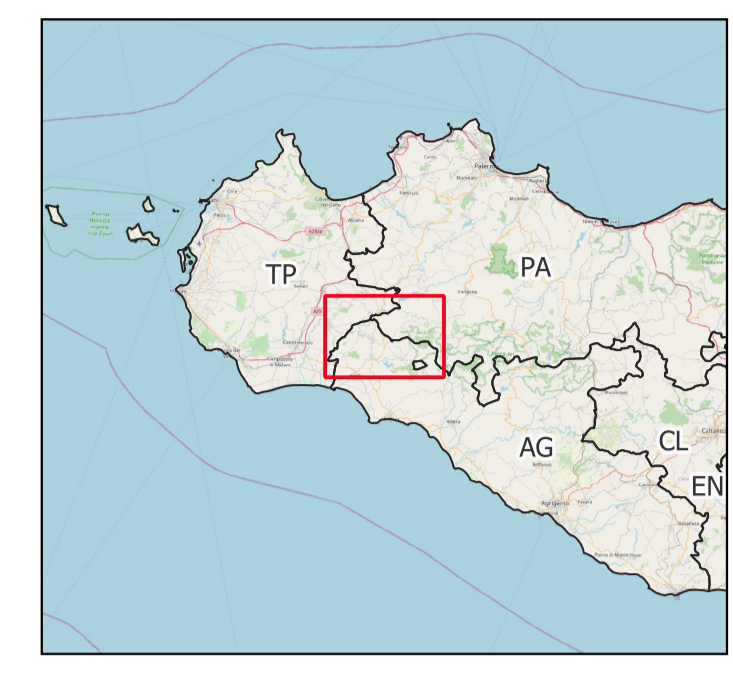

0 0,5 1 1,5 km

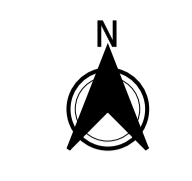

LEGENDA

- Posizioni WTG
- Tracciato di Cavidotto AT
- Strade e piazzole definitive
- Stazione Utente
- BESS
- SE TERNA MENFI

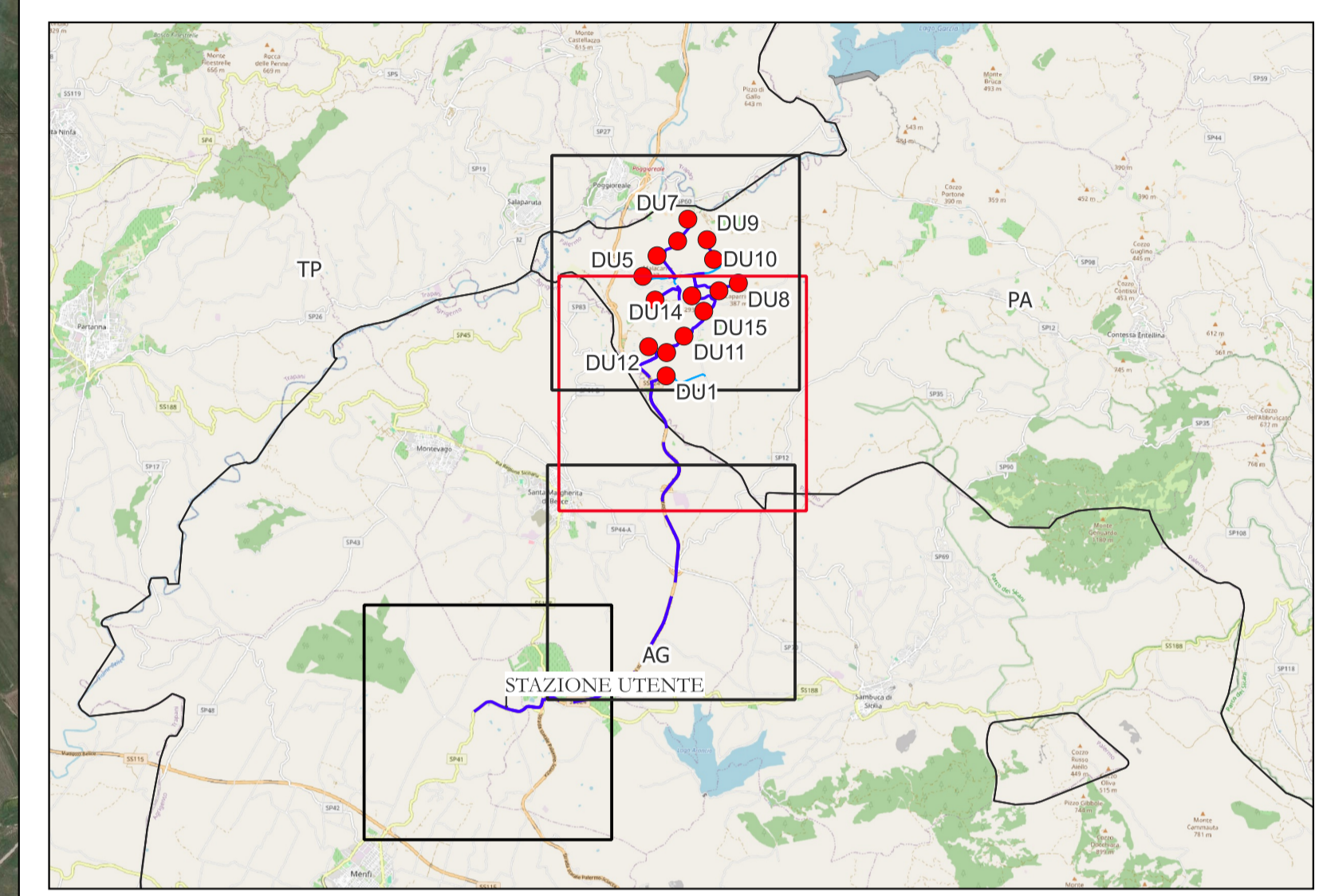

AREN Green S.r.l.

Società soggetta alla direzione e coordinamento di AREN Electric Power S.p.A.
 Sede legale e amministrativa: Via dell'Arrigoni n. 308 | 47522 Cesena (FC) ph. +39 0547 415245
 Iscritta nel Registro delle Imprese della Romagna - Forlì-Cesena e Rimini | REA 326908 | C.F./P.Iva 04032170401

COMUNI DI CONTESSA ENTELLINA (PA), SANTA MARGHERITA DI BELICE (AG), SAMBUCA DI SICILIA (AG) E MENFI (AG)
 LOCALITÀ "CONTRADA DUCHESSA"

PROGETTO PER LA REALIZZAZIONE DI
IMPIANTO EOLICO
"DUCHESSA"

REDAZIONE /PROGETTISTA:
Aren Electric Power Spa
 Società per Azioni con Unico Socio
 Via dell'Arrigoni 308 - 47522 Cesena (FC)
 Ph. +39 0547 415245 - Fax +39 0547 415274
 P.Iva 03803880401
 Registro delle Imprese di Forlì Cesena R.E.A. 317048



TIMBRO E FIRMA PROGETTISTA:
 Ing. Samuele Ulivi Ordine degli Ingegneri di Forlì-Cesena - matr. 2866

TITOLO ELABORATO:
 Tavola di Inquadramento su Ortofoto_3di4

CODICE ELABORATO: DUCDriGENT005 02 00	FORMATO: A1	SCALA: 1:10.000	FASE: PROGETTO DEFINITIVO
--	----------------	--------------------	------------------------------

REV.	DESCRIZIONE	DATA	REDATTO	VERIFICATO	APPROVATO
00	Prima emissione	05/04/2024	P. Amati	F. Piccinini	L. Masini
01					
02					
03					
04					