

**LEGENDA**

- |                                 |                   |
|---------------------------------|-------------------|
| <b>Progetto</b>                 | <b>Catasto</b>    |
| ● Posizioni WTG                 | ▭ Mappe catastali |
| - - - Tracciato di Cavidotto AT | ▭ Particelle      |
| ▬ Strade e piazzole definitive  | ▬ Strade          |
| ▭ Stazione Utente               | ▬ Acque           |
| ▭ BESS                          |                   |
| ▭ SE TERNA MENFI                |                   |

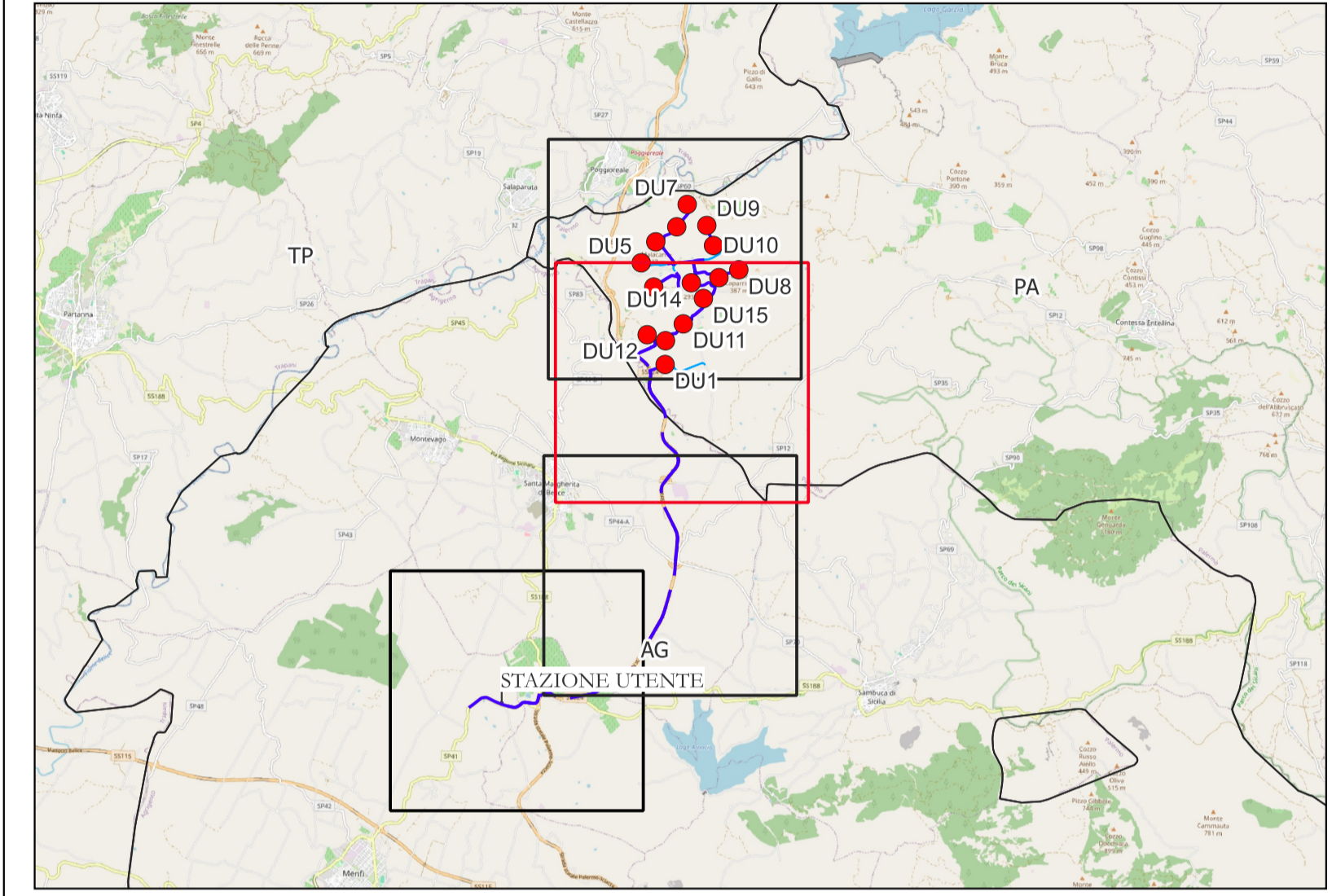

**AREN Green S.r.l.**  
 Società soggetta alla direzione e coordinamento di AREN Electric Power S.p.A.  
 Sede legale e amministrativa: Via dell'Arrigoni n. 308 | 47522 Cesena (FC) ph. +39 0547 415245  
 Iscritta nel Registro delle Imprese della Romagna - Forlì-Cesena e Rimini | REA 326908 | C.F./P.Iva 04032170401

COMUNI DI CONTESSA ENTELLINA (PA), SANTA MARGHERITA DI BELICE (AG), SAMBUCA DI SICILIA (AG) E MENFI (AG)  
 LOCALITÀ "CONTRADA DUCHESSA"

PROGETTO PER LA REALIZZAZIONE DI  
**IMPIANTO EOLICO**  
**"DUCHESSA"**

REDAZIONE /PROGETTISTA:  
**Aren Electric Power Spa**  
 Società per Azioni con Unico Socio  
 Via dell'Arrigoni 308 - 47522 Cesena (FC)  
 Ph. +39 0547 415245 - Fax +39 0547 415274  
 P.Iva 0380884041  
 Registro delle Imprese di Forlì Cesena R.E.A. 317048



TIMBRO E FIRMA PROGETTISTA:  
 Ing. Samuele Ulivi Ordine degli  
 Ingegneri di Forlì-Cesena - matr. 2866

TITOLO ELABORATO:  
 Tavola di Inquadramento su Catastale\_3di4

CODICE ELABORATO: <b>DUCDTR\GENT\006\02\00</b>	FORMATO: <b>A1</b>	SCALA: <b>1:10.000</b>	FASE: <b>PROGETTO DEFINITIVO</b>
---	-----------------------	---------------------------	-------------------------------------

REV.	DESCRIZIONE	DATA	REDATTO	VERIFICATO	APPROVATO
00	Prima emissione	05/04/2024	P. Amati	F. Piccinini	L. Masini
01					
02					
03					
04					