

ALTRE ZONE DI PIANO

-  Ambito di progetto di recupero e progettazione della parte della città
-  Linea di inestricabilità
-  Zone a rischio archeologico
-  Zone di rispetto litogeologico (vicale)
-  Zone di rispetto litogeologico
-  Zone di rispetto per i pozzi e altri impianti idrici
-  Zone di rispetto del depuratore
-  Zone di rispetto e di recupero ambientale dei fiumi e delle anse boschive (art. 15 L.R. 32/74/1974 n° 15)
-  Zone di interesse naturalistico
-  Zone di rimboscimento e d'interesse ricreazionale
-  Aree distributrici carburanti - zona F del DM 1440/98
-  Linea di max insona del Lago Isacchia
-  Linea di arretramento di 100 mt. ai sensi della L.R. 70/76
-  Spazio di rispetto paesistico, valloni, torrenti, laghi, ai sensi della L. 149/79 e L. 431/85
-  Edifici rurali catalogati dalla Soprintendenza (palle-badoni, case-storici)
-  Confini del territorio

7a
 PLANIMETRIA GENERALE
 RAPPORTO 1:10000
 AGG. Ottobre 2014





PROGETTISTA
 Dirigente del Settore tecnico Ing. Aurelio Lovy
 collaboratori: Giuseppe Bavetta, Antonino Franco

approvato dal consiglio comunale in data 02.08.2014 con delibera n° 47

0 0,5 1 1,5 km



LEGENDA

-  Posizioni WTG
-  Tracciato di Cavidotto AT
-  Strade e piazzole definitive
-  BESS
-  Stazione Utente

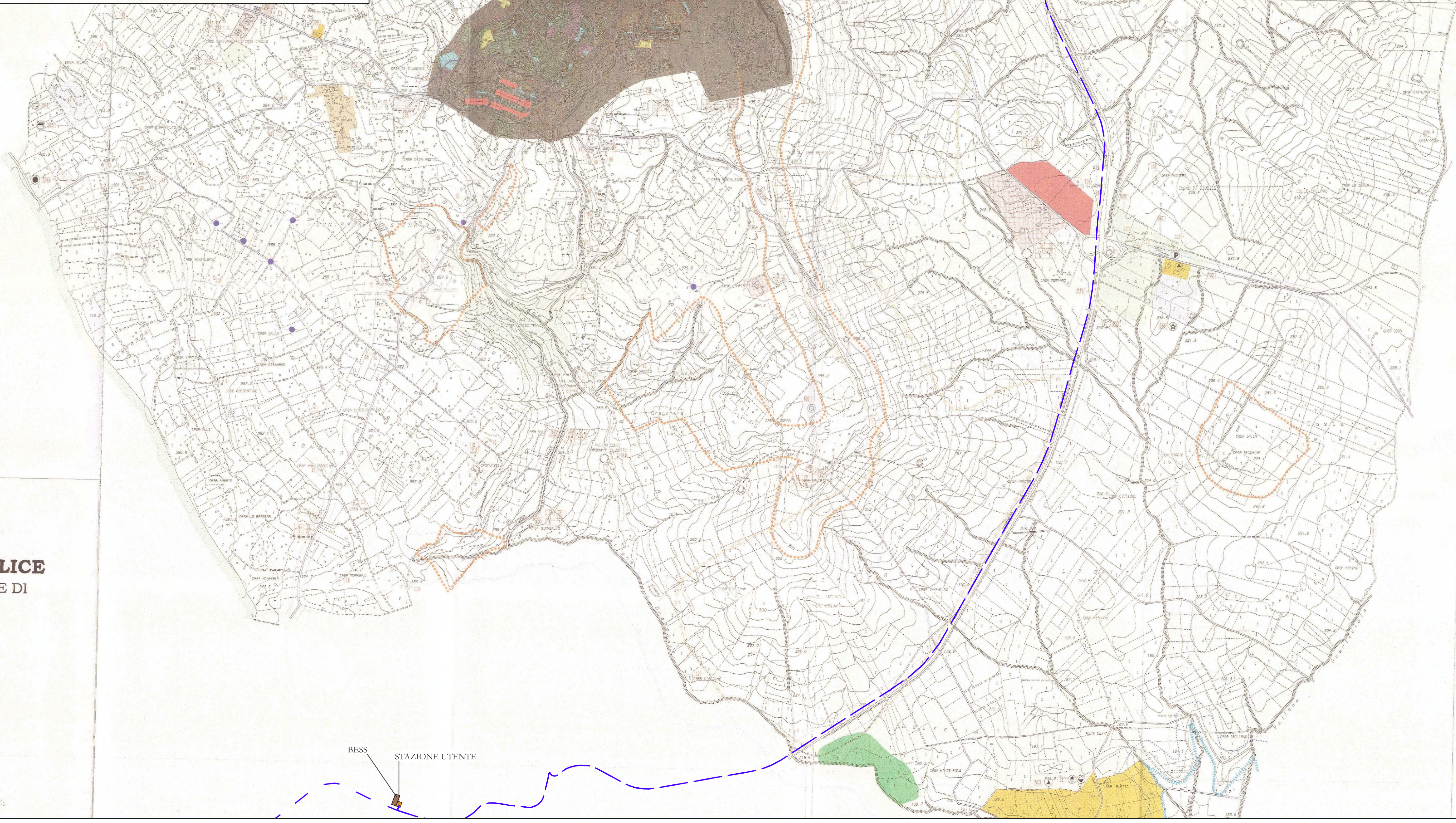
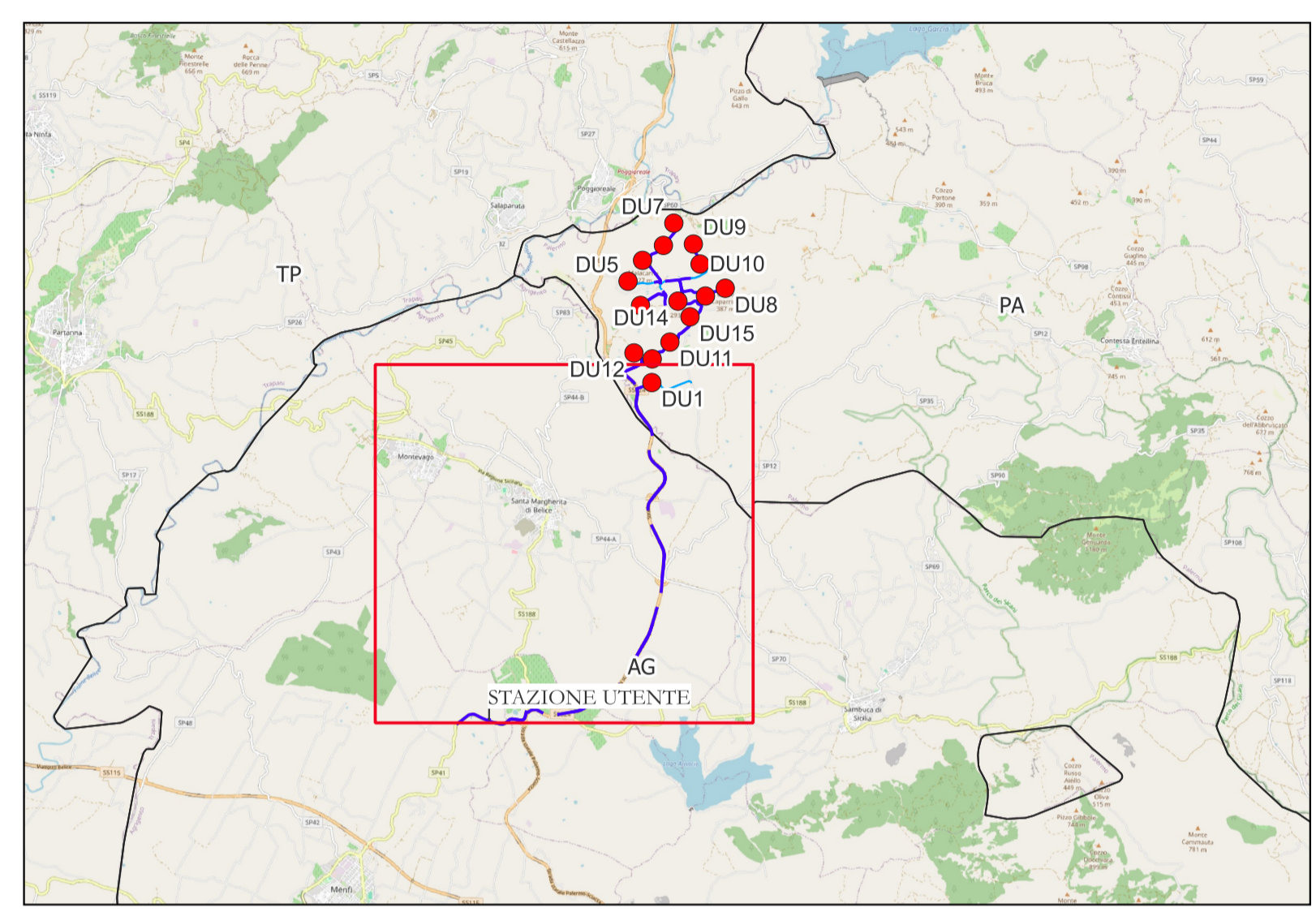

AREN Green S.r.l.

Società soggetta alla direzione e coordinamento di AREN Electric Power S.p.A.
 Sede legale e amministrativa: Via dell'Arrigoni n. 308 | 47522 Cesena (FC) ph. +39 0547 415245
 Iscritta nel Registro delle Imprese della Romagna - Forlì-Cesena e Rimini | REA 326908 | C.F./P.Iva 04032170401

COMUNI DI CONTESSA ENTELLINA (PA), SANTA MARGHERITA DI BELICE (AG), SAMBUCA DI SICILIA (AG) E MENFI (AG)
 LOCALITÀ "CONTRADA DUCHESSA"

PROGETTO PER LA REALIZZAZIONE DI
IMPIANTO EOLICO
"DUCHESSA"

REDAZIONE / PROGETTISTA
Aren Electric Power Spa
 Società per Azioni con Unico Socio
 Via dell'Arrigoni 308 - 47522 Cesena (FC)
 Ph. +39 0547 415245 - Fax +39 0547 415274
 P.Iva 03803880401
 Registro delle Imprese di Forlì Cesena R.E.A. 317048



TIMBRO E FIRMA PROGETTISTA
 Ing. Samuele Ulivi Ordine degli Ingegneri di Forlì-Cesena - matr. 2866

TITOLO ELABORATO
 Tavola di Inquadramento su PRG_Santa Margherita di Belice

CODICE ELABORATO	FORMATO	SCALA	FASE
CDUDT GENT 007 00 00	A1	1:15.000	PROGETTO DEFINITIVO

REV.	DESCRIZIONE	DATA	REDATTO	VERIFICATO	APPROVATO
00	Prima emissione	05/04/2024	P. Amati	F. Piccinini	L. Masini
01					
02					
03					
04					

LA DIFFUSIONE E RIPRODUZIONE, ANCHE PARZIALE, DI QUESTA TAVOLA E' VIETATA A TERMINI DI LEGGE

ANA
 DI BELICE
 COMUNALE DI

idono dal D.D.G.
 razione del