

LEGENDA

- Posizioni WTG
- - - Tracciato di Caviddato AT
- ▬ Strade e piazzole definitive
- Stazione Utente
- BESS
- SE TERNA MENFI

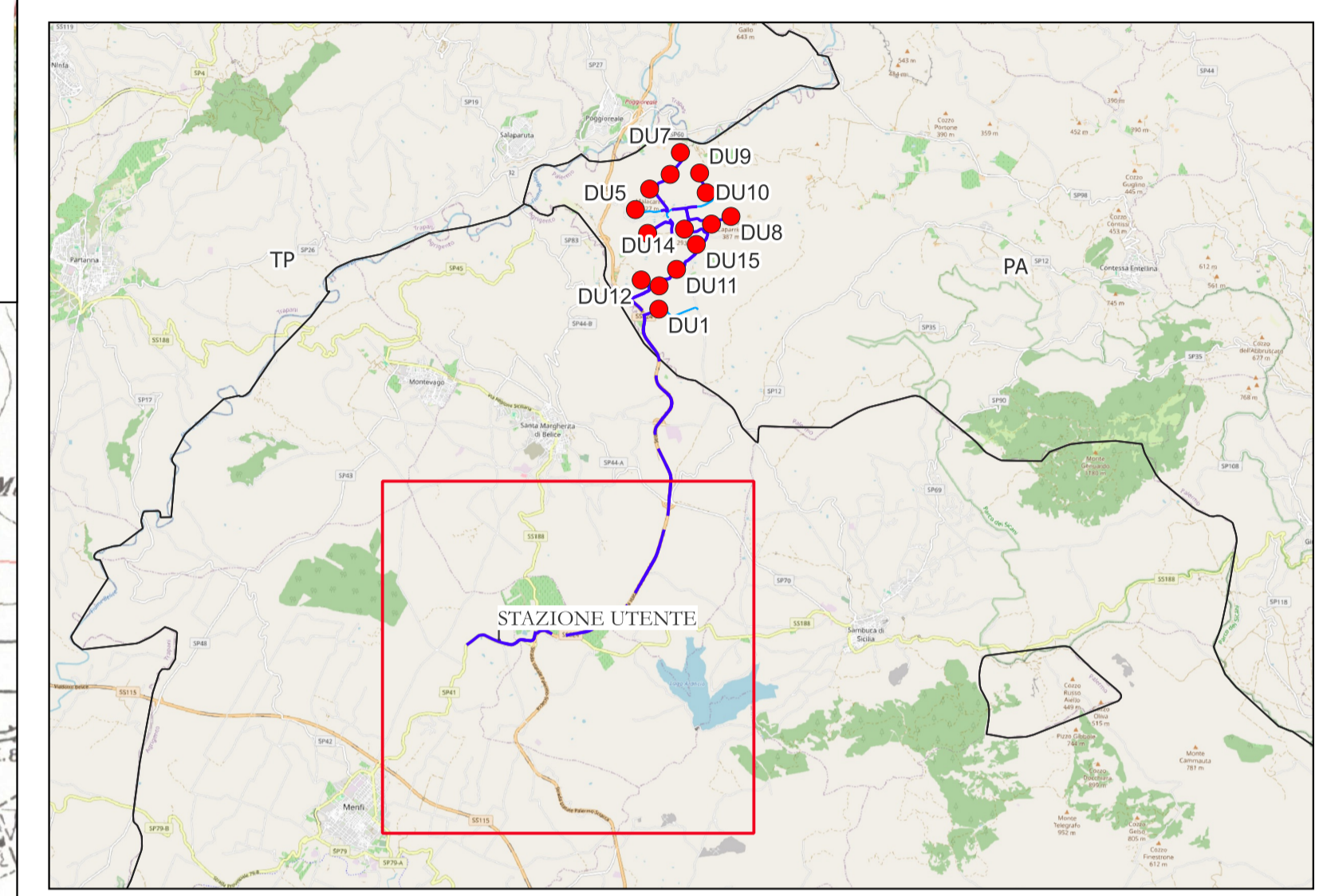

AREN Green S.r.l.
 Società soggetta alla direzione e coordinamento di AREN Electric Power S.p.A.
 Sede legale e amministrativa: Via dell'Argonni n. 308 | 47522 Cesena (FC) ph. +39 0547 415245
 Iscritta nel Registro delle Imprese della Romagna - Forlì-Cesena e Rimini | REA 326908 | C.F./P.Iva 04032170401

COMUNI DI CONTESSA ENTELLINA (PA), SANTA MARGHERITA DI BELICE (AG), SAMBUCA DI SICILIA (AG) E MENFI (AG)
 LOCALITÀ "CONTRADA DUCHESSA"

PROGETTO PER LA REALIZZAZIONE DI
IMPIANTO EOLICO
"DUCHESSA"

REDAZIONE / PROGETTISTA:
Aren Electric Power Spa
 Società per Azioni con Unico Socio
 Via dell'Argonni 308 - 47522 Cesena (FC)
 Ph. +39 0547 415245 - Fax +39 0547 415274
 P.Iva 0380884041
 Registro delle Imprese di Forlì-Cesena e Rimini



TIMBRO E FIRMA PROGETTISTA:
 Ing. Samuele Ulivi Ordine degli Ingegneri di Forlì-Cesena - matr. 2866

TITOLO ELABORATO:
 Tavola di Inquadramento su PRG_Menfi

CODICE ELABORATO: **CDUDT\GENT\007\02\00** FORMATO: **A1** SCALA: **1:15.000** FASE: **PROGETTO DEFINITIVO**

REV.	DESCRIZIONE	DATA	REDATTO	VERIFICATO	APPROVATO
00	Prima emissione	05/04/2024	P. Amati	F. Piccini	L. Masini
01					
02					
03					
04					