



**LEGENDA**

**Opere di Progetto**

- Posizioni WTG
- Tracciato di Cavidotto AT
- Strade e piazzole definitive
- BESS
- SE TERNA MENFI

**D.P.Reg. n. 26 del 10 ott. 2017 - TITOLO I\_Aree non Idonee**

- aree boscate - art.142, lett. g, D.lgs.42/04
- aree di interesse archeologico - art.142, lett. m, D.lgs.42/04
- aree fiumi 150m - art.142, lett. c, D.lgs.42/04
- aree riserve regionali - art.142, lett. f, D.lgs.42/04
- aree tutelate - art.136, D.lgs.42/04
- beni paesaggistici D.lgs. 42/04

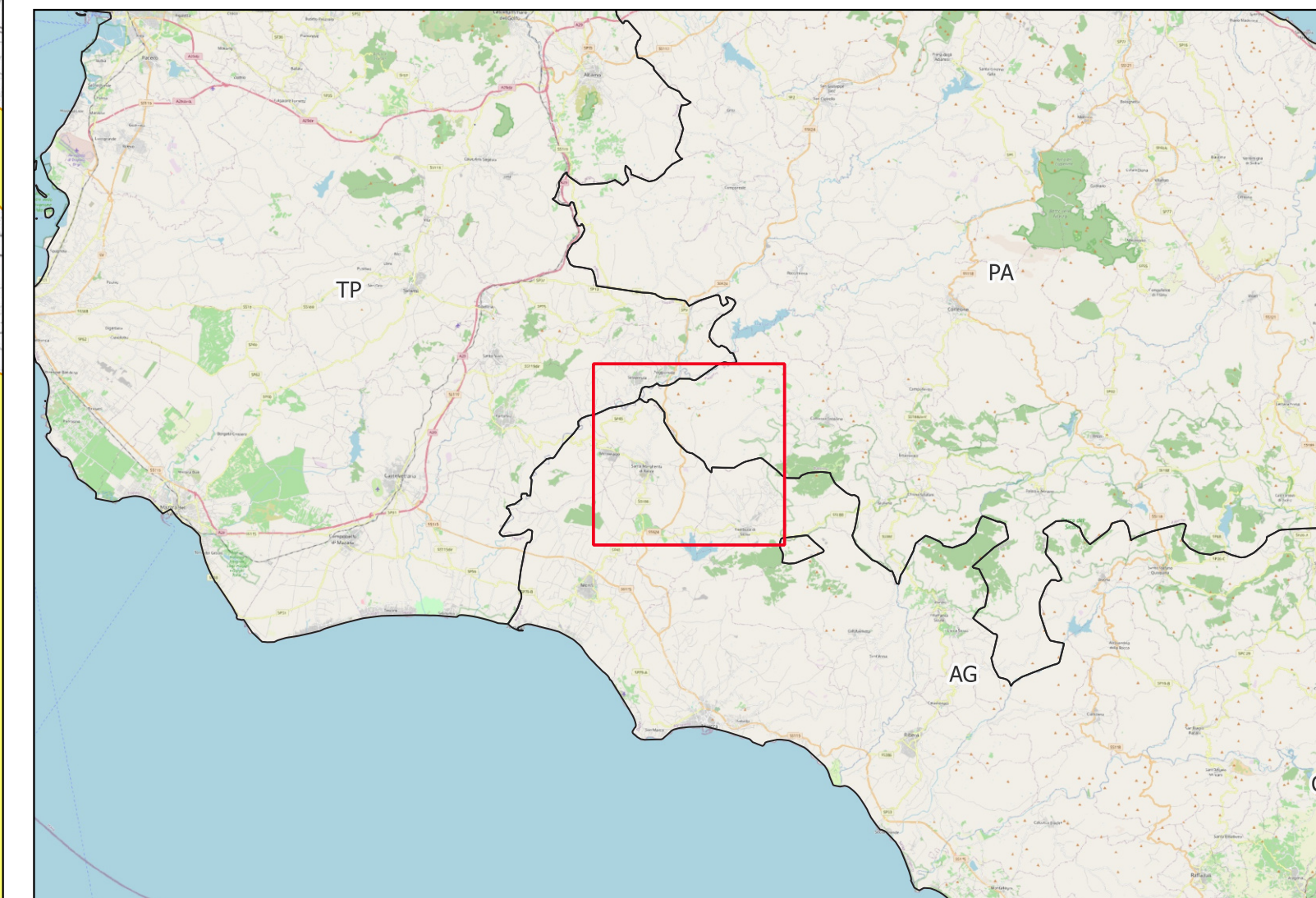

**AREN Green S.r.l.**  
 Società soggetta alla direzione e coordinamento di AREN Electric Power S.p.A.  
 Sede legale e amministrativa: Via dell'Arrigoni n. 308 | 47522 Cesena (FC) ph. +39 0547 415245  
 Iscritta nel Registro delle Imprese della Romagna - Forlì-Cesena e Rimini | REA 326908 | C.F./P.Iva 04032170401

**COMUNI DI CONTESSA ENTELLINA (PA), SANTA MARGHERITA DI BELICE (AG), SAMBUCA DI SICILIA (AG) E MENFI (AG)  
 LOCALITÀ "CONTRADA DUCHESSA"**

PROGETTO PER LA REALIZZAZIONE DI  
**IMPIANTO EOLICO**  
**"DUCHESSA"**

REDAZIONE /PROGETTISTA:  
**Aren Electric Power Spa**  
 Società per Azioni con Unico Socio  
 Via dell'Arrigoni 308 - 47522 Cesena (FC)  
 Ph. +39 0547 415245 - Fax +39 0547 415274  
 P.Iva 0360880401  
 Registro delle Imprese di Forlì-Cesena R.E.A. 317048



TIMBRO E FIRMA PROGETTISTA:  
 Ing. Samuele Ulivi Ordine degli  
 Ingegneri di Forlì-Cesena - matr. 2866

TITOLO ELABORATO:  
 D.P.Reg. n. 26 del 10 ott. 2017 - TITOLO I\_Aree non Idonee

CODICE ELABORATO: DUCDR\GENT\0.1\0\0\0\0  
FORMATO: A1  
SCALA: 1:25.000  
FASE: PROGETTO DEFINITIVO

REV.	DESCRIZIONE	DATA	REDATTO	VERIFICATO	APPROVATO
00	Prima emissione	05/04/2024	P. Amati	F. Piccinini	L. Masini
01					
02					
03					
04					