

**LEGENDA**

<b>Opere di progetto</b>	<b>PAI</b>
● Posizioni WTG	Pericolosità idraulica
- - - Tracciato di Cavidotto AT	P1
— Strade e piazze definitive	P2
■ Stazione Utente	P3
■ BESS	P4
■ SE TERNA MENFI	Pericolosità geomorfologica
	P0
	P1
	P2
	P3
	P4

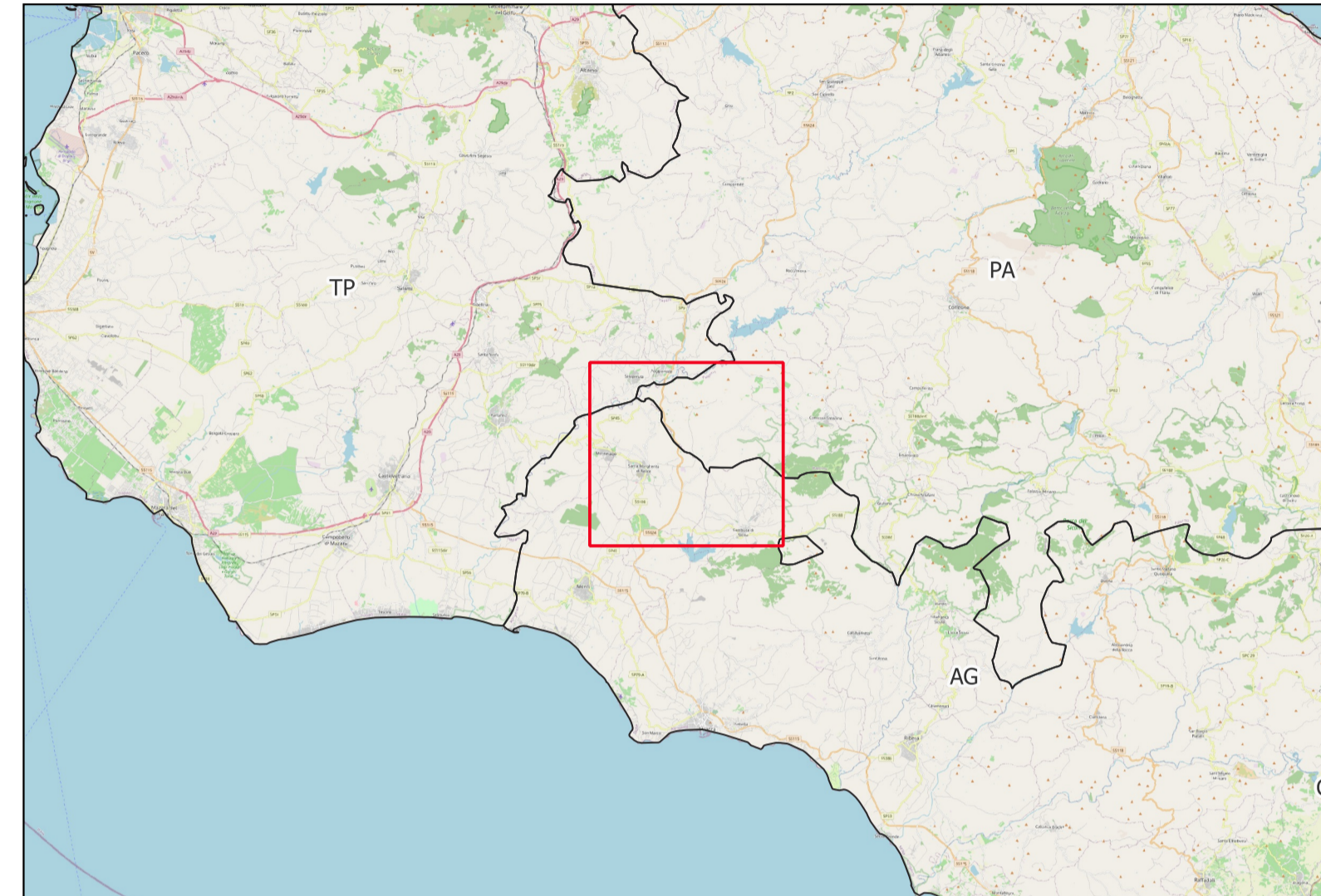

**AREN Green S.r.l.**  
 Società soggetta alla direzione e coordinamento di AREN Electric Power S.p.A.  
 Sede legale e amministrativa: Via dell'Arrigoni n. 308 | 47522 Cesena (FC) ph. +39 0547 415245  
 Iscritta nel Registro delle Imprese della Romagna - Forlì-Cesena e Rimini | REA 326908 | C.F./P.Iva 04032170401

COMUNI DI CONTESSA ENTELLINA (PA), SANTA MARGHERITA DI BELICE (AG), SAMBUCA DI SICILIA (AG) E MENFI (AG)  
 LOCALITÀ "CONTRADA DUCHESSA"

PROGETTO PER LA REALIZZAZIONE DI  
**IMPIANTO EOLICO**  
**"DUCHESSA"**

REDAZIONE / PROGETTISTA:  
**Aren Electric Power Spa**  
 Società per Azioni con Unico Socio  
 Via dell'Arrigoni 308 - 47522 Cesena (FC)  
 Ph. +39 0547 415245 - Fax +39 0547 415274  
 P.Iva 03608880401  
 Registro delle Imprese di Forlì Cesena R.E.A. 317048

TIMBRO E FIRMA PROGETTISTA:  
  
 Ing. Samuele Ulivi Ordine degli Ingegneri di Forlì-Cesena - matr. 2866

TITOLO ELABORATO:  
 Inquadramento su vincoli PAI/ADB

CODICE ELABORATO:  
**DUCDTR\GENT\01\1\00\0\0**

FORMATO:  
**A1**

SCALA:  
**1:25.000**

FASE:  
**PROGETTO DEFINITIVO**

REV.	DESCRIZIONE	DATA	REDATTO	VERIFICATO	APPROVATO
00	Prima emissione	05/04/2024	P. Amati	F. Piccinini	L. Masini
01					
02					
03					
04					

LA DIFFUSIONE E RIPRODUZIONE, ANCHE PARZIALE, DI QUESTA TAVOLA E' VIETATA A TERMINI DI LEGGE