

LEGENDA

Opere di Progetto

- Posizioni WTG
- Tracciato di Cavidotto AT
- Strade e piazzole definitive
- Stazione Utente
- BESS
- SE TERNA MENFI

D. Lgs. 199/2021_Individuazione aree Idonee

- Buffer 3km
- aree boscate - art.142, lett. g, D.lgs.42/04
- aree di interesse archeologico - art.142, lett. m, D.lgs.42/04
- aree fiumi 150m.- art.142, lett. c, D.lgs.42/04
- aree riserve regionali - art.142, lett. f, D.lgs.42/04
- aree tutelate - art.136, D.lgs.42/04
- beni paesaggistici D.lgs. 42/04

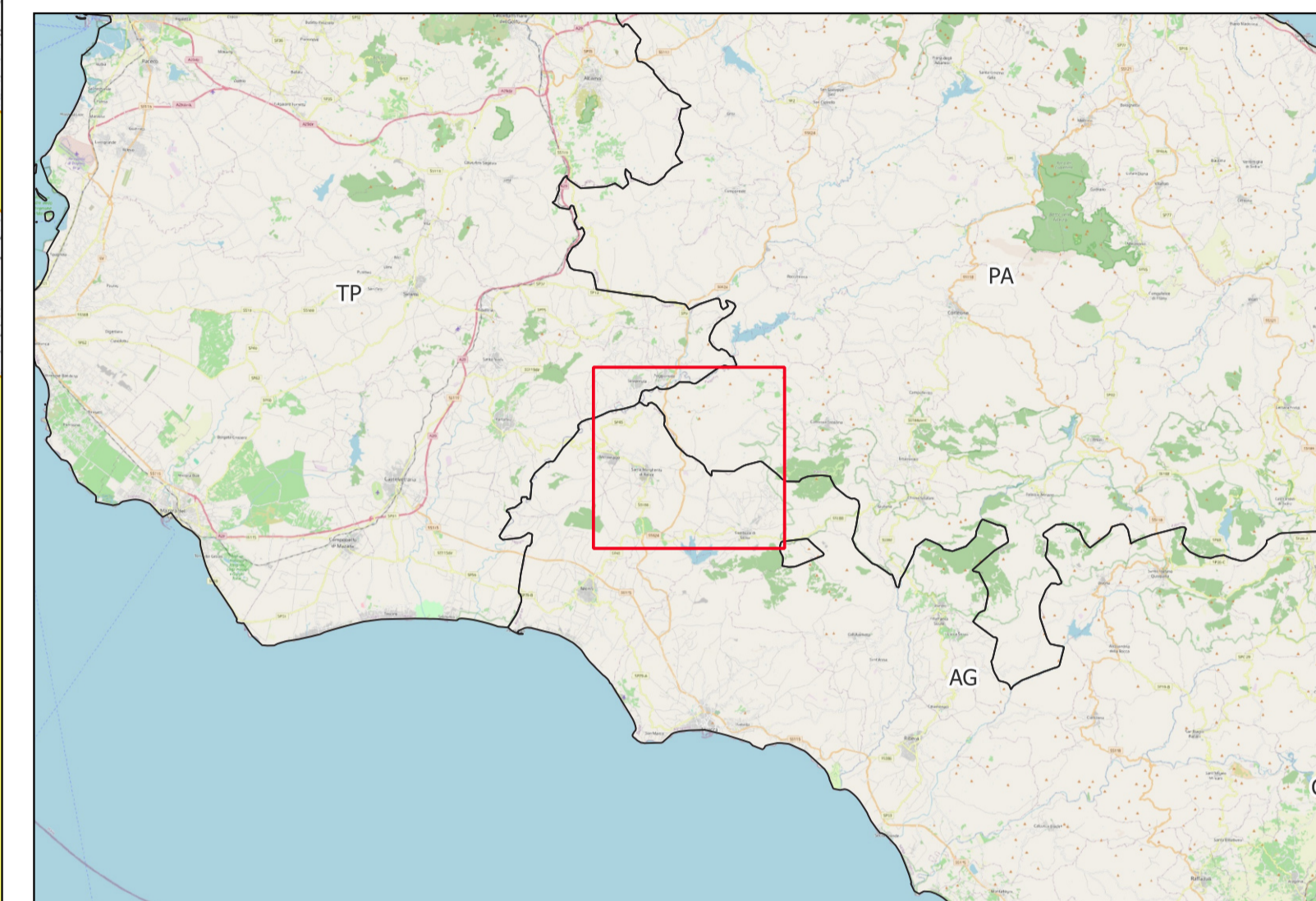

AREN Green S.r.l.
 Società soggetta alla direzione e coordinamento di AREN Electric Power S.p.A.
 Sede legale e amministrativa: Via dell'Arrigoni n. 308 | 47522 Cesena (FC) ph. +39 0547 415245
 Iscritta nel Registro delle Imprese della Romagna - Forlì-Cesena e Rimini | REA 326908 | C.F./P.Iva 04032170401

**COMUNI DI CONTESSA ENTELLINA (PA), SANTA MARGHERITA DI BELICE (AG), SAMBUCA DI SICILIA (AG) E MENFI (AG)
 LOCALITÀ "CONTRADA DUCHESSA"**

**PROGETTO PER LA REALIZZAZIONE DI
 IMPIANTO EOLICO
 "DUCHESSA"**

REDAZIONE /PROGETTISTA:
Aren Electric Power Spa
 Società per Azioni con Unico Socio
 Via dell'Arrigoni 308 - 47522 Cesena (FC)
 Ph. +39 0547 415245 - Fax +39 0547 415274
 P.Iva 03803880401
 Registro delle Imprese di Forlì Cesena R.E.A. 317048



TIMBRO E FIRMA PROGETTISTA:
 Ing. Samuele Ulivi Ordine degli
 Ingegneri di Forlì-Cesena - matr. 2866

TITOLO ELABORATO:
 Inquadramento Aree Idonee D.L. 199_2021_Aree tutelate ai sensi dell'art 20 comma 8

CODICE ELABORATO: **DUCDTR|GENT|0.1|9|0.0|0.0** FORMATO: **A1** SCALA: **1:25.000** FASE: **PROGETTO DEFINITIVO**

REV.	DESCRIZIONE	DATA	REDATTO	VERIFICATO	APPROVATO
00	Prima emissione	05/04/2024	P. Amati	F. Piccinini	L. Masini
01					
02					
03					
04					